

令和6年度

学校要覧



沖縄県立 久米島高等学校

(沖縄県立大平特別支援学校高等部久米島高校分教室設置校)

〒901-3121 沖縄県島尻郡久米島町字嘉手苺 727 番地
TEL (098) 985-2233・3556
FAX (098) 985-3168

<http://www.kumejima-h.open.ed.jp/>

1 校訓

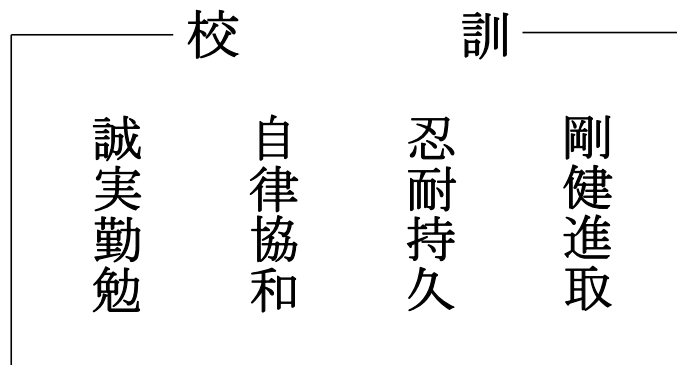

2 モットー

「向上無限」： 社会の変化に対応し、主体的に学び続け、自己実現を図る生徒の育成を目指す。

3 校章



4 学科目標

普通科：基本的な知識・技能についての教育を施し、基礎学力を充実させ、自主・主体的な学習態度の育成と豊かな教養を高め、社会に貢献する有能な人材を育成する。

園芸科：園芸作物の栽培及び農業経営に関する知識と技術を習得させ、将来、園芸を中心とする農業経営者や農業技術者として必要な能力・態度を育成する。

校 歌

作詞 宮里 静湖

作曲 福里 広照

あ さぐ も は ー れ て み ー な み の
る ー り の う な ば ら か ぜ き よ く
し お の か た ー が き わ た ば る に
き ぼ う ー ゆ た け く つ ど い た る
わ れ ら く め じ ま わ こ う ど が
ま ー な ぶ ぼ こ う の ま ど ひ ろ し

一、朝雲晴れて南の

瑠璃の海原風清く
潮の香高き和田原に
希望豊けく集いたる
われら久米島若人が
学ぶ母校の窓ひろし

二、渚に映ゆるアーラ岳

古城をうつす白瀬川
久遠の歴史しのびつつ
今あらたなる朝にたつ
われら久米島若人が
励む切磋の聖天地

三、見よ黒潮に鍛えたる

不屈のかいな猛き意気
絶ゆまぬ筆は堂雪の
功をつみてゆるぎなき
われら久米島若人が
進む理想の岸はるか

四、あ、南島の熱血児

ひとたび立てば風雲の
八潮路わけて敢然と
七つの海に雄飛する
われら久米島若人が
招く世界に光あり

五、星座はめぐり時移り

世は蒼茫に迷うとも
指南の燈火（ひかり）高々と
かかえて進む幾百の
われら久米島若人が
築く世紀に栄えあれ

目 次

【1】	学校の沿革概要	1
【2】	各期の入学・卒業者数	10
【3】	校地及び施設	12
【4】	学校経営の概要	13
	1. 教育目標	
	2. 教育方針	
	3. 経営方針	
	4. 本年度の努力目標	
	5. 諸活動の数値目標	
	6. スクールポリシー	
【5】	各部・各学年の目標及び基本方針	16
	1. 教務部	
	2. 進路指導部	
	3. 生徒支援部	
	4. 農場部	
	5. 事務部	
	6. 各学年	
	7. 各教科	
【6】	職員名簿	24
【7】	学校運営組織図及び校務分掌表	25
【8】	学級在籍及び学級担任表	31
【9】	日課表	31
【10】	HR担任の職務内容	32
【11】	各種委員会	33
【12】	出身中学校別生徒数	37
【13】	進路希望調査	38
【14】	令和4年度 進路状況一覧	39
【15】	進路指導部年間計画表	40
【16】	久米島高校進路決定状況	41
【17】	教育課程	44
【18】	使用教科書一覧	51
【19】	部顧問一覧表	52
【20】	防火（災）に関する規程	53
【21】	時間割表	54
【22】	年間行事計画表	56

【1】学校の沿革概要（創立から現在まで）

昭和	21	年	4	月	1	日	糸満高等学校久米島分校として設立認可
昭和	21	年	11	月	7	日	具志川村字嘉手苜和田原727番地に校地を定め地鎮祭を行う。創立記念日。
昭和	23	年	4	月	1	日	久米島分校独立認可、久米島高等学校と呼称す。初代校長：上江洲智享就任
昭和	24	年	3	月	19	日	第1回卒業式挙行。男子17名 女子28名 計45名
昭和	33	年	4	月	1	日	教育課程改定により、普通課程、農業課程、家庭課程を設置
昭和	35	年	1	月	8	日	沖縄学校農業クラブ競技大会(本校初参加)【測量競技の部】1位 宮里清文・上江洲明・仲本栄
昭和	35	年	4	月	26	日	琉球政府に移管、琉球政府立久米島高等学校と呼称
昭和	37	年	10	月	19	日	日本学校農業クラブ連盟第13回全国大会 耕耘機操作競技の部で優秀賞に入賞(久手堅吉宗、安里昌昭)
昭和	39	年	1	月	25	日	沖縄高等学校家庭クラブ大会で優秀賞受賞
昭和	40	年	8	月	25	日	沖縄学校農業クラブ連盟技術競技大会【耕耘競技】優秀賞受賞 糸数勉
昭和	47	年	5	月	15	日	沖縄県立久米島高等学校と呼称
昭和	54	年	3	月	21	日	新校舎校門竣工(普通教室15、音楽室1、産振教室1)計2, 103㎡
昭和	58	年	11	月	30	日	図書館・理科教室落成祝賀会挙行(竣工は8月21日1, 181㎡)
昭和	63	年	6	月	28	日	セミナーハウス(研修館)落成式典並びに祝賀会挙行(竣工は3月25日660㎡)
平成	2	年	4	月	1	日	学科改編により農業科・家政科の募集を停止、園芸科を設置。定員普通科90名、園芸科40名。
平成	3	年	3	月	5	日	大型ビニールハウス竣工(918㎡)
平成	3	年	11	月	6	日	県体育協会表彰 スポーツ優秀競技者賞 赤嶺永哲・仲吉義也(優秀指導者賞 知念信勝先生)
平成	4	年	3	月	11	日	生物工学教室及び園芸実験室竣工(400㎡)
平成	5	年	8	月	1	日	全国高校総体(栃木県) 円盤投げ1位 仲吉義也 400m出場 白道哲也(～5日)
平成	5	年	11	月	11	日	FFJ全国大会(愛知県)【家畜審査協議豚の部】優秀賞 山城幸次
平成	5	年	11	月	13	日	東アジアジュニア陸上競技大会円盤投げ1位 仲吉義也
平成	8	年	6	月	21	日	高校総体陸上南九州大会 やり投げ1位 赤嶺美智子
平成	9	年	3	月	14	日	職員室・家庭科教室竣工
平成	14	年	4	月	1	日	久米島地区「連携型・中高一貫教育」の指定を受ける
平成	14	年	5	月	20	日	体育館竣工
平成	17	年	1	月	20	日	第1回平成17年度連携型中高一貫入試
平成	21	年	3	月	26	日	第24回全国高等学校ウェイトリフティング競技選抜大会 69kg級3位 平良響(2年)
平成	21	年	3	月	25	日	普通教室棟竣工(1, 694㎡)
平成	22	年	4	月	1	日	沖縄県立大平特別支援学校高等部 久米島高等学校分教室設立
平成	22	年	4	月	1	日	県立特別支援学校高等部分教室「調査研究モデル指定校」(H22～24年)
平成	24	年	4	月	16	日	県教育委員会指定「環境教育研究校」(H24～25年)
平成	24	年	10	月	12	日	全九州高校新人陸上競技大会 女子やり投げ1位 當間汐織(2年)
平成	24	年	10	月	30	日	県教育委員会より「読書活動優秀実践校」表彰
平成	25	年	12	月	6	日	福沢諭吉記念第52回全国高等学校弁論大会 優秀賞 吉田怜愛(2年)、「沖縄の民謡」
平成	26	年	4	月	1	日	県教育委員会研究指定 「高等学校生き生き活性化支援事業」(H26年～27年)
平成	26	年	4	月	7	日	離島留学生受け入れ開始(島外からの入学生5名)
平成	28	年	2	月	4	日	県教育委員会研究指定「高等学校生き生き活性化支援事業」最終報告会
平成	28	年	11	月	12	日	創立70周年記念式典 基調講演 佐藤優 氏(元外務省主任分析官、文筆家)～人材育成について～
平成	29	年	6	月	15	日	第70回全国高等学校陸上競技対校選手権大会南九州地区予選大会(熊本県) 若杉理沙子円盤投出場
平成	30	年	6	月	14	日	南九州陸上競技大会 中村琉夏(2年、ハンマー投8位)、若杉理沙子(2年、ハンマー投出場)、豊里豪(3年、800m出場)
令和	元	年	10	月	11	日	第72回全国高等学校陸上競技対校選手権大会南九州地区予選大会(鹿児島) 中村琉夏(ハンマー投3位入賞)、若杉理沙子(ハンマー投出場)、當間拓人(男子やり投出場)
令和	2	年	10	月	16	日	第38回全九州高等学校新人陸上競技大会(～18日)於:長崎県立総合運動公園陸上競技場 やり投(男子) 玉城紫音(2年)2位(59m54)*自己記録更新
令和	3	年	6	月	17	日	全九州高等学校体育大会南九州地区予選大会 陸上:男子 やり投:玉城紫音(3年:2位58m65_全国総合体育大会派遣)
	4	年	4	月	1	日	第69回沖縄県高等学校野球春季大会ベスト8
令和	5	年	1	月	14	日	第28回久米島町新春書道展[沖縄県知事賞:山城美咲(2年)],[沖縄県議会議長賞:上間美采(3年)]
	11	月	17	日			全九州高等学校自転車競技新人大会[桃原空良(2年):ロードレース5位]九州大会派遣
令和	6	年	1	月	27	日	久米島町新春書道展[沖縄県知事賞:大田瑞希(3年),久米島町長賞:喜久里紋音(2年),文化協会会長賞:白道柚葉(2年)]
	2	月	3	日			令和5年度沖縄県高等学校新人体育大会サッカー(女子)競技優勝(美里・普天間・八重山・久米島合同チーム)糸数風沙(1年)九州大会派遣

学 校 沿 革

年 月 日	事 項	歴代校長
昭和 21年 4月 1日 11月 7日 12月 13日	糸満高等学校久米島分校として設立認可 具志川村字嘉手苺和田原727番地に校地を定め地鎮祭を行う。この日を創立記念日とする。 久米島小学校より現在地に移転	
23年 4月 1日	久米島分校独立認可、久米島高等学校と呼称す。 初代校長：上江洲智享就任	初代 上江洲 智享 (昭23.4.1)
29年 7月 7日 31年 7月 4日 11月 7日	校舎落成祝賀会挙行。琉球政府行政主席：比嘉秀平氏列席 創立10周年記念事業としてPTAより寄付の調理室スラブ打ち 創立10周年記念式典挙行 同窓会より校門寄贈(総工費4万B円)	第2代 波平 憲祐 (昭27.8.1)
33年 4月 1日 35年 1月 8日	教育課程改定により、普通課程、農業課程、家庭課程を設置 沖繩学校農業クラブ競技大会(本校初参加) 【測量競技の部】1位 宮里清文・上江洲明・仲本栄	第3代 有銘 興昭 (昭32.5.3)
35年 4月 26日 37年 1月 31日 8月 25日 10月 19日	琉球政府に移管、琉球政府立久米島高等学校と呼称 第9回沖繩学校農業クラブ大会 【耕耘競技】最優秀賞受賞 久手堅吉宗・安里昌昭 沖繩学校農業クラブ全国大会派遣地方予選大会 【耕耘競技】最優秀賞受賞 久手堅吉宗・安里昌昭 日本学校農業クラブ連盟第13回全国大会 【耕耘機操作競技】優秀賞 久手堅吉宗・安里昌昭	第4代 西平 秀毅 (昭35.4.11)
38年 8月 17日 11月 3日 39年 1月 25日	みどり丸遭難事故(本校生徒3名犠牲) 全琉高等学校陸上競技選手権大会 800ml位入賞 上間良豊 沖繩高等学校家庭クラブ大会で優秀賞受賞	第5代 翁長 維行 (昭38.4.1)
40年 1月 30日 8月 25日	第8回全沖繩家庭クラブ連盟研究発表会において優秀賞受賞 沖繩学校農業クラブ連盟技術競技大会 【耕耘競技】優秀賞受賞 糸数勉	第6代 宮良 長広 (昭39.9.)
41年 12月 28日 42年 6月 24日	第9回全沖繩家庭クラブ連盟研究発表会において優秀賞受賞 高校陸上選手権大会 走り幅跳び1位 内里徳子	第7代 仲宗根 寛 (昭41.11.1)
44年 8月 19日 45年 8月 8日	沖繩県学校農業クラブ連盟大会 【耕耘競技】優秀賞受賞 我那覇政良 沖繩県学校農業クラブ連盟大会 【トランシットの部】優勝 宇地原進・平田清儀・吉永安久 (FFJ全国大会に沖繩代表として参加する)	第8代 名嘉真 春景 (昭43.10.1)
46年 10月 23日 47年 5月 15日	全沖繩新聞コンクールにおいて優秀賞受賞 沖繩県立久米島高等学校と呼称	第9代 川崎 幸明 (昭45.10.1)
48年 7月 26日	沖繩県学校農業クラブ連盟大会 【測量競技平板の部】優秀賞受賞 大道弘・上里進・玉城章 【家畜審査競技の部】優秀賞受賞 高嶺繁造 (FFJ北陸大会に県代表として参加)	第10代 石垣 当元 (昭48.4.1)
50年 11月 12日 51年 12月 11日 52年 6月 2日 10月 30日	日本学校農業クラブ全国大会 【家畜審査競技肉牛の部】優秀賞受賞 安村敏夫 創立30周年式典挙行 沖繩県高校総合体育大会 陸上競技 男子1,600MR1位(上江洲友光・平田浩・桃原進・大田強) (全国高校陸上競技大会南九州地区予選大会に沖繩県代表として出場) 沖繩県高等学校対抗秋季陸上競技大会 男子800ml位入賞 桃原進	第11代 栄野元 康昌 (昭50.4.1)
53年 5月 7日	第29回全沖繩陸上競技選手権大会 女子400MR1位(嘉手苺初子・仲原友子・大田啓子・上村美佐枝)	第12代 仲吉 列雄 (昭53.4.1)
53年 6月 4日 53年 10月 29日	沖繩県高等学校総合体育大会 女子の部総合優勝 女子400MR1位 嘉手苺初子・仲原友子・大田啓子・上村美佐枝 女子五種競技1位 仲原友子 男子100ml位 平田浩 男子200ml位 平田浩 全国高校陸上南九州地区予選大会へ沖繩県代表として出場 第26回沖繩県高等学校対抗秋季陸上競技大会 女子の部総合優勝 女子400ml位 大田啓子(1分0秒4 沖繩高校新記録) 女子五種競技1位 仲原友子	第12代 仲吉 列雄 (昭53.4.3)
55年 5月 8日	第7回那覇地区高校陸上競技大会 男子総合1位 女子総合2位	
60年 6月 27日	沖繩県学校農業クラブ連盟大会 【家畜審査の部】優勝 安村敏秋	第13代 嘉手川 繁一 (昭59.4.1)
61年 6月 3日 62年 11月 7日 22日 63年 5月 7日 ～ 8日 7月 16日 ～ 17日	沖繩県高等学校総合体育大会 走り高跳び1位 金元盛春 (南九州地区陸上競技大会へ県代表として出場) 本校創立40周年記念式典並びに祝賀会挙行 全九州高校新人体育大会 空手の部(個人戦)優勝 当銘克己 沖繩県陸上競技選手権大会 走り高跳び1位 金元盛春 5,000ml位 喜久里忍 国体県予選大会 10,000ml位 喜久里忍 走り高跳び1位 金元盛春	第14代 内間 和一 (昭60.4.1)

学 校 沿 革

年 月 日	事 項	歴代校長
平成 元 年 9月 29日	沖縄県高等学校新人陸上競技大会 400m1位 高江洲新(51秒2) 棒高跳び1位 金城宗孝(4m)	第15代 喜久里 勇 (平1.4.1)
2 年 4月 1日	学科改編により農業科・家政科の募集を停止し、新たに園芸科を設置。 募集定員 普通科90名、園芸科40名。	
6月 1日	沖縄県高等学校総合体育大会 棒高跳び1位 金城宗孝	
10月 20日	第19回高等学校音楽コンテスト リコーダーアンサンブルで金賞	
3 年 5月 31日	沖縄県高等学校総合体育大会	
~ 6月 6日	円盤投げ1位 仲吉義也 やり投げ1位 吉元麻紀子	
10月 19日	第6回沖縄県高等学校秋季陸上競技大会	
~ 20日	円盤投げ1位・ハンマー投げ1位 仲吉義也 やり投げ1位 赤嶺永哲	
~ 26日	円盤投げ1位・やり投げ1位 吉元麻紀子	
11月 6日	全九州新人陸上競技大会 円盤投げ1位 仲吉義也 やり投げ1位 赤嶺永哲 沖縄県体育協会より表彰 優秀競技者賞 赤嶺永哲・仲吉義也(スポーツ優秀指導者賞 知念信勝先生)	
4 年 5月 29日 ~ 6月 3日	沖縄県高等学校総合体育大会 やり投げ1位・三段跳び1位 赤嶺永哲 円盤投げ1位 仲吉義也 円盤投げ1位・やり投げ2位 吉元麻紀子	第16代 上原 博 (平4.4.1)
~ 19日	高等学校総合体育大会陸上競技南九州大会(宮崎県)	
21日	やり投げ1位 赤嶺永哲 円盤投げ1位・ハンマー投げ2位 仲吉義也 円盤投げ1位・やり投げ1位 吉元麻紀子	
10月 4日	第47回国民体育大会(山形県)	
7日	少年男子やり投げ1位 赤嶺永哲(大会新記録) 少年男子円盤投げ出場 仲吉義也	
4 年 11月 30日	第4回アジアジュニア陸上競技大会(インド・ニューデリー)	
~ 12月 4日	日本代表選手として赤嶺永哲・やり投げに出場	
5 年 5月 15日	第43回県陸上競技選手権兼国体二次予選会	
~ 16日	砲丸投げ1位・円盤投げ1位 仲吉義也 400m1位 白道哲也 ハンマー投げ1位 仲宗根幸治 やり投げ1位 濱元伸之	
~ 29日 31日	沖縄県高等学校総合体育大会 砲丸投げ1位、円盤投げ1位、ハンマー投げ1位 仲吉義也 400MH1位 白道哲也 男子総合2位 女子総合8位	
5 年 7月 29日 ~ 30日	沖縄県学校農業クラブ連盟大会 【家畜審査協議豚の部】最優秀賞 山城幸次 【スローガンの部】優秀賞受賞 吉永克也	第16代 上原 博 (平4.4.1)
8月 1日	全国高等学校総合体育大会(栃木県)	
~ 5日	円盤投げ1位 仲吉義也 400m出場 白道哲也	
9月 19日	第8回県高校対抗秋季陸上競技大会	
~ 20日	円盤投げ1位、ハンマー投げ1位 仲吉義也	
10月 26日	国民体育大会(徳島県) 400MH1位 白道哲也 男子総合3位 女子総合4位 円盤投げ1位(57.02m県高校新記録)仲吉義也	
11月 11日 13日	400MH出場 白道哲也 FFJ全国大会(愛知県) 【家畜審査協議豚の部】優秀賞 山城幸次 東アジアジュニア陸上競技大会円盤投げ1位 仲吉義也	
6 年 5月 14日	第44回県陸上競技選手権大会兼国体選手権選考会 やり投げ1位 濱元伸之	第17代 山本 逸雄 (平6.4.1)
29日	沖縄県高等学校総合体育大会 ハンマー投げ1位 仲宗根幸治 女子フィールドの部3位	
9月 18日	第9回沖縄県高等学校秋季陸上競技大会 ハンマー投げ1位 仲宗根幸治	
8 年 5月 31日	沖縄県高等学校総合体育大会 ハンマー投げ1位 久手堅吉昭 やり投げ1位 赤嶺美智子 やり投げ1位 吉元智幸 男子フィールドの部3位	第18代 瀬名波 快侑 (平8.4.1)
6月 21日	高等学校総合体育大会陸上南九州大会 やり投げ1位 赤嶺美智子	
11月 7日	エイズに関するポスターコンクール 最優秀賞 比嘉康弥	
12月 7日	学校創立50周年記念式典 祝賀会	
9 年 5月 30日	県高校総体 やり投げ1位 吉元智幸	
10月 25日	国民体育大会(なみはや国体)ハンマー投げ出場 吉元智幸	
10 年 6月 1日	沖縄県高等学校総合体育大会 ハンマー投げ1位 山川大地(8月全国大会へ派遣)	第19代 喜久里 幸雄 (平10.4.1)
26日	県農業クラブ大会【平板測定の部】 優勝 大城伸介・大城佳典・太田順治(10月全国大会に派遣)	
11 年 7月 17日	第1回全沖縄高等学校英語スキットコンテスト 最優秀賞受賞 崎原隆朝・眞榮平亮太(3年生)	
22日	第47回沖縄県高等学校農業クラブ大会 【測量競技トランシットの部】最優秀賞受賞(伊集翔太・糸数久之・當間竜一(1年))	

学校沿革

年月日	事項	歴代校長
12年 7月 28日	第48回沖縄県学校農業クラブ連盟大会 【トランシット測定の部】最優秀賞(系数久之・花谷充啓(2年) 高良伍浩(1年)) プリガムヤング大学杯高校生スピーチコンテスト沖縄大会 優勝 玉城直美(1年)	第20代 平良 貫 (平12.4.1)
10月 14日	沖縄県高等学校英語弁論大会 最優秀賞 小川渚(3年)	
13年 6月 28日	第49回沖縄県学校農業クラブ連盟大会 【トランシット測定の部】最優秀賞(高良伍浩・宮城勝也・川根政智(2年))	
10月 30日	第41回沖縄県生徒科学賞作品展 【課題・自由研究部門】最優秀賞(平良絵里・眞榮平美咲・屋慶名綾己)	
31日	沖縄県高等学校新人大会ボクシング競技 ウェルター級 準優勝 川根政智 ライトウェルター級 準優勝 高良伍浩	
11月 7日	第33回全九州高等学校ボクシング新人競技大会 ライトウェルター級Bパート3位 高良伍浩	
12月 20日	明るい選挙啓発ポスター 文部科学大臣・総務大臣賞 高里真奈美	
14年 3月 2日	第8回沖縄県高等学校ボクシング春季大会	
～ 5日	ミドル級 準優勝 村吉政俊 ウェルター級 準優勝 川根政智	
14年 4月 1日	「連携型・中高一貫教育」の指定を受ける	
5月 30日	高校総体(5/30～6/5) 選手団99名	
31日	高校総体ボクシング ライトミドル級 準優勝 田里良太(1年)	
15年 7月 25日	第50回沖縄県高等学校農業クラブ大会 【農業情報処理競技の部】優秀賞受賞 田里奈津子(3年) 全国大会派遣	
15年 9月 20日	第32回沖縄県高等学校音楽コンテスト 金賞受賞(1年生8名)	第21代 高嶺 貢 (平14.4.1)
26日	沖縄県高等学校弁論大会 奨励賞 柴野本康貴	
10月 6日	第54回日本学校農業クラブ全国大会(秋田大会)【農業鑑定園芸部門】優秀賞 齋藤沙(2年)	
16年 1月 5日	第7回沖縄県立武道館新春1000人かきぞめ席書大会 沖縄及び北方対策大臣賞 山里祥子	第22代 桃原 茂夫 (平17.4.1)
11月 2日	沖縄県高等学校新人体育大会ボクシングモスキート級優勝 国吉龍平(1年園芸科)	
18年 11月 11日	久米島高校創立60周年祝賀会・記念講演会(7日) 講師:島袋周仁 演題:「高校生活とこれまでの歩み」	第22代 桃原 茂夫 (平17.4.1)
19年 2月 11日	第28回沖縄青少年科学作品展入選受賞 「復活!! 海辺の花畑!! ～カワラナデシコを絶滅から救え～」 受賞者:山里奈津子、吉里雄太、與儀靖幸、系数志、桃原龍巳 久手堅鈴加	
11月 3日	新人大会 ウェイトリフティング競技 53kg級 優勝 古波蔵翼(2年) 56kg級 第3位 宮里樹(1年)	第23代 宮平 武 (平20.4.1)
20年 5月 30日	沖縄県高等学校総合体育大会7競技に出場 ウェイトリフティング競技 53kg級第2位 古波蔵翼(3年) 56kg級第3位 宮里樹(3年) 77kg級第1位 平良響(2年) ※3名は全国高校総合体育大会に出場	
21年 3月 13日	乙種危険物取扱者取得 【1～6類(全種)】平田淳一(3年) 【1類及び3～6類(5種類)】江洲薫(3年)	
26日	第24回全国高等学校ウェイトリフティング競技選抜大会	
～ 29日	69kg級3位 平良響(2年)	
8月 4日	全国高等学校総合体育大会(近畿まほろば総体・8/4～6)	
～ 6日	ウェイトリフティング競技 69kg級 第3位 平良響(3年)	
28日	園芸装飾 室内園芸装飾作業 3級園芸装飾技能士取得 3年園芸科6名	
9月 20日	沖縄県高等学校新人大会陸上競技 女子フィールドの部 3位	
30日	やり投げ 3位 大城七海(九州大会出場) 走り高跳び 3位 新城百合(九州大会出場)	
11月 7日	沖縄県愛鳥週間ポスターコンクール 最優秀賞 系数亜希子(2年) 優秀賞 新垣亜紀穂(2年)	第24代 盛山泰秀 (平22.4.1)
29日	第20回沖縄県高等学校郷土芸能大会 優秀賞 久米島高校 演目 創作太鼓 大東文化大学主催第51回全国書道展 特選 安村真奈美(1年) 安村早香(3年) 上里若菜(3年)	
22年 4月 1日	沖縄県立大平特別支援学校高等部 久米島高等学校分教室設立	
5月 28日	沖縄県高等学校総合体育大会総合開会式(43名参加)	
6月 2日	【陸上競技】やり投げ3位 大城七海(2年) 南九州大会出場 三段跳び3位 平良元樹(3年) 南九州大会出場 【ボクシング競技】ライトフライ級3位 田端克希(2年) ライト級3位 當銘義愛(3年) ミドル級準優勝 田端賢於(3年) 九州大会出場	
23日	第1回危険物取扱者試験 丙種 5名合格(園芸科)	
8月 2日	全国高等学校総合文化祭(宮崎県)	
～ 5日	ボランティア 奨励賞 幸地智恵(3年)	
9月 2日	3級園芸装飾技能士検定 園芸科10名合格(3年5名、2年5名)	
10月 18日	第26回全日本高等学校書道公募展 【特選】安村翔太(3年)【準特選】上原紀恵(3年)【金賞】山城幸輝(3年)・新城百合(3年)	
11月 6日	第21回沖縄県高等学校郷土芸能大会 優秀賞 演目「太鼓」	
28日	特別支援学校体育大会 分教室 牧志嵐・宮平歩参加	
12月 17日	第47回沖縄県高等学校ボクシング選手権大会	
～ 19日	ライト級3位 當銘義愛(3年)	

学 校 沿 革

年 月 日	事 項	歴代校長
23年 7月 3日	第87回日本ワープロ検定 準一級合格 仲吉成美(3年)	第25代 半嶺 通男 (平23.4.1)
22日	沖縄県学校農業クラブ大会【意見発表の部】優秀賞 山城美代	
6日	第10回岐阜女子大学全国書道展 特賞 大城七海(3年)宮平優子(3年)他優秀賞4名入選	
23年 7月 16日	沖縄県陸上競技選手権大会 女子やり投げ1位 當間汐織 女子円盤投げ3位入賞 當間汐織 男子200m2位・100m3位 宇江城楓	
10月 14日	第29回全九州高等学校新人陸上競技大会 女子やり投げ3位 當間汐織	
24年 6月 14日	南九州高等学校体育大会(陸上競技) 女子やり投げ1位 當間汐織(45m66)(~17日)	
7月 1日	日本語ワープロ検定2級合格 兼元ちひろ(3年) 準2級5名合格 3級4名合格	
24年 7月 5日	第60回FFO大会フラワーアレンジメント2位 越後谷梨子(3年)	
30日	全国高等学校総合体育大会新潟大会出場 女子やり投げ 當間汐織(2年)	
8月 5日	第11回岐阜女子大学全国書道展特賞 兼元ちひろ(3年) 優秀賞5名受賞	
17日	九州選手権陸上大会 女子やり投げ3位46m69 當間汐織(2年)	
9月 6日	平成24年度「沖縄県読書活動優秀実践校」受賞	
10月 11日	全国障害者スポーツ大会(岐阜大会~17日)牧志嵐(3年)800m。1500mに参加	
12日	全九州高等学校新人陸上大会(鹿児島県) 女子やり投げ優勝45m77 円盤投げ6位 當間汐織(2年)	
15日	第28回全日本高等学校書道公募展 特選 兼元ちひろ(3年) 準特選 當間耕介(3年)	
19日	第6回日本ユース選手権陸上競技 女子やり投げ7位 當間汐織(2年)	
24日	第63回日本学校農業クラブ全国大会(長崎県)高江洲希咲参加	
30日	「読書活動優秀実践校」を受賞	
11月 10日	第22回全国産業教育フェア岡山大会 フLOWERアレンジメントの部参加 越後谷梨子(3年)	
18日	第54回全国書道展 推薦賞 平良政行(1年) 特薦 安村有早(3年) 金賞山里瑞紀(2年) 兼元ちひろ(3年)	
31日	文化放送第6回100万円争奪CMコンテスト 谷山雅計賞 中山桜(3年)	
25年 5月 31日	沖縄県高等学校総合体育大会(~6日)【陸上競技】 女子やり投げ1位・女子円盤投げ2位 當間汐織3年 フィールドの部女子3位	第25代 半嶺 通男 (平23.4.1)
6月 13日	南九州高等学校陸上競技大会 女子やり投げ2位・女子円盤投げ2位 當間汐織3年 女子やり投げ6位 田端真実	
7月 31日	全国高等学校総合体育大会 女子やり投げ8位 當間汐織(3年)	
9月 19日	沖縄県高等学校総合文化祭弁論部門優良賞 吉田怜愛(2年)	
10月 6日	国民体育大会(東京国体)女子やり投げ3位當間汐織3年県記録(53m14)	
13日	全九州高等学校新人陸上競技大会 女子やり投げ田端真実(1年)、円盤投げ平良主将(1年)	
18日	ジュニアユース陸上女子やり投げ2位當間汐織3年(52m40)	
27日	エコワングランプリ九州・沖縄ブロック大会 新里優斗2年、山城浩平2年	
11月 19日	第37回沖縄県高等学校総合文化祭弁論部門大会 優良賞 吉田怜愛(2年)	
24日	特別支援学校体育大会100M1位幸地咲耶(2年)、100M2位古堅那奈(1年)、100M2位山里亮磨(2年) 混成リレー2位	
12月 6日	第52回福澤諭吉記念全国高等学校弁論大会 優秀賞 吉田怜愛(2年)	
10日	大東文化大学主催第55回全国書道展 特選 山里瑞紀(3年)仲原瑞菜(3年)當間汐織(3年)	
26年 5月 30日	沖縄県高等学校総合体育大会 男子円盤投げ2位 平良主将2年(37m89)(~6/4まで)	
6月 12日	南九州高等学校陸上競技大会 女子やり投げ3位 田端真実(2年) 男子円盤投げ4位 平良主将(2年)(~16日)	
8月 7日	乙類危険物取扱者取得【1~6種(全類)】仲村千夏(3年)	
13日	ハワイ島コナワイナ高校交流事業参加 吉田鶴愛(1年) 新里優奈(2年) 平良恵理奈(2年)(~9月2日)	
9月 26日	第30回久米高祭(~27)、テーマ「魅せたい 伝えたいことがここにある ~久米高祭2014~」	
29日	県高校生芸術文化国際交流プログラム[書道部門]台湾派遣 中村穂乃香(1年)(~10/3)	
10月 10日	全九州高等学校新人大会 女子やり投げ2位 田端真実	
23日	第4回高校生『働くヒト』写真コンテストジェイウオーム賞 新垣佳菜江(3年)	
11月 8日	第1回園芸祭	
12月 3日	第35回沖縄県写真技能競技大会「学生部門」審査委員長賞 新垣佳菜江(3年)	
20日	沖縄デジタル映像祭2014 超短編部門 優秀賞 CG部	
27年 1月 28日	平成26年度県教育委員会研究指定「高等学校生き生き活性化支援事業」報告会	
2月 1日	沖縄県吹奏楽ソロコンテスト金賞 新垣美姫(2年)	
27年 5月 9日	第66回沖縄県陸上競技選手権大会兼国体選考会	第26代 前川 守克 (平27.4.1)
~ 10日	男子高校円盤投げ1位・男子ハンマー投げ2位 平良主将(3年) 6位玉城康汰(3年) 男子一般棒高跳8位 伊地海人(3年) 少年B男子砲丸投げ6位 高里也(1年)	
29日	県高校総体(~6/3まで) 男子円盤投げ1位・男子ハンマー投げ2位 平良主将(3年) 男子ハンマー投げ5位 玉城康汰 女子やり投げ1位・女子円盤投げ3位 田端真実(3年) フィールドの部女子3位 男女バスケットボール、女子バレーボール競技出場	
6月 13日	第3回沖縄県高校生郷土芸能ソロコンテスト三線部門金賞新垣美姫(3年)	
11~14日	南九州高等学校陸上競技大会 女子やり投げ2位 田端真実(3年)、男子円盤投げ2位平良主将(3年)	
7月 1日	第63回沖縄県学校農業クラブ連盟大会FFO大会(~2日)スローガンの部優秀賞 吉永竜佳(3年)	
27年 7月 27日	「平成27年度おきなわ国際協力人材育成事業」国際協力レポーター事業 名幸すなみ(3年) 派遣国ミャンマー 与那嶺美来(3年) 派遣国カンボジア	
29日	全国高等学校総合体育大会(和歌山県) 田端真実(女子やり投げ) 平良主将(男子円盤投げ)出場(~2/8)	
9月 5日	第44回沖縄県高等学校音楽コンテスト木管楽器独奏の部 金賞 新垣美姫(3年)	
9月 18日	第31回久米高祭(~19日) テーマ「行こうよ おいでよ 久米高祭 2015 ~青春の乱~」	
10月 24日	平成27年度グローバルリーダー育成専門高校生生国外研修(オーストラリア)参加 宮城みのり(2年)	
11月 15日	第2回園芸祭	
28年 4月 7日	就任式・1学期始業式、第70回入学式(園芸科27名、普通科60名 計87名)	
7月 25日	国際協力人材派遣事業スリランカ派遣(2-3内間寿幸~8/4)	
8月 7日	ハワイコナワエナ高校交流派遣事業(~26日) 参加生徒 平田未羽(1-2)、又吉ひめの(1-2)、末吉晃(2-1) 引率者 嶺井政彦 グローバルリーダー育成海外短期研修オーストラリア派遣(2-1國吉祥文~9/12)	
9月 3日	第24回体育祭「3年に一度のアツイ体育祭がやって来た~熱き青春の闘魂 今、燃えろ~」	
9月 24日	校内マラソン大会(第27回久米島マラソン大会5km、10km、ハーフの部に全生徒出場)	
10月 23日	創立70周年記念式典	
11月 12日	基調講演 佐藤優 氏(元外務省主任分析官、文筆家) ~人材育成について~ パネルディスカッション ~人材育成について~ 司会進行 松元剛氏(琉球新報社編集局次長兼報道本部長)	

学校沿革

年月日	事項	歴代校長	
29年 4月1日	前三盛英明校長他19名赴任、分教室宮平司他1名赴任	第27代 前三盛 英明 (平29.4.1)	
5月2日	ウォークラリー		
29日	久米島ハーリー(真泊、鳥島地区へ参加)		
8月6日	ハワイコナワエナ高校交流派遣事業(～26日)		
	参加生徒 江口千花(1-2)、山城里紀(1-3)、山川聖永(2-1) 引率者 本村優		
11月1日	ハワイコナワエナ高校交流事業来島(～9日) 来校生徒 カヒトキョウ、カヒトケイ、カヒトカト 引率者 カヒトサツ		
30年 2月1日	分教室社会見学、2日分教室県特別支援学校駅伝競走大会		
3月1日	第70回久米島高等学校卒業式		
31日	県専門高等学校等御下賜金記念優良卒業生受賞 小野哲生、全国農業高等学校校長協会賞 當間喬太 上原瞬教諭他15名、分教室比嘉繁達教諭、町高校魅力化嘱託員山城ゆい、計17名離任		
30年 4月1日	大工廻朝陽教諭他12名、分教室川口陽二教諭他2名、町高校魅力化嘱託員岡本耕平、合計17名赴任		第27代 前三盛 英明 (平29.4.1)
9日	就任式・1学期始業式		
	第72回入学式(園芸科19名 普通科45名 計64名)、分教室第6回入学式(3名)、合計67名		
27日	園芸科ミニ即売会(5, 6校時)		
5月2日	ウォークラリー		
6月10日	PTA主催チャリティーパークゴルフ大会		
7月4日	沖縄県学校農業クラブ連盟(生徒役員会:宇地原)(～6日)		
	第66回沖縄県学校農業クラブ連盟大会出場(意見発表:佐藤友理子 I 類優秀賞、中根みすずⅢ類)		
8月2日	第66回県学校農業クラブ連盟大会農業鑑定競技出場(3年大城圭太、2年石倉寿、1年勝田修司、佐藤友理子、中根みすず)		
6日	ハワイコナワエナ高校交流派遣事業(～26日)		
9月4日	防災津波避難訓練		
21日	第33回久米高祭(～229テーマ「ENJOY 久米高祭 2018 Natural Smile ひよっこりするじょ～」(～22日)		
10月3日	第1回進路講演会、講師:譜久里武(陸上クラブアスリート工房代表)、山川重人(Style Plus代表)、みかわみき(ポイントゥール)		
6日	園芸科研修「世界フラワー・ガーデンショー2018」(ハウステンボス)、1年糸数吏功、大城俊希、東恩納羽姫、與儀汐季		
20日	第8回沖縄科学グランプリ総合3位、実験競技1位(仲地雄輝、仲間万珠、吉田宣開、高良風和里、大城一心、國吉陸斗)		
24日	第69回全国学校農業クラブ大会農業鑑定競技出場(鹿児島県、～25) 大城圭太(3-1)		
11月10日	第4回園芸祭		
12月2日	久米島町産業まつり 草花装飾、展示・販売(園芸科2年)		
20日	久米島紬課外学習:ゆいまる館(園芸科2年、分教室2年)		
31年 1月29日	花のカーニバル空港前花文字装飾(園芸科1年、分教室1年)		
2月6日	園芸科 校内農業クラブ発表会(2～4校時)		
28日	県学校農業クラブ連盟優秀クラブ員賞 宇地原翔太(3年)、全国農業高等学校長協会賞 大城圭太(3年)		
3月1日	第71回久米島高等学校卒業式		
31日	県専門高等学校等御下賜金記念優良卒業生受賞 大城圭太(3年) 前三盛英明校長他14名離任		
31年 4月1日	石原啓校長他14名赴任、分教室 浦崎直彦教諭他1名赴任	第28代 石原 啓 (平31.4.1)	
8日	就任式・1学期始業式		
	第73回入学式(園芸科17名 普通科42名 計59名)、分教室第7回入学式(4名)、合計63名		
令和 5月8日	第7回沖縄県高校生郷土芸能ソロコンテスト 三線部門 金賞:友寄涼香(3年)		
13日	第72回全国高等学校陸上競技対校選手権大会南九州地区予選大会(鹿児島)(～16)		
8月4日	第72回全国高等学校陸上競技対校選手権大会(沖縄)出場 3年仲村琉夏(女子ハンマー投19位)(～8日)		
11日	トビタテ! 留学JAPAN高校生コース(文科省主催) 3年:若杉理沙子(派遣先:韓国)(～8/24)		
18日	ハワイコナワエナ高校交流派遣事業(～9/3) 参加生徒:坪谷梨菜(2-1)、豊里あん(2-3)、前原もも(2-3)、引率者:国吉直紀		
9月7日	第34回沖縄県高等学校対校秋季陸上競技大会 女子ハンマー投優勝:中村琉夏(3年)、男子やり投3位玉城紫音(1年)、4位當間拓人(2年)		
10月11日	第37回九州高等学校新人陸上競技大会(鹿児島) 當間拓人(男子やり投6位)、玉城紫音(男子やり投出場)(～13)		
10月20日	第9回沖縄科学グランプリ 物理部門1位、アトラクション競技3位、総合16位 (吉田宣開、高良風和里、大城一心、國吉陸斗、田場成海、古堅紀香、藤本紅葉、末永晴之)		
11月	ハワイコナワエナ高校交流事業来島(～12) 来校生徒:エイデン・ホルツ、ベイトン・ナム、エリカ・サト 引率者:ゾル・ホルツト グローバルリーダー育成海外短期研修オーストラリア派遣(～11/20) 勝田修司(2年)		
12月14日	Rakuten IT School NEXT Impact賞 藤本紅葉(1年)、古堅紀香(1年)、町田琉衣(2年)、石井拓登(2年)		
17日	民間活力導入事業「パウンドケーキ製造実習」講師:西塚和貴子氏(園芸科2年、分教室2年)		
18日	先進農家視察学習会(園芸科1年、分教室1年)		
20日	第52回手紙作文コンクール 絵手紙部門 高校生の部 銅賞 神谷一太(1年)		
23日	久米島の新「観光プラン」立案コンテスト 優勝 石井拓登(2年)、山里昌徹(2年)、當間秀人(2年)		
2年 4日	新型コロナウイルス感染拡大防止のため、臨時休業(～3/15)		
9日	第72回久米島高等学校卒業式(追加1名)(園芸科男子1名) ※令和元年度久米島高校卒業者数【園芸科男子13名、女子9名、計22名、普通科男子20名、女子31名、計51名、合計73名】		
2年 4月1日	上原信教頭以下14名、分教室:我那覇真一郎教諭以下1名、合計17名赴任		第28代 石原 啓 (平31.4.1)
5月21日	就任式・1学期始業式(新型コロナウイルス感染拡大による緊急事態宣言のため)		
	第74回入学式(園芸科男子14名、女子11名、計25名、普通科男子20名、女子30名、計50名、合計75名)		
21日	分教室第8回入学式(男子1名、女子1名、合計2名) ※久米島高校と分教室併せて77名		
6月19日	園芸科ミニ即売会(5, 6校時)		
18日	第71回沖縄陸上競技選手権大会兼国体選考会 やり投:當間拓人(3年)決勝5位(51.98m)・玉城紫音(2年)6位(49.35m)		
8月19日	生徒会役員選挙[第74代生徒会長:仲間航(2年)、副会長:町田賢梧(2年)]		
9月30日	令和2年度 第1回進路講演会 講師:ノーマン 裕太 ウェイン(徳森養鶏場代表)、野原真麻(islandworks代表取締役)		
8日	第44回沖縄県高等学校総合文化祭総合開会式(舞台発表)		
	1年 新城そら(器楽・管弦楽部門) 令和3年度全国高等学校総合文化祭派遣(令和3年8月:和歌山県)		
14日	第6回園芸祭		
11月23日	うみぼす ポスター部門Zoom背景の部 グランプリ 新垣希美佳(1年) 入賞 高橋芽衣(1年) ポスター部門一般の部 入賞 吉永汐里(1年)・古堅隆誠(3年)		
12月2日	獣魂祭(園芸科・分教室)		
6日	県テニス選手権大会ジュニアの部 藤本紅葉(2年)1回戦6-1知念 2回戦0-6沖縄尚学		
12月9日	石原和幸氏セミナー FLOWER TOP COACHE SEMINAR2020(園芸科)		
12月12日	「マイプロジェクトアワード2020沖縄サミット」参加 主催:全国高校生マイプロジェクト実行委員会 後援:文部科学省、日本ユネスコ国内委員会 「うちなーぐち守り隊」2年:渡慶次李世・藤本紅葉・嘉数彩美・宇根あかり 「じんぶんファーム」2年:三好夏鈴、1年:清水紀鈴・石田一步輝・松田琉愛・高橋芽衣・中村華・藤村優斗・橋和新太		
3年 1月6日	3学期始業式 *遠隔実施		
3月1日	第73回久米島高等学校卒業式(園芸科男子12名・女子6名:計18名、普通科男子22名・女子22名:計44名、合計62名) 第5回大平特別支援学校高等部久米島分教室卒業式(男子2名・女子1名:合計3名)※久米島高校と分教室併せて65名 県専門高等学校等御下賜金記念優良卒業生受賞 與儀汐季(3年)		
24日	令和2年度 修了式・離任式		

学校沿革

年月日	事項	歴代校長
3年 4月 1日	仲吉健一校長以下15名、分教室：宮城円教諭以下1名、合計17名赴任	第29代 仲吉 健一 (令3.4.1)
4月 7日	就任式・1学期始業式	
5月 15日	第75回入学式(園芸科男子14名・女子10名、計24名、普通科男子19名・女子32名、計51名、合計75名)	
10月 26日	PTA総会[会長:富永肇(新)・副会長:宮里志志(新)・吉永めぐみ(新)]*書面決議	
10月 29日	第72回日本学校農業クラブ連盟全国大会農業検定競技会 於:兵庫県立農業高等学校 川畑春佳(1年)	
11月 4日	第11回沖縄ふるさとづくり写真コンクール 高校の部 入選 山元壮弥(2年)	
11月 30日	第31回全国産業教育フェア埼玉大会第20回全国高校生フラワーアレンジメント 石田一歩輝(2年)	
12月 7日	「学生かりゆしデザインコンテスト2021」入賞:与那嶺遥愛(1年) 作品名:『絢爛』	
12月 1日	第45回沖縄県高等学校総合文化祭 於:沖縄市民会館	
4年 1月 6日	獣魂祭(4校時、園芸科全学年、分教室2・3年)	
1月 22日	3学期始業式・3学期HR役員信任式	
2月 28日	令和3年度グローバルリーダー育成海外派遣事業【専門高校生国外研修】(~28日:7日間) 2年園芸科:清水紀鈴・北田菜亜 *各自宅からオンライン研修「豪州・台湾研修:まちなか留学&グローバルキャリアSDGs探求」	
3月 1日	県学校農業クラブ連盟優秀クラブ員賞 新川怜央・ヘイワード ドロシー(3年)、全国農業高等学校長協会賞 伊藤ほの(3年)	
4年 4月 1日	第74回久米島高等学校卒業式(園芸科男子11名・女子5名:計16名、普通科男子19名・女子22名:計41名、合計57名)	
	第7回大平特別支援学校高等部久米島分教室卒業式(男子1名・女子2名:合計3名)	
	県専門学校等御下賜金記念優良卒業生受賞 ヘイワード ドロシー(3年)	
4年 4月 7日	宮城広行教頭・田場一典事務長 以下10名赴任	
4月 9日	第69回沖縄県高等学校野球春季大会ベスト8	
7月 13日	就任式・1学期始業式	
8月 18日	日本農業技術検定試験[3級:安里そあら(1年)、大城蕉真(1年)、喜久里紋音(1年)、親川真鈴(2年)]	
8月 19日	進学エンカレッジ推進事業に係る「生徒資質・能力向上プログラム」2次選考(最終)合格:大城七音(2年)	
9月 1日	第50回沖縄県高等学校音楽コンテスト[木管楽器部門 銅賞、器楽アンサンブル部門 銀賞]:吉濱瑠華(1年) [木管楽器部門 銅賞(伴奏)、器楽アンサンブル部門 銀賞]:又吉乃亜(1年)	
9月 10日	第70回沖縄県学校農業クラブ連盟大会農業鑑定競技会出場:喜久里紋音(1年)、仲地真桜(1年)、川畑春佳(2年)、中原未衣菜(2年)	
9月 23日	第70回沖縄県学校農業クラブ連盟大会農業情報処理競技会出場:川畑春佳(2年)、中原未衣菜(2年)	
9月 27日	2学期始業式・2学期HR役員信任式	
10月 3日	第65回全沖縄高校バスケットボール選手権大会(男子)2回戦進出	
10月 9日	第72回沖縄県高等学校野球秋季大会出場	
10月 27日	日本情報処理検定協会 検定委員長賞:與儀なぎさ(3年)	
10月 30日	沖縄県高等学校野球連盟南部地区優秀部員:吉永結(3年)	
11月 1日	プレゼンテーション作成検定試験[2級:本永姫亜来(2年)]	
11月 1日	第73回日本学校農業クラブ全国大会北陸大会農業鑑定競技会出場:仲地真桜(1年)	
11月 1日	第46回沖縄県高等学校総合文化祭[美術・工芸部門]優良賞:新垣ひなた(3年)	
11月 1日	日本鱗翅会第68回東京大会小集会 みんなのジュニア鱗翅学会 高校生発表・奨励賞:川畑春佳(2年)	
11月 26日	第70回全琉小・中・高校図画作文書道コンクール(書道)[優良賞:上間美采(3年)][佳作:白道柚葉(1年)、仲村梨帆(1年)、大田瑞希(2年)、久手堅華音(2年)、山城美咲(2年)、田場仁那(2年)、富永華名(3年)、長濱來香(3年)、宮平有未(3年)、前里心花(3年)、又吉りこの(3年)]	
11月 27日	グローバルリーダー育成海外短期研修事業専門高校生国外研修(オーストラリア:11/12~/21):川畑春佳(2年)	
11月 27日	第63回全国書道展(主催:大東文化大)[特選:長濱來香(3年)、上間美采(3年)][金賞:白道柚葉(1年)、山城美咲(2年)、富永華名(3年)、前里心花(3年)][銀賞:仲村梨帆(1年)、大田瑞希(2年)、田場仁那(2年)]	
令和 5年 1月 4日	海と日本プロジェクト「うみぼす2022」[ポスター部門一般の部]	
1月 14日	審査員特別賞:古谷千佳子賞(海と日本PROJECT沖縄エリア賞):前里心花(3年)、入賞:又吉乃亜(1年)	
1月 16日	危険物取扱者試験[乙種 第1類・第3類・第5類]:新垣ひなた(3年)、[丙種]:国吉愛依華(2年)	
1月 18日	久米島町古典民謡大会 一般の部[優勝:仲村梨帆(1年)][3位:伊集汐音(1年)]	
1月 19日	第28回久米島町新春書道展[沖縄県知事賞:山城美咲(2年)][沖縄県議会議長賞:上間美采(3年)]	
1月 23日	[久米島町長賞:長濱來香(3年)][久米島町議会議長賞:仲村梨帆(1年)]	
1月 24日	久米島町新春書道展[審査員特別賞:喜久里紋音(1年)]	
1月 26日	ITCプロフィেশンシー検定協会主催 P検定[3級:平良春陽(3年)、仲道正恭(3年)]	
1月 28日	沖縄科学技術向上事業に係る合同学習会:又吉乃亜(1年)、與座里玖斗(1年)	
1月 31日	津梁と創造の科学人材育成プログラム(琉第カク院)第二次教育プログラム修了:川畑春佳(2年)	
2月 1日	第75回久米島高等学校卒業[園芸科:21名、普通科:47名]、第8回大平特別支援学校久米島分教室卒業式[2名]	
2月 13日	【表彰】3ヶ年皆勤賞:新垣希美佳(3年)、藤田裕紀人(3年)、前里心花(3年)	
2月 23日	3ヶ年学力優等賞:清水紀鈴(3年)、新垣希美(3年)佳、新垣ひなた(3年)、上間柊斗(3年)、奥村玄(3年)、幸地紗奈(3年)、佐伯明音(3年)、高橋芽衣(3年)、富永華名(3年)、仲地くれは(3年)、與儀なぎさ(3年)、吉永汐里(3年)、阿部胡葉紅(3年)、上間美采(3年)、久手堅琉希(3年)、与座陽太(3年)、吉元凜(3年)	
2月 24日	特別活動賞:清水紀鈴(3年)、新垣希美佳(3年)、與儀なぎさ(3年)、又吉りこの(3年)、吉元凜(3年)	
2月 24日	専門高等学校御下賜金記念優良卒業生:該当者なし	
2月 26日	日本漢字能力検定[準2級:熊谷七星(2年)、玉城奈津帆(2年)][3級:田端りあ(2年)]	
2月 28日	令和4年度追加卒業式[普通科:1名]	
3月 13日	全沖縄児童生徒書き初め展 銀賞:山城美咲(2年)	
3月 23日	園芸科講演会(中根みすず:R3.3.1卒業(離島留学生(大阪府)、中原剣:株式会社ルート・F 代表取締役)	
3月 24日	令和4年度修了式・離任式	
3月 31日	仲吉健一校長以下16名、分教室:我那覇真一郎以下3名、合計19名離任	

学 校 沿 革

年 月 日	事 項	歴代校長
4月1日	阿波連守校長・上原和弘事務長 以下15名赴任 管理職：校長 阿波連守(普天間高校)、事務長 上原和弘(向陽高校) 教諭(本務):藤原竜也(国語:泊高校)、米須清祐(地歴公民:美来工科高校)、仲宗根望(地歴公民:那覇西高校) 新城智也(数学:知念高校)、新城明奈(体育:具志川高校)、村田有紀子(英語:那覇国際高校) 天願智靖(農業:中部農林高校)、仲本政貴(農業:南部農林高校)、知念邦睦(実習助手:北部農林高校) 教諭(臨任):大城あかり(数学:久米島高校)、天願隆寿(体育:具志川商業高校)、棚原俊作(英語:久米島高校) 平良航大(生物:新卒)、平良春菜(音楽:久米島高校)、伊計貴洋(情報:久米島高校) 狩俣知広(農業:久米島高校)、 事務:山城正稔(新採)、竹内靖子(事務(司書):久米島高校) 大平特別支援学校久米島分教室 教諭(本務):新垣聡子(国語:大平特支)、上原卓真(数学:大分県立大分支援学校) 魅力化支援員:山城 佐織(小楠 千尋)	第30代 阿波連 守 (令5.4.1)
7日	就任式・1学期始業式 第77回久米島高校入学式(園芸科男子11名・女子3名:計14名、普通科男子19名・女子25名:計44名、合計58名) 第9回大平特別支援学校久米島分教室入学式(男子:1名、女子:1名、合計2名)/1年Aクラス発足会	
8日	新入生オリエンテーション(2~5校時)、1学HR役員選出、早朝講座開講式、中高一貫事務局会	
11日	早朝講座開始、第1回実力テスト・進路希望調査・スタディーサブリ登録、PTA評議員会①	
12-13日	地域園児収穫体験	
24日	第1回離島留学連絡会	
26日	奨学金説明会/県教育長学校訪問	
28日	新入生歓迎球技大会/生徒激励カレーパーティー/那覇南部支部高等学校バスケットボール春季大会 男子[1回戦久米島[58:35]昭和薬科],[2回戦久米島[62:61]那覇国際]、女子[1回戦久米島[58:53]首里東]	
30日	女子バレーボール部:第1回那覇南部地区高等学校バレーボールリーグ大会4部:2位	
5月2日	ウォークラリー	
13日	授業参観/PTA総会	
22日	前期現場実習(分教室)	
24日	高校総体推戴式	
27日	高校総体[男子バスケットボール部1回戦:久米島[126:42]嘉手納][陸上男子5000m決勝進出:古堅良隆(2年)] [女子バスケットボール部 [陸上 男子200m:國吉 朝陽(2年)準決勝進出]	
29日	中高一貫教育全体会	
6月4日	沖縄県高校生郷土芸能活動ソロコンテスト三線部門[銅賞:伊集汐音(2年)]	
5日	3年就職希望者進路面談/PTAあいさつ運動(~9日)	
7日	生徒総会	
11日	第1回久米島男女総合バスケットボール大会 女子バスケットボール部:優勝 最優秀選手賞:宇根奈筒子(3年)	
14日	野球部推戴式/大学・専門学校希望者説明会	
16日	令和5年度「情報通信の安心安全な利用のための標語」総務省沖縄通信事務所長賞受賞	
17日	全国高等学校野球選手権記念沖縄大会 久米島[4:3]向陽 11年振り初戦突破	
30日	第71回沖縄県学校農業クラブ連盟大会 大会スローガン入賞:中村颯輝(2年)/実務技能検定サービス検定[3級:峯田龍]	
7月2日	屋敷地サカロードレース大会[市民レース10・20代部門2位:桃原空良(2年)][ビギナーレース部門1位:與座里玖斗(2年)] 文書デザイン検定[1級:久手堅華音(3年),本永姫亜来(3年),阿部美楽(3年),宮本まひる(2年)] プレゼンテーション作成検定[1級:木本寧音(3年),玉城奈津帆(3年)],日本語ワープロ検定[1級:吉濱瑠華(2年)]	
7日	実用英語技能検定試験[2級:高見美緒(3年),宮良知葉(3年),大田のりか(3年),杉浦杏香(3年),古澤徳馬(2年)] [準2級:熊谷七星(3年),山城大河(3年),松田直樹(1年),宮下姫楠(1年)]	
12日	第77代生徒会長選挙[会長:又吉乃亜(2年),副会長:山川さんご(2年),宮本まひる(2年)]	
14日	ミニ即売会/第1回学校評議委員会[豊里 尚志(久米島精糖)、亀川 充(久米島交番)、山城 晶(たいよう薬局)、鷲足 恭子(GO Farm)]	
20日	一学期終業式/AED講習会/PTA夜間街頭指導 実用数学技能検定[準2級:熊谷 七星(3年),吉田 亜弥芽(3年)]	
22-23日	地域みらい留学フェスタ(オンライン)	
24日	歯・口の健康に関する図画・ポスターコンクール[優良賞:高江洲 美来(1年)][入選:大城 七音(3年),伊藤 温(1年),松本 琉夏(1年)]	
25日	島内企業見学会[米島酒造,久米島精糖,株式会社ポイントビュール,久米島漁協,地域活動支援センターさくら]:17名参加	
8月22日	就職希望者マナー講座(~23日)(講師:大山美智代(オーアンドオーコミュニケーション代表))	
9月1日	二学期始業式/HR役員親任式/まちプロ代表生徒派遣(珠美中)	
5日	まちプロ代表生徒派遣(久米島西中)	
13日	久米島のキラ人講話[石坂 達(合同会社PLUCK代表),ナカソネ ナオキ(やん小 店主),山川 正太(マンゴー農園), 譜久里 武(陸上選手),吉永 将志(社会福祉協議会),金城 奈々(社会教育主事),及部 快季(よんあ教室) 酒井 梓(公立久米島病院看護師),田村 圭介(水産加工工場 工場長) 敬称略]	
16日	県高校新人陸上競技選手権大会[男子100m:國吉 朝日(2年)決勝7位, 200m:國吉 朝日(5位), 3000mSC古堅 良隆(2年)7位]	
22-23日	第36回久米高祭【さあ 新時代の幕開けだ!! 今しか味わえない青春を! 爆笑、楽笑、久米高祭】	
27日	1・2学年職業理解ガイダンス[コーディネーター:株式会社さんぼう]	
10月3日	泊高等学校通信制課程スクーリング後期始業式	
4日	まちプロ中間発表会[久米島町役場 企画財政課 長浜 光秀,新井 健太, 商工観光課 宮里 学,瀬口 航]	
8日	第22回全国書道展(主催:岐阜女子大学)[奨励賞:大田 瑞希(3年)][優秀賞:木本 寧音(3年),田場 仁那(3年),玉那覇 津帆(3年)] 文書デザイン検定[1級:浜田真妃(3年),渡慶次伶来(2年)],情報処理技能検定(表計算)[1級:仲原萌華(3年)] プレゼンテーション作成検定[1級:本永姫亜来(3年),阿部美楽(3年),宮本まひる(2年)]	
10月10日	中期現場実習(分教室)[ファミリーマート,JA]	
12日	ハワイ島高校生グローバル親善大使プログラム[高校2年生5名,中学3年生1名来校]	
18日	第1回進路講演会[田村圭介(久米島漁協),山城成人(久米島精糖),下地香利(町役場),川満正樹(JALスカイエアポート沖縄)][(オイス崎村)	
19-20日	連携入試説明会[久米島西中(19日),珠美中(20日)]	
21-23日	県高等学校新人体育大会(自転車競技)	
22日	久米島マラソン[ハーフ 男子:與座里玖斗(2年),女子:宮平涼羽(3年)][10km 男子:國吉朝陽(2年),女子:白道柚葉(2年)] [5km 男子:久手堅結人(2年),女子:上原沙理(1年)]	

学校沿革

年月日	事項	歴代校長
23日	新人大会自転車競技[桃原空良(2年):ロードレース(漢那ダム)5位 九州(熊本)大会派遣]	第30代 阿波連 守 (令5.4.1)
25日	第13回沖縄科学グランプリ[筆記競技:情報部門1位(山川さんご(2年)), 物理部門5位(又吉乃垂(2年))]	
26日	新人大会激励式[男子バスケット部・女子バレー部・ハンド同好会・陸上部・自転車同好会]	
26日	農業クラブ連盟全国大会(熊本大会)農業鑑定協議会:川畑春佳(3年) 出場	
11月1日	薬物乱用防止教育講演会[沖縄県警察本部少年課 荷川取 尚志]	
2日	地震津波避難訓練(町合同)	
5日	うみぼす甲子園2023(一般社団法人海洋連盟):審査員特別賞 宮本まひる(2年),吉田奈帆(2年),内田天(1年),三次日和(1年)	
7日	創立記念日	
8日	インターンシップ前マナー講習会 講師:花城 奈美子 當間 律子(学校法人KBC学園)	
11・20日	人材育成事業グローバルリーダー育成海外短期研修(オーストラリア):喜久里綾音(2年)	
17日	まちづくりプロジェクト調査活動島外派遣(研究指定校):社団法人沖縄観光コンベンションビューロー	
17・19日	全九州高等学校自転車競技新人大会[桃原空良(2年):ロードレース5位]九州大会派遣	
18日	第9回園芸祭	
24日	保育園見学ツアー[繁田りお(3年),中原未衣菜(3年),小橋川玲音(3年),本永姫亜来(3年),阿部美楽(3年),宇根奈筒子(3年)]	
30日	鶏の解体実習(職員研修)	
12月3日	第22回久米島町産業祭り参加[園芸科(2年),じんぶん館生徒,吹奏楽部他] プレゼンテーション作成検定[1級:秋重煌良(3年),仲里陽音(3年),浜田真妃(3年),前兼久勝己(3年),田端りあ(3年)] 文書デザイン検定[1級:伊良皆芽唯(2年)],プレゼンテーション作成検定[1級:伊良皆芽唯(2年)]	
6日	獣魂祭	
9・10日	「久米島現代版組踊 月光の按司 ガサンワカチャラ」沖縄本島講演[川畑春佳(3年),中原未衣菜(3年),浜田真紀(3年) 峯田龍(3年),木本寧音(3年),高見美緒(3年),遠矢瑠美(3年),吉田亜弥芽(3年),宇根奈筒子(3年),上原瑠奈(3年), 杉浦杏香(3年),名嘉真衣子(3年),喜久里綾音(2年),又吉乃垂(2年),古見友音(2年),宮本まひる(2年),吉原幹太(1年) 宮下姫楠(1年),仲地心優(1年),與那嶺結愛(1年)]	
10日	ホームページ作成検定[1級:仲原結華(3年),浜田真妃(3年),久手堅華音(3年),仲原萌華(3年),仲村龍太(3年), 秋根いぶき(3年),玉城奈津帆(3年),渡慶次伶来(2年),宮本まひる(2年)], 情報処理技能検定(表計算)[1級:宮平涼羽(3年)]	
11・15日	フォークリフト運転技能講習会[園芸科10名]	
12・14日	1学年インターンシップ	
14日	第2回学校評議員会	
15日	3学年家庭科調理実習「カンダバーजूシーを調理して食べよう会」	
20日	消費者教育講演会(1・2年)[琉球新報開発 消費者コーディネーター事業 講師:大城 人志,阿部 昭彦]	
25日	二学期終業式/PTA夜間巡回指導	
令和6年1月9日	三学期始業式/HR役員認証式	
15日	沖縄県統計グラフコンクール[金賞:秋根いぶき(3年),本永姫亜来(3年),仲原萌華(3年),遠矢瑠美(3年),宮平涼羽(3年), 東恩納凜太郎(3年), 銀賞:小橋川玲音(3年),久手堅華音(3年),阿部美楽(3年)]	
18日	先進農家視察見学[久米島町家畜競り市場初売り会場内視察]	
19日	連携型入学者選抜検査・推薦入学者選抜検査	
25日	第2回進路ガイダンス, PTA進路講演会[進学費用対策講演会]	
26日	空港前花文字装飾設置[1年園芸科]	
27日	久米島町新春書道展[沖縄県知事賞:大田瑞希(3年),久米島町長賞:喜久里綾音(2年),文化協会会長賞:白道柚葉(2年)]	
31日	校内農業クラブ大会(課題研究発表会)	
2月2日	総合探究学習発表会	
3日	令和5年度沖縄県高等学校新人体育大会サッカー(女子)競技(美里・普天間・八重山・久米島)[優勝:糸数凧沙(1年)]	
5日	先進農家視察見学[菊農家(富里守)視察]	
6日	送別球技大会/予餞会	
11日	令和5年度久米島町教育委員会児童・生徒表彰[スポーツ部門:桃原空良(2年),糸数凧沙(1年)]	
21日	第2回進路講演会～先輩に学ぶ進路学習会～[大学:川畑春佳(3年),熊谷七星(3年),木本寧音(3年)] [専門学校:國吉悠矢(3年),遠矢瑠美(3年)],[就職:中原翼(3年),仲原結華(3年)]	
3月1日	第76回久米島高等学校卒業式[園芸科:22名,普通科:49名] 【表彰】3ヶ年皆勤賞:糸数菫(2組),高見美緒(2組),桃原秀明(2組),宮平涼羽(2組),山城大河(2組),吉永煌(2組) 山城美咲(3組) 3ヶ年学力優等賞:親川真鈴(1組),川畑春佳(1組),中原未衣菜(1組),峯田龍(1組),糸数逸晴(2組),川江左助(2組) 熊谷七星(2組),高見美緒(2組),塚崎夏美(2組),遠矢瑠美(2組),山城大河(2組), 吉田亜弥芽(2組),大城七音(3組),國吉美琉(3組),島袋颯真(3組),杉浦杏香(3組), 玉城奈津帆(3組),當間裕太(3組),山城美咲(3組) 特別活動賞:川畑春佳(1組),浜田真妃(1組),糸数逸晴(2組),久手堅華音(2組),遠矢瑠美(2組),仲原萌華(2組) 秋根いぶき(3組),本永姫亜来(3組) 専門高等学校御下賜金記念優良卒業生:川畑春佳(3年)	
22日	令和5年度修了式/離任式	
31日	宮城広行教頭以下22名離任	

【2】各期の入学・卒業者数

期	入学年月日	入 学 者 数				卒業年月日	卒 業 者 数			
		普通科	農業科	家政科	計		普通科	農業科	家政科	計
1	昭21. 4. 9	67	2年生に編入		67	昭24. 3. 19	45			45
2	21. 4. 9	80			80	25. 3. 19	73			73
3	22. 4. 7					26. 3. 15	73			73
4	24. 4. 6					27. 3. 15	74			74
5	25. 4. 10					28. 3. 15	78			78
6	26. 4. 10					29. 3. 16	96			96
7	27. 4. 6	140			140	30. 3. 16	136			136
8	28. 4. 10					31. 3. 16	155			155
9	29. 4. 10					32. 3. 16	149			149
10	30. 4. 6	166			166	33. 3. 1	152			152
11	31. 4. 10					34. 3. 1	75	36	32	143
12	32. 4. 8	160			160	35. 3. 1	76	32	34	142
13	33. 4.					36. 3. 1	77	37	43	157
14	34. 4.					37. 3. 1	74	34	40	148
15	35. 4. 6	80	35	45	160	38. 3. 2	72	28	43	143
16	36. 4. 6					39. 3. 3	70	30	32	132
17	37. 4. 7	70	40	40	150	40. 3. 2	66	33	36	135
18	38. 4. 8	96	45	94	235	41. 3. 1	90	39	84	213
19	39. 4. 7	90	40	80	210	42. 3. 1	78	34	76	188
20	40. 4. 8	96	40	96	232	43. 3. 1	99	38	97	234
21	41. 4. 6	102	41	98	241	44. 3. 1	97	35	94	226
22	42. 4. 6	100	41	85	226	45. 3. 1	92	33	77	202
23	43. 4. 6	101	41	101	243	46. 3. 1	96	28	87	211
24	44. 4. 8	96	40	96	232	47. 3. 1	89	34	81	204
25	45. 4. 8	94	40	71	205	48. 3. 1	85	30	60	175
26	46. 4. 7	90	40	89	219	49. 3. 1	89	34	73	196
27	47. 4. 7	90	40	90	220	50. 3. 1	86	30	75	191
28	48. 4. 7	90	38	65	193	51. 3. 1	94	29	66	189
29	49. 4. 8	90	40	53	183	52. 3. 1	89	35	47	171
30	50. 4. 8	90	40	81	211	53. 3. 1	90	37	73	200
31	51. 4. 7	90	40	82	212	54. 3. 1	88	36	75	199
32	52. 4. 7	90	40	83	213	55. 3. 1	91	40	80	211
33	53. 4. 7	90	40	62	192	56. 3. 1	89	39	54	182
34	54. 4. 7	135	40	45	220	57. 3. 1	133	34	43	210
35	55. 4. 7	135	35	33	203	58. 3. 1	125	29	28	182
36	56. 4. 7	90	40	45	175	59. 3. 1	89	41	41	171
37	57. 4. 7	90	40	34	164	60. 3. 1	88	36	31	155
38	58. 4. 7	90	40	26	156	61. 3. 1	89	32	23	144
39	59. 4. 7	89	37	31	157	62. 3. 10	88	32	28	148
40	60. 4. 8	90	34	18	142	63. 3. 8	89	25	17	131
41	61. 4. 8	84	38	25	147	平 1. 3. 10	77	34	21	132
42	62. 4. 7	90	21	18	129	2. 3. 1	87	15	14	116
43	63. 4. 7	86	14	12	112	3. 3. 1	78	12	9	99
44	平 1. 4. 7	81	27	16	124	4. 3. 1	77	24	13	114

(平成2年4月1日学科改編)

期	入学年月日	入 学 者 数				卒業年月日	卒 業 者 数			
		普通科	園芸科	分教室	計		普通科	園芸科	分教室	計
45	平 2. 4. 9	88	32		120	平 5. 3. 1	83	30		113
46	3. 4. 8	89	37		126	6. 3. 1	83	31		114
47	4. 4. 7	90	38		128	7. 3. 1	88	33		121
48	5. 4. 7	80	38		118	8. 3. 1	73	37		110
49	6. 4. 7	80	37		117	9. 3. 1	79	30		109
50	7. 4. 7	80	40		120	10. 3. 1	74	30		104
51	8. 4. 7	79	39		118	11. 3. 1	78	27		105
52	9. 4. 7	69	18		87	12. 3. 1	67	15		82
53	10. 4. 7	79	24		103	13. 3. 1	75	18		93
54	11. 4. 7	80	36		116	14. 3. 1	80	27		107
55	12. 4. 7	82	40		122	15. 3. 1	82	30		112
56	13. 4. 7	80	40		120	16. 3. 1	79	38		117
57	14. 4. 8	80	40		120	17. 3. 1	78	36		114
58	15. 4. 8	80	38		118	18. 3. 1	80	31		111
59	16. 4. 8	79	27		106	19. 3. 1	75	25		100
60	17. 4. 7	79	21		100	20. 3. 1	71	19		90
61	18. 4. 7	65	19		84	21. 3. 1	63	19		82
62	19. 4. 9	72	15		87	22. 3. 3	71	14		85
63	20. 4. 7	71	15		86	23. 3. 1	67	13		80
64	21. 4. 7	61	9		70	24. 3. 1	59	8		67
65	22. 4. 7	39	23	2	62	25. 3. 1	40	21	2	61
66	23. 4. 7	60	13	2	73	26. 3. 1	58	12	1	70
67	24. 4. 9	43	23	2	66	27. 3. 1	44	23	2	67
68	25. 4. 8	47	28	1	75	28. 3. 1	48	26	1	74
69	26. 4. 7	60	27	0	87	29. 3. 1	59	23	0	82
70	27. 4. 7	42	24	0	66	30. 3. 1	40	23	0	63
71	28. 4. 7	60	27	0	87	31. 3. 1	58	23	0	81
72	29. 4. 7	52	25	5	77	令 2. 3. 1	51	22	4	73
73	30. 4. 9	45	19	3	64	令 3. 3. 1	44	18	3	62
74	31. 4. 8	42	17	4	59	令 4. 3. 1	41	16	3	57
75	令 2. 5. 21	50	25	2	75	令 5. 3. 1	48	21	2	69
76	令 3. 4. 7	51	24	0	75	令 6. 3. 1	49	22	0	71
77	令 4. 4. 7	37	19	0	56	卒業生累計 9,671 名				
78	令 5. 4. 7	44	14	2	58					
79	令 6. 4. 8	30	23	2	53					

※入学者数計、卒業者数計、卒業生累計に分教室の数は含まれない。

【3】校地及び施設

1. 所在地 沖縄県島尻郡久米島町字嘉手苅727番地

2. 校地

区 分	面 積 (㎡)			備 考
	保 有	借 地	計	
建物敷地	6,939	21,027.60	27,966.60	
運 動 場	315	8,785	9,100	
駐 車 場	—	1,597	1,597	
実 習 地	526.61	7,925.39	8,452	
そ の 他	—	443	443	
計	7,780.61	39,777.99	47,558.60	

3. 施 設

施 設 名	室 数	面 積 (㎡)	施 設 名	室 数	面 積 (㎡)
校 長 室	1	54.0	図 書 室	1	434.0
職 員 室	1	131.0	理科実験室	4	509.0
事 務 室	1	72.0	同準備室	2	228.0
保 健 室	1	45.0	小会議室	1	72.0
警 備 員 室	1	21.0	生徒指導室	1	44.0
備 品 室	2	21.0	生徒会室	1	123.7
印 刷 室	1	25.0	農業実習室	2	661.0
給 湯 室	1	37.0	畜産実習室	2	513.0
視 聴 覚 室	1	149.0	園芸実習棟	1	400.0
同準備室	1	36.0	園芸実習室	2	282.0
家庭科教室	3	420.0	堆 肥 舎	1	165.0
同準備室	1	63.0	温 室	9	1,543.0
音楽教室	1	112.0	ビニールハウス	3	1,044.0
同準備室	1	33.0	普通教室	9	583.0
情報処理室	1	152.0	分 教 室 及び職員室	3	162.0
同準備室	1	27.0	進路指導室	1	64.8
楽 器 庫	1	22.0	同準備室	1	32.4
体 育 館	1	1,571.0	美術教室	1	64.8
武 道 場	1	869.0	同準備室	1	32.4
プ ー ル	1	859.0	書道教室	1	105.4
研 修 館	1	660.0	書道準備室	1	28.0

学校経営の概要

1 教育目標

憲法及び教育基本法の精神に則り、国及び県の教育施策を踏まえ、国際的視野を持ち、郷土の自然と文化に誇りをもつ、心豊かで、豊かな表現力・創造性・主体性に富んだ心身ともに健全な人材を育成する。

2 教育方針

- (1) 基礎学力・自主学習力を身につけ、目的意識を持ち、ねばり強く自己実現をめざし続ける生徒を育成する。
- (2) たくましく生きる力と体力を持ち、明朗で礼儀正しい基本的生活習慣及び規範意識の確立した生徒を育成する。

3 経営方針

本校は昭和21年の創立以来、久米島唯一の高校として島の人材育成を担ってきました。ここ数十年は少子化による入学定員割れが続き園芸科の廃科問題に直面しています。この間、連携型中高一貫教育や町の支援による離島留学生受け入れ等の久米島高校魅力事業により本校教育活動の活性化に鋭意努力してまいりました。これからも、本校のミッションである次代を担い、社会で活躍できる人材育成に取り組み、保護者の願い・地域社会の信頼に応える魅力ある開かれた学校づくりを目指します。

- (1) 中高一貫及び魅力化事業との連携を図り、時代の変化に対応し社会で活躍できる人材を育成する。
- (2) 自ら学ぶ態度と確かな学力を育成し、カリキュラム・マネジメントを通してのキャリア教育の視点から生徒一人ひとりの自己実現を図る。
- (3) 規範意識や人権尊重の精神の育成に努め、すべての生徒が安全安心に生活できる学校づくりを推進する。
- (4) 教育活動全般を通して、自己肯定感や自己有用感を醸成し、学校生活の充実と帰属意識を高める。
- (5) 職員の資質能力の向上と健康保持、服務規律の確保及び働き方改革の推進を図る。
- (6) 大平特別支援学校高等部久米島分教室との連携を推進する。

4 本年度の努力目標

- (1) 中高一貫教育の充実
 - ① 連携型入試、合同教科研究会、中高合同行事、部活動等の研究を継続する。
 - ② 中高一貫教育の在り方について、町教育委員会及び島内2中学校との研究を推進する。
- (2) 久米島高校魅力化事業との連携
 - ① 離島留学委員会を通して離島留学制度の充実を図る。
 - ② 町営寮「じんぶん館」・町営塾「久米島学習センター」との連携を図る。
 - ③ 県外学校説明会、オープンスクールを通して広報活動を推進する。
 - ④ 久米島高校の魅力化と発展を考える会との連携を図る。
- (3) 総合的な探究の時間の充実
 - ① 総合的な探究の時間を通して、地域学びの充実を図る。
 - ② 地域の人材等を活用し、将来の久米島や社会の在り方を積極的に学ぶ時間とする。
 - ③ 学年会と地域の諸団体との連携を強化し、自己実現に繋がる内容の充実を図る。
- (4) 生徒指導・教育相談の充実
 - ① 服装容儀やあいさつ等、ちゅらマナーアップと共に「その場指導の徹底」を図る。
 - ② 勤怠指導（欠席、欠課、遅刻）を徹底し、基本的生活習慣を確立する。

- ③授業態度改善指導を徹底し、学習規律を確立する。
 - ④交通安全指導を徹底し、交通死亡事故0を継続する。
 - ⑤担任、学年団、教育相談との連携を密にしカウンセリングの充実を図る。
- (5) 学力向上の推進
- ①家庭学習習慣の定着と自主学習力の育成を図る。
 - ②B I Aプランを通して進路実現のための学力を育成する。
 - ③I C T機器を取り入れた「一人一台端末環境」での情報活用能力育成を推進する。
 - ④大学入試改革に対応した学習指導を推進する。
 - ⑤「主体的・対話的で深い学び」の実現を図る教育課程を実践する。
 - ⑥観点別評価の確実な実施と改善を図る。
- (6) 進路指導の充実
- ①体系的な指導体制を通して、確実な進路実現に繋げる。
 - ②進路相談を充実させ早期進路決定に繋げる。
 - ③県内・県外大学への進学実績の向上を図る。
 - ④希望進路実現を支援する課外講座の充実を図る。
 - ⑤資格取得を奨励し、各種検定の合格実績の向上を図る。
 - ⑥就職率については100%を目指す。
 - ⑦県主催海外留学・海外短期研修を奨励し、グローバルマインドを育成する。
- (7) 特別活動の充実
- ①学校行事（久米高祭・園芸祭・体育祭）、H R活動、生徒会活動など、生徒の主体的な取り組みの充実を図る。
 - ②ボランティア活動など地域貢献活動を奨励する。
 - ③部活動・同好会活動を奨励し、各種大会、コンクールでの活躍を支援する。
 - ④適切な部活動の指導・運営及び相互点検が出来る体制整備を図る。
- (8) 教職員の資質向上の推進
- ①教育のプロとしての自覚を持ち、研究授業、相互授業参観を通して授業力の向上及び相互研鑽の図れる環境作りに努める。
 - ②教職員研修の充実を図る。
 - ③ミドルリーダーを育成し、若手職員へのサポート体制の充実を図る。
- (9) 教育環境の充実
- ①校内美化、校内緑化活動を推進する。
 - ②各施設の適正使用と安全点検・安全管理の徹底と危険箇所の迅速修理を推進する。
- (10) 保護者・地域との連携
- ①P T A総会、地域懇談会、夜間指導等のP T A活動の充実を図る。
 - ②授業参観や行事等を工夫し、保護者等が学校に足を運ぶ機会を増やす。
 - ③小・中学校・同窓会・町教育委員会・郷友会等との連携に努める。
 - ④H P、「久米高通信」「F Mくめじま」を通して、教育活動の発信に努める。
- (11) 職員が生き生きとやりがいを持って教育活動に取り組む環境づくりの推進
- ①職員の負担軽減・業務改善を推進し、持続可能な学校指導・運営体制の構築を図る。
- (12) 公費・私費会計等の説明責任を果たす学校事務運営
- ①適正な予算執行に伴う予算処理業務の確実かつ迅速な執行に努める。
 - ②必要な情報提供に努め、透明性のある学校事務運営を果たす。

5 諸活動の数値目標

	項目	目標	前年度値		項目	目標	前年度値
1	進路決定率	90%以上	93.0%	6	成績優秀者数	65名以上	62名
2	国公立大合格者数	4名以上	8名	7	単位保留者数	8名以下	9名
3	部活動加入率	70%以上	55.0%	8	皆出席者	20名以上	18名
4	出席率	95%以上	94.1%	9	3ヶ年皆勤者数	3名以上	7名
5	中途退学者数	0名	1名	10	資格取得者数	のべ200名以上	200名

6 スクールポリシー

○グラデュエーション・ポリシー（育成を目指す資質・能力に関する方針）

1. 育成を目指す生徒像

「向上無限」の精神で、多様化する社会の変化に対応し、主体的に学び続け、どんな環境下においても自己実現を図る生徒の育成を目指します。

2. 育成する生徒に求められる資質・能力（4つの校訓）

- (1) 誠実勤勉：真心や礼儀正しい規範意識をもって人や物事に対し、目的や目標に向かって計画的に学び続ける力
- (2) 自律協和：強い意志と主体性を持って問題や課題の解決に当たり、他者との対話を通じてお互いを認め合いながら協働出来る力
- (3) 忍耐持久：自己肯定感や自己有用感を醸成し、粘り強く自己実現を図る力
- (4) 剛健進取：たくましく生きる力と体力を持ち、自ら地域や社会の課題に気づき、根拠のある解決策を導き出す力

○カリキュラム・ポリシー（教育課程の編成及び実施に関する方針）

1. 中高一貫教育の充実を図り、連携型入試、合同教科研究会、部活動交流等の研究を推進する。
2. 久米島高校魅力化事業を大いに活用し、町営寮や町営塾との連携強化を図る。
3. 総合的な探究の時間を通して、計画的に地域人材を活用すると共に将来の久米島や社会の在り方を積極的に学ぶ機会を与える。
4. 習熟度別授業編成を国語・数学・英語・理科において実施し、家庭学習習慣の定着及び自主学習力の育成を図り、幅広い進路先に対応する。
5. 各教科・科目において、「主体的・対話的で深い学び」を実現する授業実践に取り組む。
6. ICT機器や校内Wi-Fiを積極的に活用した教育活動の推進を図る。
7. 学校行事（久米高祭・園芸祭・体育祭）やHR活動、生徒会活動などを通して自主的・主体的に活動し、問題解決が図れる資質能力を育成する。
8. 交流事業や県主催の海外留学・海外短期研修事業を活用し、国際的な視野を持ったグローバルリーダーの育成を図る。
9. 特別な配慮を必要とする生徒への個々に応じた指導内容や指導方法を工夫検討し、誰一人取り残さない教育の充実を図る。（インクルーシブ教育の充実）

○アドミッション・ポリシー（入学者の受入に関する方針）

1. 基礎・基本を重視した学習に前向きに取り組み、「向上無限」の精神で何事にも主体的に取り組む生徒。
2. 地域の現状や課題に対し、他者と連携・協働しその解決に当たり、地域の活性化や起業に取り組もうとする生徒。
3. 本校での学びを通して、規範意識を高めると共に「思考力・判断力・表現力」を育もうとする生徒。

【5】各部・各学年の目標及び基本方針

1. 教務部

1. 目標

教育活動の内容の充実をはかり、各部・各学年間の連絡調整に努める。

2. 基本方針

(1) 学習活動の成果を高める。

① 授業日数、時数の確保に努める。

② 教育課程の検討・充実・発展に努める。

③ 学校行事の効率的推進に努める。

(2) 校務の処理の適正化を図る。

① 諸会合の定刻開会及び定刻閉会を励行する。

② 会議録・会議資料の整理保管に努める。

③ 教務関係の諸書類の整理保管に努める。

④ 内規の適切な運用を図る。

(3) 各種委員会の活性化を推進する。

(4) 中高一貫教育校の事務局として、研究会等の円滑な運営に努め、連携校との情報交換及び、協力体制を図る。

(5) 入試業務の適切な企画運営に努める。

(6) 進路支援システム等、校務の効率化を図る。

(7) PTA 活動の活性化を推進する。

(8) 総合的な探究な時間を通して、自らの考えをまとめ、表現・発信できるようにする。

教務部（図書）

1. 目標

教育目標を達成するために必要な図書及び資料を収集・整理・保管し、職員・生徒に提供して有効利用を図る。

2. 基本方針

(1) 生徒 1 人あたり年間 12 冊以上を貸し出しする。

(2) 資料の収集・整理に努め有効利用できるように保管する。

(3) 図書委員会を月 1 回開き委員会の活性を図る。

(4) 読書活動の活性化に努め、生徒・職員に資料を提供する。

(5) 各教科、HR と連携を密にし、学習に寄与できる資料の提示及び広報活動を行う。

2. 進路指導部

1. 目標

進路学習は将来に夢を抱き、人間としての在り方、生き方を学びつつ、人生を設計することである。生徒が自ら積極的にその為の学習や努力をし、自分にふさわしい進路を選択決定できるような能力・態度を育成する。

2. 基本方針

- (1) 進路資料室の活用を促し、進路に関する積極的な情報提供を行う。
- (2) 課外講座・模擬試験への積極的参加を促し、継続的に取り組ませる。
- (3) 担任・家庭との連携を図り、全学年にわたって進路指導に取り組む。
- (4) 個人面談の機会を設け、生徒一人ひとりに応じた進路指導を行う。
- (5) 各HRの進路委員を中心に、生徒自ら進路学習に取り組むよう指導する。

3. 生徒支援部（生徒指導）

1. 目標

基本的な生活習慣を身につけさせ、規律ある生活態度を養うとともに、生徒が自ら「命と心」を大切に、主体的に判断し、行動できる能力を育てる。

2. 基本方針

- (1) HR担任、教科担任、学年会、保護者との連携を強化し、迅速な生徒指導を行う。
- (2) 規則の徹底
 - ① 勤怠指導を強化し、特に欠席数は前年度比より減を目指す。
 - ② 身なりを整える習慣を身につけさせる。
 - ③ けじめをつけ主体的に判断できる能力を身につけさせる。
 - ④ 落ち着きのある学習環境をつくる。
 - ⑤ 飲酒・喫煙の指導を徹底する。
- (3) 安全教育・交通安全指導の徹底。
 - ① 交通安全規則（取らない、乗らない）の遵守、及び交通マナーを正しく理解させる。
 - ② バイク通学者に対する実技指導及び車両点検の実施。
 - ③ 自転車通学者に対する安全指導。
 - ④ 交通安全講話等の実施。
- (4) 部活動の奨励
- (5) 生徒会活動の活性化
- (6) アルバイトについて
 - ① アルバイト許可申請及び許可生徒への指導を徹底する。

生徒支援部（環境保健）

1. 目標

- (1) 全生徒・職員が一致協力して校舎内外をきれいにし、環境教育の一環として、清潔で落ち着いた学習環境づくりに努める。
- (2) 心身ともに健康な状態を身につけさせ、自ら健康を保持・増進する習慣を養う。
- (3) 生徒との信頼関係を築き、個々に合った話し合いを基に、適切な支援を行う。

2. 基本方針

- (1) 公共物を大切にし、施設の維持管理に努める。
 - ① 施設安全点検に務め、不備な箇所を改善し生徒の安全を確保する。
 - ② 普通教室はクラス担任が責任を持って管理する。
 - ③ 生徒の机・椅子は生徒各自で管理する。
- (2) 分担区域は責任を持って清掃し、常に清潔に保つ心構えを養う。
 - ① 美化意識を高め、清掃の習慣を定着させる。
 - ② 原則として、毎学期1回大清掃をする。
 - ③ ごみの分別をきちんと行う。
- (3) 校内美化計画の推進を図る。
- (4) 自己の健康に関心を持ち、心身の健康の保持・増進を図ることのできる力を育てる。
 - ① 定期健診の受診率を上げ、事後措置に努める。
 - ② 自他の生命を大切にすることができる生徒の育成に努める。
 - ③ 健康に関する情報を提供し、健康管理についての関心を高める。
 - ④ 学校環境衛生管理を計画的に行う。
- (5) 生徒保健委員会、美化委員会の活性化を図る。
- (6) 生徒の教育相談の充実を図る。
 - ① 信頼関係を構築し、生徒理解に努める。
 - ② スクールカウンセラーや各関係機関との連携を図る。

4. 農場部

1. 目標

農業生物の栽培や飼養及び農業経営に関する知識と技術を習得させ、園芸を中心とする農業経営者や農業技術者として必要な能力・態度を育てる。

(1) 園芸科

- ①農業生物の栽培や飼育に関する知識と技術を習得させる。
- ②園芸を中心とする、農業技術者として必要な能力・態度を育てる。
- ③農業を通して、農業環境に対する知識と理解を深める。
- ④資格（危険物取扱・室内園芸装飾、他）取得を推奨する。

2. 基本方針

農業生物の栽培や飼養に関心を持ち、育む心を育て、進んで農業や農村社会を改善する態度を養う。

3. 本年度の努力目標

- (1)新しい教育内容の精選と、指導方法の工夫・改善に努める。
- (2)農場及び実験実習室の整備と効率的運用を図り、実験・実習の充実に努める。
- (3)農場運営（農薬及び機械・器具の取り扱い）に留意し、生徒の安全と事故防止に努める。
- (4)持続可能な環境保全型農業を推進する。
- (5)学校農業クラブ活動の活性化を図る。
- (6)関連資格取得の推進を行う。
- (7)学科職員間の連携を深め、生徒指導や進路指導、教科指導を強化する。
- (8)各関係団体と連携し、魅力ある活動をPRする。
- (9)新類型設置に向けた教材研究および農業実習棟の改築に伴う施設設備の充実に努める。

5. 事務部

1. 目標

本校教育目標の達成及び学校経営方針に基づき、各部・各学年と連携し適正な事務処理に務める。

2. 基本方針

- (1)学校経営方針に基づき事務処理の効率化と適性化を図る。
- (2)施設・設備の整備充実に努める。
- (3)事務職員研修の充実に努める。
- (4)公有財産の適正管理を図る。

6. 各学年

1 学年

1. 目標

- (1) 基本的な生活習慣の確立。
- (2) 基礎学力の向上及び学習習慣の確立。
- (3) 進路指導の推進。

2. 基本方針

- (1) 校則遵守（飲酒、喫煙、交通事故ゼロ）
- (2) 無届欠席・無届欠課・遅刻指導の徹底。
- (3) 服装容儀指導の徹底。
- (4) 意欲的な授業態度の向上。
- (5) 進路意識の向上。
- (6) ノーマライゼーションの実現に向けて個性を認め合う人格の育成。
- (7) 保護者及び地域との関わりを密にした連携の徹底。

2 学年

1. 目標

- (1) 基本的な生活習慣の形成と学習習慣の確立。
- (2) 進路指導を充実させ、早期の進路実現を促す。
- (3) 情報リテラシーを身につけることを促す。

2. 基本方針

- (1) 勤怠指導・服装容儀指導の徹底。
- (2) 飲酒・喫煙・交通安全の指導を徹底。
- (3) 学習環境の整備、公共施設を適切に利用することの徹底。
- (4) 進路学習を学年で取り組み、進路意識の向上を図る。
- (5) 保護者及び地域との連絡を密に対応する。

3 学年

1. 目標

- (1) 基本的な生活習慣の確立を目指す。
- (2) 進路決定率 95%以上を目指す。
- (3) 個に応じた進路支援の充実を図る。

2. 基本方針

- (1) 社会や学校の諸規則を遵守し、生命を大切にする安全教育の徹底。
- (2) 生徒の進路意識を啓発し、将来的展望に基づく進路の早期決定を図る。
- (3) 進路部及び保護者との連携を密にし、生徒の個別指導及び進路に関する資料収集や情報交換の充実を図る。
- (4) 目的意識を持った学習を促し、進路決定後も自己研鑽に努める態度を養う。

7. 各教科

国語

1. 目標

授業や課外活動等を通して、語彙力、読解力、表現力を身につけさせる。

2. 基本方針

- (1) 授業及び家庭学習を通して、基礎学力の定着・向上をはかる。
- (2) 各種検定(漢字検定、日本語検定等)の受検を奨励し、学期毎の実施を目指す。
- (3) 進路指導部と協力して、個別指導(小論文対策、面接対策等)を行う。
- (4) 図書館と協力して、生徒自ら目標を持って読書に親しむ環境を整える。

地理歴史・公民

1. 目標

- (1) 生徒の実態に応じて、きめ細かな指導を行い、基礎学力の定着を図る。
- (2) 地域の資源を活かした学習活動を取り入れる。
- (3) 生徒が興味関心を持ち、主体的に活動する場を設ける。

2. 基本方針

- (1) 個別指導、繰り返し指導を行い、基礎学力の定着を図る。
- (2) 外部講師や外部機関と連携し、地域とのつながりを深める。
- (3) 視聴覚教材を活用し、生徒の興味関心を高める授業展開に努める。

数学

1. 目標

数学的な見方・考え方を働かせ、数学的活動を通して、数学的に考える資質・能力を次のとおり育成することを目指す。

- (1) 数学における基本的な概念や原理・法則を体系的に理解するとともに、事象を数学化したり、数学的に解釈したり、数学的に表現・処理したりする技能を身に付けるようにする。
- (2) 数学を活用して事象を論理的に考察する力、事象の本質や他の事象との関係を認識し統合的・発展的に考察する力、数学的な表現を用いて事象を簡潔・明瞭・的確に表現する力を養う。
- (3) 数学のよさを認識し積極的に数学を活用しようとする態度、粘り強く考え数学的論拠に基づいて判断しようとする態度、問題解決の過程を振り返って考察を深めたり、評価・改善したりしようとする態度や創造性の基礎を養う。

2. 基本方針

- (1) 基礎学力の定着及び発展的学力の向上を図る。
- (2) 学習習慣の定着を図る。
- (3) わかる授業、参加する授業を実践する。
- (4) 数学検定取得を推奨する。

理科

1. 目標

- (1) 科学的な事物・現象についての観察・実験などを行い、自然に対する関心や探求心を高める。
- (2) 基本的な概念や原理・法則を理解させ、科学的な自然観を育成する。

2. 基本方針

- (1) 基礎学力の定着及び向上を図る。
- (2) 観察・実験を通して、生徒に興味関心を持たせるような授業展開を行う。

保健・体育

1. 目標

- (1) 心と体を一体としてとらえ、健康・安全や運動についての理解と運動の合理的、計画的な実践を通して、生涯にわたって豊かなスポーツライフを継続する資質や能力を育てる。
- (2) 健康の保持増進のための実践力の育成と体力の向上を図り、明るく豊かで活力ある生活を営む態度を育てる。

2. 基本方針

- (1) 逞しく、健やかで、調和のとれた体力の維持向上を図る。
- (2) 自他を尊重する態度と健康・安全に留意した考動力を育成する。
- (3) 集合・整列や身なり、挨拶を含めた集団行動を徹底する。
- (4) 体育施設の適正使用を心がけ、環境美化と衛生管理に努める。
- (5) ICTを活用した「わかる授業」「できる授業」の構築を目指す。
- (6) 豊かなスポーツライフの基盤となる資質や能力を醸成する。

芸術

1. 目標

生涯にわたり芸術を愛好する心情を育むとともに、感性を高め、心豊かな生活や社会を創造していく態度を養い、豊かな情操を培う。

- (1) 音楽活動を通して、生涯にわたり音楽を愛好する心情と創造的な表現と鑑賞の能力を高める。

(音楽)

- (2) 美術の創造活動を通して、美的体験を豊かにし、生涯にわたり美術を学び楽しむための能力を養う。(美術)

- (3) 書に親しむ活動を通じて感情を豊かにし、自己を主体的に表現するための基礎的な技能を身に付ける。(書道)

2. 基本方針

- (1) 歌唱・器楽・鑑賞・音楽づくりを全ての学年で満遍なく学習させる。(音楽)
- (2) 授業内でテストを行い、基礎的知識の定着を図る。(音楽)
- (3) 学習への意欲を引き出し、知識・技能の定着や発想・構想の力を高めるため、授業の振り返りをはじめ表現・鑑賞の各場面でICT機器を活用する。(美術)
- (4) 生徒の実態に合わせた授業計画と教材研究に取り組み、学期末での授業評価アンケート満足度8割以上を目指す。(美術)
- (5) キャリア教育の視点を持ち、社会に出てからも役立つ学習指導に取り組む。(美術/書道)

外国語

1. 目標

- (1) 英語に対する興味・関心を高め、わかる授業・参加する授業の充実。
- (2) 語彙力を高め、基本的文法に対する理解を深める。
- (3) 実用英語技能検定試験取得を推奨する。
- (4) 国際交流の充実を図る。

2. 基本方針

- (1) 英語の4技能(読む・聞く・書く・話す)をバランスよく学習させる。
- (2) 授業内で定期的に英単語テストを行い、英文を読む際に文型を意識させる。
- (3) 英検2級6名、準2級10名以上の合格を目指す。
- (4) ハワイとの交流事業を通して異文化理解を深めさせる。

家庭

1. 目標

- (1) 人の一生と家族・家庭及び福祉、衣食住、消費生活・環境などについて、生活を主体的に営むために必要な科学的な理解を図り、技能を身に付ける。
- (2) 家庭や地域の生活の充実向上を図ろうとする実践的な態度を育てる。

2. 基本方針

- (1) 総授業時数のうち10分の5以上を実験・実習等に配当し、実生活に結びつく知識と技術を習得させる。
- (2) 視聴覚機器を有効に活用し、基礎的・基本的事項を習得させる。
- (3) ホームプロジェクト(問題解決学習)等をとおして、家庭生活上の課題を科学的に探求する方法や課題解決の能力を身に付けさせる。

情報

1. 目標

- (1) 情報化社会に適応できる基礎能力を身につける。
- (2) 各種検定試験の取得を推奨する。

【6】職員名簿

2024. 4. 1

所 属	氏 名	分 掌
校 長		事 務 部
教 頭		事 務 部
事務長		事 務 部
国 語		事 務 部
		事 務 部
		事 務 部
地理歴史		事 務 部
公 民		事 務 部
数 学		事 務 部
		事 務 部
		事 務 部
理 科		事 務 部
		事 務 部
		事 務 部
保健体育		事 務 部
		事 務 部
		事 務 部
芸 術		事 務 部
		事 務 部
英 語		事 務 部
		事 務 部
		事 務 部
家 庭		事 務 部
情 報		事 務 部

所 属	氏 名	分 掌
農 業		事 務 部
		事 務 部
		事 務 部
		事 務 部
養護教諭		事 務 部
大平特別支援 学校高等部 久米島分教室		事 務 部
		事 務 部
		事 務 部
実習助手		事 務 部
		事 務 部
		事 務 部
事 務		事 務 部
		事 務 部
		事 務 部
司 書		教 務
用 務		事 務 部
		事 務 部
農技補佐		事 務 部
		事 務 部
非常勤講師		事 務 部
外国語助手		事 務 部
P T A 事務		事 務 部
町高校魅力化嘱託員		事 務 部

【7】学校運営組織図及び校務分掌表

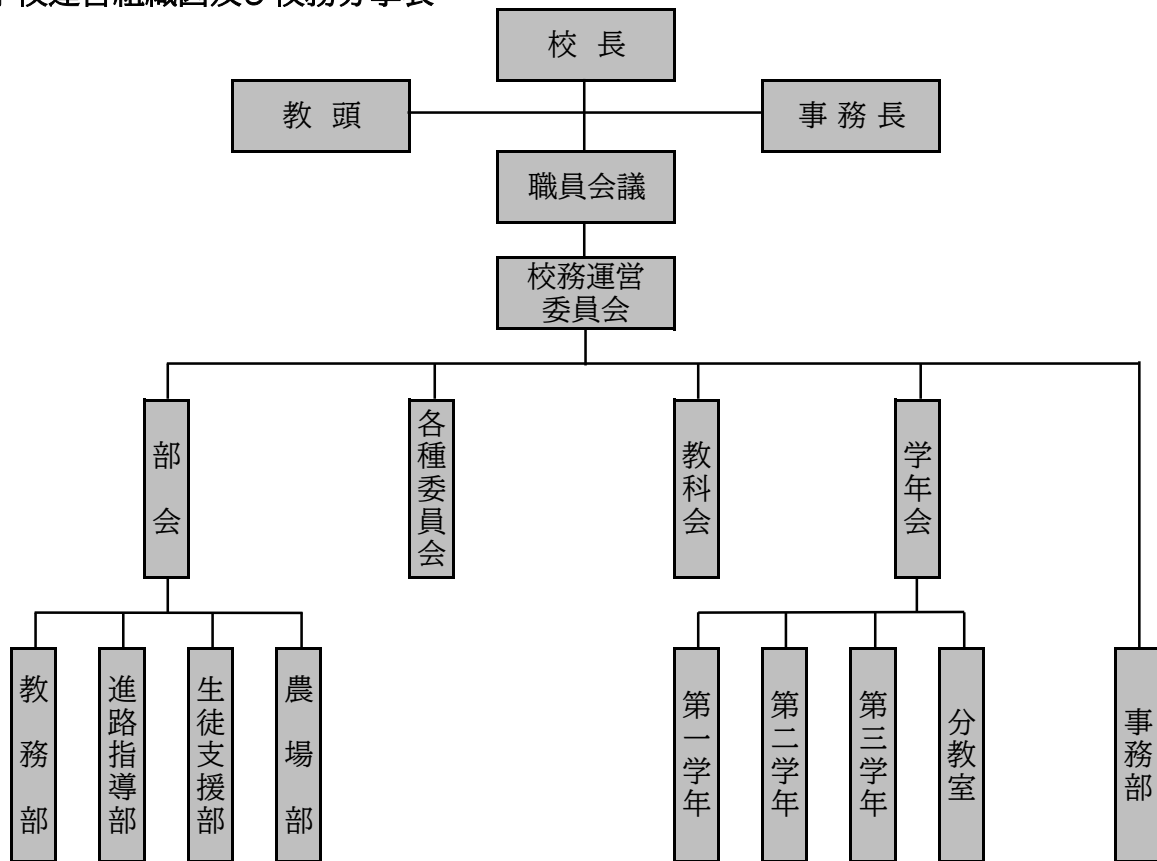

部	係名等	担当者名	仕事内容
	校長		校務をつかさどり、所属職員を監督する。
	教頭		校長を助け、校務を整理し、必要に応じて生徒の教育をつかさどる。
教務部 8名+④	教務主任 ・ 企画 ・ 行事		※部内各分掌事務の整理・割り当ておよび部を総括する。 ①月間・年間行事計画の企画・立案・調整 ②式典行事(入学式・卒業式)の企画・運営 ③入学式要覧、卒業要覧の作成 ④始業式・終業式・修了式等に関する企画・運営 ⑤校務運営委員会の企画に関すること ⑥職員会議の企画に関すること ⑦新任職員オリエンテーションの企画・運営 ⑧教育実習に関すること ⑨各分掌との連絡調整 ⑩授業時数及び欠時数調査、報告資料の作成 ⑪学校要覧の作成 ⑫学校行事(久米高祭、体育祭等)の企画 ⑬全体集会の司会
	教育課程 ・ 時間割		①教育課程委員会の企画とその編成に関すること ②教科書・副教材の注文・報告に関すること ③選択科目希望調査及び調整 ④朝の学習の編成に関すること ⑤年間の時間割編成に関すること ⑥時間割の調整及び報告資料の作成 ⑦定期考査・達成度テストに関すること(時間割作成、監督割当、 答案綴り表紙等の準備、テスト期間中の入室禁止表示等)(学年会と連携) ⑧展開授業の教室配置 ⑨クラス編成方針・編成資料の作成(編成作業は各学年団が行う) ⑩全体集会(朝礼・伝達表彰等)の企画 ⑪諸行事の案内・資料作成(三者面談等)

部	係名等	担当者名	仕事内容
教務部 8名+ ④	入試 ・ 中高一貫 ・ 離島留学		①連携・推薦・一般入学者選抜試験の企画・運営 ②中高一貫教育推進に関する事務の企画・運営 ③連携型入試に関する説明会の実施 ④中学生対象学校説明会・体験入学の企画・運営 ⑤連携型入試、各種委員会に関する企画・運営 ⑥合格者オリエンテーションの企画 ⑦地域懇談会に関すること ⑧離島留学に関すること(学校案内パンフレット作成)
	渉外 内規 学籍 ・ 2学年 主任		①PTA諸活動に関すること ②内規の検討に関する資料収集・保管 ③学籍に関する書類作成(進級、卒業、退学、休学、復学、留学、転出、転入) ④諸帳簿の作成、点検、保管 ⑤諸帳簿の記入説明会 ⑥2学年に関すること、及び修学旅行委員会に関すること
	総合探究 ・ キャリア ・ 図書主任 ・ 視聴覚		①「総合的な探究の時間」に関する企画・立案・運営 ②キャリア教育に関すること ③図書部に関する年間計画の作成及び企画・運営 ④図書委員会の指導、ライブラリーニュースの発行(図書の紹介も含む) ⑤読書指導[読書週間、読書月間] ⑥読書感想文・感想画コンクールの作品等の募集呼びかけ、国語科・芸術科への指導・審査依頼、出品の手続き、表彰に関すること ⑦視聴覚教室・機器・放送器具等の管理及び利用計画及び推進 ⑧平和教育に関すること
	情報処理 ・ ホームページ ・ 追試		①成績判定会議の記録、資料作成及び保管 ②教務関係資料作成(生徒名簿、保護者名簿、生徒調査等) ③進路支援システムの保守管理 ④成績伝票記入説明、成績一覧表・通知票作成時の補佐 ⑤校内LANの保守・管理 ⑥入試情報等の管理 ⑦コンピュータ利用に関する指導助言 ⑧ICTに関する職員研修 ⑨学校ホームページ(躍進)の管理・運営 ⑩SA.netの維持管理・運営(教科情報と連携) ⑪追認考査に関すること(学年会と連携)
	庶務		①教務部各係の補佐 ②研修館の保全・利用に関すること ③教務記録の注文・配布に関すること ④教務関係資料の印刷、製本、整理・保管(職員会議録、資料、諸要覧等) ⑤職員必携(内規集)の印刷・製本・保管 ⑥各種検定奨励金に関すること ⑦生徒表彰の副賞に関すること ⑧学校評議委員会の議事録作成
	司書		①図書館の管理・企画・運営 ②図書の予算編成・執行に関すること ③図書の購入に関する計画・実施 ④利用状況統計 ⑤図書の紹介 ⑥資料の収集・整理 ⑦蔵書点検
	魅力化 支援員 (町企画財政課)		①学校魅力化の取組に関すること(離島留学係・総探係との連携) (県外学校説明会・学校パンフレット・離島留学・久米島学習センター・総合探究等) ②公営塾連携業務の連絡調整(公営塾・追試係・特別支援コーディネーター)
	教務部 付き担任		①追試の試験問題回収、当日の試験監督 ②キャリアパスポートの作成・印刷・配布 ③月間行事計画表の印刷および各クラスへの配布

部	係名等	担当者名	仕事内容
進路指導部 4名+③	進路指導主任		※部内各分掌事務の整理割り当ておよび部を総括する。 ①進路に関する年間計画の作成及び企画・運営 ②進路指導部予算編成・執行に関する事 ③進路講演会の企画・運営 ④課外講座(早朝・放課後・夏季休業中・小論文等)の企画・運営 ⑤進路希望調査の企画、統計処理 ⑥BIAプランの統括・運営 ⑦進路通信「道しるべ」の編集 ⑧久米島学習センターとの連絡・調整, 自習室の運営・管理に関する事 ⑨進路書籍等の管理 ⑩学びの基礎診断に関する事
	大学進学・3学年主任		①大学・短大・ポリテクへの進学相談、資料の収集、入試説明会、願書受付発送 ②大学入学共通テスト書類の受付・発送 ③3年担任への調査書・成績証明書の作成説明及び保管 ④模試の計画・実施および結果分析に関する事 ⑤Aクラス担当(国・数・英)の統括 ⑥進路通信「道しるべ」の編集 ⑦3学年に関する事
	専門学校・奨学金		①専門学校、職業能力開発校、青年開発隊、農業大学校、高校専攻科への進学相談、資料の収集、入試説明会、願書受付発送 ②奨学生の募集、奨学金の返還に関する事務 ③卒業生の調査書・成績証明書作成 ④校内実力テストの企画、統計処理 ⑤進路通信「道しるべ」の編集
	就職・インターンシップ		①就職及び就職進学相談、求人票の整理、入社試験受付発送 ②各種調査・報告(ハローワーク等) ③インターンシップに関する事/グッジョブとの連携 ④職場開拓と定着指導 ⑤県外企業職場体験実習、職場見学会指導、合同選考会参加の指導および引率 ⑥ビジネスマナー講座等、就職に関する講座の企画運営および引率 ⑦ビジネス系検定の企画・実施 ⑧公務員模試の企画・実施 ⑨進路通信「道しるべ」の編集
	進路指導部付き担任		①スタディサプリ・BIAクラスに関する事 ②就職・インターンシップに関する事 ③進学・進路講演会に関する事

部	係名等	担当者名	仕事内容
生徒支援部【生徒指導・環境保健】	生徒支援主任・規律		※部内各分掌事務の整理割り当ておよび部を総括する。 ①生徒支援部に関する年間計画の作成及び企画・運営 ②生徒支援部の予算編成・執行に関する事 ③校内外生徒指導(夏季・冬季休業中の生徒心得及び保護者への協力願ひ) ④生徒の指導・支援の企画立案 ⑤薬物乱用防止講話等の企画等 ⑥人権教育に関する事 ⑦他団体(青少協等)との連携
	安全指導・アルバイト・部活動(高体連)(高文連)		①原付バイク・自転車通学生の安全指導企画 ②免許取得者の把握 ③交通安全委員会の指導 ④交通安全講話の企画等 ⑥アルバイトに関する事 ⑦部顧問会の企画・運営 ⑧部活動に関する事(規定・入退部・派遣等) ⑨部長会の指導 ⑩高体連・高文連に関する事

部	係名等	担当者名	仕事内容	
生徒支援部 【生徒指導・環境保健】6名＋③	規律 ・ 遅刻指導 ・ 1学年 主任		①服装容儀指導 ②制服に関する業務(委員会・業者選定・日程調整・学校取扱金等) ③遅刻・勤怠指導 ④生活委員会の指導 ⑤1学年に関する事、及び新入生オリエンテーションに関する事 ⑥インターンシップの補佐	
	生徒会 ・ ホーム ルーム		①生徒会運営に関する指導 ②生徒会行事に関する指導 ③生徒会予算編成・執行に関する指導 ④HR役員関係 ⑤選挙管理委員会に関する事 ⑥身分証明証の準備(発行は担任が行う) ⑦特別活動及び道徳教育に関する事 ⑧掲示物に関する事	
	教育相談 ・ 特別支援 コーディネーター ・ 環境美化 ・ 防災		①教育相談に関する事(主) ②特別支援教育に関する事 ③公営塾による授業支援・放課後支援に関する事(調整会議の企画・運営) (対象者・支援内容の決定、支援記録簿の作成・管理は、学年会が行う。) ④環境美化に関する年間計画の作成及び企画・運営 ⑤清掃の分担及び監督割当、全体清掃計画の立案 ⑥美化委員会の指導 ⑦環境美化の予算編成・執行に関する事 ⑧清掃用具・消耗品の管理 ⑨各施設の修繕と生徒用机、椅子、テントの補充・準備 ⑩防災訓練に関する事(主)	
	保健 ・ 衛生 ・ 保健主事		①生徒の健康診断に関する事 ②学校保健安全計画の企画・立案 ③学校保健委員会の企画・立案等 ④生徒保健委員会の指導 ⑤保健教育(エイズ教育、がん教育を含む) ⑥日本スポーツ振興センターに関する事 ⑦スクールカウンセラーに関する事	
	生徒支援部全員			①懲戒指導等に関する事:日誌指導、面接指導、特別指導、課題指導、 言い渡し、解除等 ②集会(朝礼等)の指導:集合、整列、追い出し指導等
	生徒 支援部 付き担任			①生徒支援部との連携補佐 ②追試・学習支援に関する事(対象者・支援内容の決定、記録簿の作成・管理) ③清掃用具・消耗品の管理、各教室の修繕と生徒用机、椅子、の補充・準備

部	係名等	担当者名	仕事内容
農場部 4名+ ②	農場長		※農業に関する実習地及び実習施設の運営に関する事項をつかさどり、 部内各分掌事務の整理・割り当てなど、部を総括する ①農場部の運営・管理に関すること ②農場部行事の企画・運営に関すること ③入学式・卒業式の装飾計画に関すること ④生徒に関する生活・進路指導等に関すること ⑤外部団体との企画・調整に関すること ⑥農場実習費の計画・予算要求等に関すること ⑦農場実習費の歳入・歳出に関すること ⑧産業教育振興に関すること ⑨国際教育研究協議会に関すること ⑩全国・九州・沖縄の農場協会・農業教育研究に関すること ⑪産振施設・産振備品の管理・修繕・要求に関すること
	農業 クラブ (副農場長)		①単位クラブの運営指導に関すること ②農業クラブ活動の推進に関すること ③農業クラブの対外的諸活動に関すること ④農業クラブ代議員の運営と指導に関すること ⑤校内農業クラブ大会(課題研究発表会)の企画・運営・指導に関すること
	農場 管理		①農場の管理運営全般 ②物品調達、生産物販売事務

部	係名等	担当者名	仕事内容	
学年会 主任 4名+ 担任団	学年主任	1学年主任	※当該事項について連絡調整及び助言にあたり、学年を総括する ①学年会の企画・運営(学年目標の設定、学年行事、学級PTA、次年度の編成 などの立案・推進) ②学年集会及び拡大学年会の企画・運営 ③学年主任宛の公文処理 ④総合的な探究の時間の各学年の取り組み(担任と企画・運営) ⑤進路指導に関する業務:各学年の課題に応じたLHRの企画(進路と連携) ⑥生徒指導に関する業務:生徒指導時における日誌指導(生指と連携) ⑦特別支援体制の企画・立案(各学年主任、教育相談係と連携) ⑧関係委員会への代表:校務運営委員会、生徒指導委員会、総学委員会、 文化祭・体育祭実行委員会等 ⑨新入生オリエンテーション企画・運営(1学年担任団、教務・生徒支援と連携) 修学旅行に関する業務(業者選定・日程調整・学校取扱金・修学旅行委員会) 卒業式・卒業アルバムに関する業務(3学年担任担当、教務と連携)	
		2学年主任		
	3学年主任			
	担任団	1学年担任 (教務部付き) (進路部付き) (支援部付き)		①追試・学習支援に関すること(対象者・支援内容の決定、記録簿の作成・管理) ②GIGASchool(1人1台端末) ③弁当業者との連絡調整,校時・時鐘の調整【教務から移動】 ④清掃用具・消耗品の管理,各教室の修繕と生徒用机、椅子、の補充・準備
		2学年担任 (教務部付き) (進路部付き) (支援部付き)		①追試・学習支援に関すること(対象者・支援内容の決定、記録簿の作成・管理) ②修学旅行関係 ③総合的な探究の時間に関すること(まちづくりプロジェクト関係) ④清掃用具・消耗品の管理,各教室の修繕と生徒用机、椅子、の補充・準備
3学年担任 (教務部付き) (進路部付き) (支援部付き)		①追試・学習支援に関すること(対象者・支援内容の決定、記録簿の作成・管理) ②卒業式に関係すること ③卒業アルバム関係(業者選定・日程調整・学校取扱金等・アルバム委員会) ④清掃用具・消耗品の管理,各教室の修繕と生徒用机、椅子、の補充・準備		
	分教室担任	①防災訓練に関すること(副) ②環境美化に関すること(副)		
	分教室主任	※分教室主任は教育相談(副),特別支援コーディネーター		

部	係名等	担当者名	仕事内容
事務部 4名 + ③	事務長		※校長の監督を受け、事務をつかさどる ①事務部の総括 ②財産及び施設に関すること
	給与・人事・旅費		①給与・人事・報酬・報償費の支払いに関すること ②旅費・費用弁償に関すること ③出勤簿・履歴書及び服務に関すること ④公立学校共済組合の事務に関すること ⑤文書の收受・発送・配布・保管
	歳入・歳出・庶務		①歳入に関すること ②支出に関する契約・執行全般 ③施設使用料・証明手数料・職員住宅の入居料に関すること ④備品・消耗品の購入計画・執行・管理 ⑤就学支援金・給付金に関すること
	用務		①来客の湯茶接待 ②印刷業務 ③電話の取り次ぎ ④校長室・事務室の清掃及び職員室のトイレ・管理棟玄関・廊下の清掃 ⑤環境保健部の支援(清掃用具・消耗品の管理) ⑥事務の補助に関すること ⑦校長、事務長の命を受け、その他の用務に従事する
	用務		①校内の修繕に関すること ②環境整備に関すること ③校内美化・校内緑化に関すること ④環境保健部の支援 ⑤校長、事務長の命を受け、その他の用務に従事する
	就学支援金		①就学支援金に関すること
	PTA会計		①PTA会費・生徒派遣費に関すること ②進路指導部の会計に関すること

【8】 学級在籍表及び学級担任表
令和6年度 学籍表

令和6年 4月1日現在

	在 籍			学 科	担 任	副 担 任
	男 子	女 子	合 計			
1-1	20	3	23	園芸科		
1-2	8	7	15	普通科		
1-3	7	8	15	普通科		
合 計	35	18	53			
2-1	11	3	14	園芸科		
2-2	9	11	20	普通科		
2-3	9	11	20	普通科		
合 計	29	25	54			
3-1	14	4	18	園芸科		
3-2	8	10	18	普通科		
3-3	7	11	18	普通科		
合 計	29	25	54			
総 計	93	68	161			
分教室1年		2	2	大平特別支援学校		
分教室2年	1	1	2	大平特別支援学校		
分教室3年			0	大平特別支援学校		
総 計	1	3	4	主任		

【9】 日課表
日課表(朝学なし)

	50分授業	45分授業
職員朝礼	8:30 ~ 8:40	8:30 ~ 8:40
朝の学習	8:45 ~ 8:55	8:45 ~ 8:55
S H R	8:55 ~ 9:05	8:55 ~ 9:05
1 校 時	9:15 ~ 10:05	9:05 ~ 10:00
2 校 時	10:15 ~ 11:05	10:10 ~ 10:55
3 校 時	11:15 ~ 12:05	11:05 ~ 11:50
4 校 時	12:15 ~ 13:05	12:00 ~ 12:45
昼 食	13:05 ~ 13:50	12:45 ~ 13:30
5 校 時	13:50 ~ 14:40	13:30 ~ 14:15
6 校 時	14:50 ~ 15:40	14:25 ~ 15:10
清 掃	15:40 ~ 15:55	15:10 ~ 15:25
S H R	15:55 ~ 16:05	15:25 ~ 15:35
7 校 時	15:50 ~ 16:40	15:20 ~ 16:05
(普通科の火曜日 のみ)	(7校時のあるクラスはSHRと清掃はなし)	

【10】HR 担任の職務内容（一部抜粋）

毎日	<ul style="list-style-type: none"> ○SHRの実施（朝、午後） ○朝の学習の実施（副担任と協力） ○教室及び担当区域の美化、清掃指導 ○日誌の点検、指導 	六月	<ul style="list-style-type: none"> ○三者面談（1・2・3年） ○拡大学年会 ○通知表作成説明会 ○第2回追認考査指導 ○ハーリー ○ミニ即売会 ○就職希望者面談（3年） ○期末考査
毎週	<ul style="list-style-type: none"> ○出席簿の整理（週計） ○LHRの企画・指導・実施 	七月	<ul style="list-style-type: none"> ○指導要録記入説明会① ○選択科目説明会 ○インターンシップ（1年）
毎月	<ul style="list-style-type: none"> ○出席簿の整理 ○出欠統計の報告 ○遅刻に関する個別指導 ○全体清掃の点検、指導 	九月	<ul style="list-style-type: none"> ○進路希望調査 ○体育祭の準備及び指導 ○第3回追認考査指導 ○就職、進学指導及び書類作成（3年）
毎学期	<ul style="list-style-type: none"> ○役員改選とその報告 ○班編成と組織づくり ○成績一覧表作成 ○通知表の記入・配付 ○生徒個人面接 	十月	<ul style="list-style-type: none"> ○ミニオープンスクール（県外中学生対象） ○進路講演会 ○久米島マラソン ○第3回追認考査指導
		十一月	<ul style="list-style-type: none"> ○地震津波避難訓練（町合同・仮） ○拡大学年会 ○高校生の交通問題を自ら考える実践交流会 ○園芸祭 ○期末考査
		十二月	<ul style="list-style-type: none"> ○卒業献血（3年） ○就職、進学指導及び書類作成（3年） ○卒業式の準備（3年）
		一月	<ul style="list-style-type: none"> ○連携型入学者選抜検査・推薦入学者選抜検査 ○指導要録記入説明会② ○第4回追認考査指導 ○就職、進学指導及び書類作成（3年） ○卒業式の準備（3年） ○学年末考査（3年）
年間	<ul style="list-style-type: none"> ○教室の管理 ○生徒指導と教育相談 ○生徒の健康管理 ○保護者との連絡（PTA教育相談） ○転出、退学、休学者に関する手続きややりとり ○学校行事及び生徒会行事の指導（体育祭の企画・準備・指導） ○諸調査書作成 ○LHRの計画と報告 ○諸表簿の整理保管 ○校納金納入の連絡 ○総合的な探究の時間（学年の取り組み）の企画・運営（副担任と連携） ○部分掌の業務の補佐 	二月	<ul style="list-style-type: none"> ○総合探究学習発表会 ○送別球技大会・予選会 ○学期末事務（3年） ○第5回追認考査指導（3年） ○卒業要覧資料作成（3年） ○卒業式の準備 ○学年末考査（1、2年）
四月	<ul style="list-style-type: none"> ○環境調査票の作成 ○HR日誌作成及び組織づくり ○諸表簿の引き継ぎ ○身体測定に関する記入 ○進路希望調査・スタディサブリ登録 ○追認考査説明会 ○第1回追認考査指導 ○新入生歓迎球技大会&生徒激励カレーパーティ 		
五月	<ul style="list-style-type: none"> ○ウォークラリー ○授業参観・PTA総会 ○日本学生支援機構特奨生募集 ○体育祭（テーマ・学年種目内容決め等） 	三月	<ul style="list-style-type: none"> ○学期末事務（1・2年） ○修学旅行（2年） ○指導要録の記入・振り分け・提出 ○諸表簿の点検・提出 ○県立高校入学者選抜学力検査

* 副担任の役割：担任を補佐し、担任が出張や年休等で不在の時に担任の職務を代行する。

* 担任・副担任ともに不在のときには、各学年所属教諭か教務で対応する。

【11】 各種委員会

委員会名	委員 (○:副委員長)	審議内容
校務運営委員会 学校評価委員会 久米島高校改革委員会	委員 長： 教頭，事務長 ○教務主任： 進路主任： 生支主任： 農場 長： 1 学年主任： 2 学年主任： 3 学年主任： 分教室主任：	1 学校運営の基本方針、諸行事、その他運営上の問題等に関して協議し、大綱を定める 2 学校改革に関する事 3 職員研修に関する事 4 中途退学対策に関する事 5 職員会議に提案する事項の審議 6 学校評価に関する事 7 久米島高校の将来に向けた在り方等についての検討、立案に関する事
中高一貫入試対策委員会	委員 長： ○中高一貫： 教務主任： 前年度入試係 内申班： P C 班： 判定班： 面接班：	1 中高一貫入試に関する事
内規検討委員会	委員 長： ○内規担当： 進路指導： 生徒支援：	1 内規の検討を行う
生徒指導委員会	委員 長： ○生支主任： 規範担当： 農 業： 関係 H R 担任 当該学年主任	1 生徒指導に関する事 2 懲戒処分並びに解除案の作成
推薦委員会	委員 長： ○進路主任： 大学担当： 専門担当： 3-1 担任： 3-2 担任： 3-3 担任： 生支主任：	1 進路推薦に関する審議
教育課程研究委員会 教科用図書選定委員会	委員 長： ○教育課程： 進路主任： 国 語： 地歴公民： 数 学： 理 科： 保健体育： 芸 術： 英 語： 家 庭： 情 報： 農 場 長：	1 教育課程についての調査研究 2 教育課程についての審議検討 3 教科書選定に関する事
学力向上対策委員会	委員 長： ○担当教科世話係 教育課程： 各教科世話係	1 学力向上に関する事 2 朝の学習の内容について ※ 副委員長[○]は、“沖教済”の教科から選出する
B I A 委員会	委員 長： ○進路主任： 大学担当： 国 語： 数 学： 英 語：	1 B I A プランに関する事 ※ 必要に応じて H R 担任、学年主任、他教科代表を召集できる。 ※ 教科代表が 1 ～ 3 年代表を兼任する

委員会名	委員 (○:副委員長)	審議内容
校務分掌検討委員会	委員 長： ○教 務： 進路指導： 生徒支援： 農 場： 1 学 年： 2 学 年： 3 学 年：	1 校務分掌の適正化・民主化 2 校務分掌に関する年間の反省と次年度の改善案の作成 3 各種委員会の設置・内容の検討 4 分掌希望調査
総合的な探究の時間 研究委員会 キャリア教育委員会 インターンシップ検討委員会	委員 長： ○総探担当： 進路主任： インターンシップ係： 1 学年主任： 2 学年主任： 3 学年主任： 1 学年担任： 2 学年担任： 3 学年担任：	1 総合的な探究の時間に関する調査研究・計画を行う 2 キャリア教育に関すること ※ インターンシップの進め方について、進路・1、2学年会を中心に検討する ※ 総探担当の求めに応じて教務付き担任が対応する ※ 必要に応じて農場長、魅力化支援員を加える
広報委員会	委員 長： ○入試担当： 教務主任： 農 場 長： 進路指導： 部活動係： 情報処理担当： 魅力化支援員：	1 久米島高校の広報に関すること (学校ホームページの活用を含む) 2 学校案内 (パンフレット) 作成 ※ その他の委員：希望する職員、必要とする職員、当該生徒のHR担任等
離島留学・学生寮務委員会	委員 長： ○入試担当： 生徒支援： 教育相談： 魅力化支援員：	1 離島留學生徒の支援に関すること 2 学生寮務に関すること ※ その他の委員：希望する職員、必要とする職員、当該生徒のHR担任等
修学旅行企画委員会	委員 長： ○2 学年主任： 2-1 担任： 2-2 担任： 2-3 担任： 養護教諭：	1 修学旅行に関する企画
教育相談委員会 中途退学対策委員会	委員 長： ○教育相談： 養護教諭： 当該生徒担任 当該生徒学年主任 関係職員	1 不登校、学校生活に適應できない生徒の支援方法の検討 2 中途退学対策に関すること 3 その他教育相談に関すること ※ その他の委員：必要に応じ分教室主任及び学籍担当
特別支援委員会	委員 長： ○特別支援コーディネーター： 分教室主任： 教務主任： 体育科世話係： 農 場 長： 芸 術 科： 家 庭 科：	1 特別支援教育に関すること ※ その他の委員：該当学年主任 関係職員等
国際交流委員会	委員 長： ○英 語 科： ： 農 場 部： ※ その他関係する教科代表 派遣生徒のHR担任、 魅力化支援員	1 海外留學生・交流生の受け入れに関する こと 2 ハワイ交流・生徒派遣に関する こと

臨時委員会

委員会名	委員 (○:副委員長)	審議内容
学校評議員会	委員 長： ○教頭，事務長 教務主任： 進路主任： 生支主任： 農 場 長： 分教室主任： 学校評議員： // // //	1 学校運営に関すること
学校保健委員会 体力向上推進委員会	委員 長： 教頭，事務長 ○保健主事： 養護教諭： 環境保健： 生支主任： 体育主任： P T A会長・副会長、 学校医、学校歯科医、 学校薬剤師	1 学校保健の企画・運営に関すること 2 生徒の体力向上に関すること
衛生委員会	委員 長： ○教頭，事務長 環境保健： 教務主任：	1 校内環境衛生に関すること
人権委員会 いじめ対策委員会	委員 長： 教頭，事務長 ○生支主任： 教育相談： 養護教諭： 当該生徒・HR担任 当該学年主任	1 人権意識の啓発活動 2 人権新聞「ふれあい」の発行 3 いじめの予防・対策計画 4 いじめ確認時の対応協議 ※ その他の委員：必要に応じた関係職員 スクールカウンセラー、外部の専門家 等
防災委員会	委員 長： 教頭，事務長 ○防災担当： 教務主任：	1 防災計画に関すること
学校行事实行委員会 久米高祭職員実行委員会	委員 長：教頭，事務長 ○行事担当： 教務主任： 渉 外： 生 徒 会： 広報担当 展示担当 舞台担当： バザー担当：	1 久米高祭や当該年度の行事に関する 企画・運営
学校行事实行委員会 体育祭職員実行委員会	委員 長： ○行事担当： 教務主任： 渉 外： 生 徒 会： 視 聴 覚： 体育科主任： 1 学年主任： 2 学年主任： 3 学年主任：	2 体育祭や当該年度の行事に関する 企画・運営

委員会名	委員 (○:副委員長)	審議内容
卒業式企画委員会	委員 長： ○教務主任： 生徒会： 渉外： 3学年主任： 分教室主任：	1 卒業式に関する事
施設検討委員会	委員 長： ○事務長、 環境美化： 関係部署	1 校舎改築に関する事
情報推進委員会	委員 長： ○情報担当： 情報教諭： 進路指導： 生徒支援：	1 校内情報推進に関する事
職員住宅管理委員会	委員 長： 事務担当： 新瑞穂寮長： 瑞穂寮長： 平松寮長： 白百合寮長： 兼 城寮長：	1 職員住宅入居者の選考及び住宅の維持管理についての審議
学校取扱金委員会	委員 長： ○事務長 関係する職員 PTA代表 PTA会計：	1 学校取扱金に関する事 2 未納者への対応
制服検討委員会	委員 長： ○制服担当： 生支主任： その他：	1 制服に関する事 2 制服の規定に関する事

【12】出身中学別生徒数

中学校名		1年生	2年生	3年生	合計
島内中学	久米島西	21	24	24	69
	球美	20	18	22	60
島内 計		41	42	46	129
島外 計		12	12	8	32
合計		53	54	54	161

※島外中学校 内訳

1年生	春日出/長嶺/西台/小園/柏陽/西/能古/花園/府中第二/増位/八幡東/台北（台湾） 各1名 合計12名
2年生	新田/入野/大宮南/豊里/広島新庄/篠山東/成瀬台/はとり/川通/橘/吾妻/箕目学園 各1名 合計12名
3年生	小山/第二/打田/第二南砂/お茶の水女子大学附属/土浦第四/下根/千葉大学教育学部附属 各1名 合計8名

【13】進路希望調査(令和6年4月現在)

	在籍数	国公立大学		私立大学		短期大学	高等学校 専攻科	専修学校 等	進学 未定	就職	その他 留学等	進路 未定	合計
		県内	県外	県内	県外								
3年生	54	4	9	1	7	1	0	9	3	11	2	7	54
2年生	54	3	5	2	4	0	0	15	5	9	4	7	54
1年生	53	4	5	0	0	1	1	12	8	9	1	12	53

* 短期大学は、県内・県外の総計で記入。

* 高等学校専攻科は、県内では沖縄水産高等学校、沖縄盲学校の二校に設置されている。

* 専修学校等は、専門課程、一般課程、公共職業能力開発施設等、大専修等を県内・県外の総計で記入。

* 進学未定とは、進学希望であるが、具体的な大学等が未定の人数を記入。

* 就職進学は、就職に含める。

* 進路未定は、進学および就職のどちらかまだ未定の人数を記入。

【14】令和5年度 進路状況一覧

沖縄県立久米島高等学校進路指導部

(1)大学・短期大学

大学・短大名	総合型		学校推薦型		一般		合計	
	男	女	男	女	男	女		
県内	琉球大学		2	1		1	4	
	沖縄県立看護大学			2			2	
	沖縄国際大学			2			2	
	沖縄大学	2			1	1	4	
	沖縄女子短期大学		2				2	
	県内大学・短大小計	2	2	4	4	1	1	14
	県外	鳥取大学		1				1
高知大学						1	1	
長岡大学						1	1	
東京医療学院大学			1				1	
東洋大学			1				1	
大手前大学			1				1	
京都橘大学					1		1	
神戸学院大学				1			1	
四国学院大学				1			1	
県外大学・短大小計		0	4	2	1	1	1	9
合計	2	6	6	5	2	2	23	

(2)専門学校・大学校

学校名	男	女	合計	
沖縄職業能力開発大学校		1	1	
専修学校パシフィックテクノカレッジ	1		1	
沖縄インターナショナルデザインアカデミー		1	1	
SIBA尚学院国際ビジネスアカデミー		1	1	
沖縄子ども専門学校	1	3	4	
専修学校ビューティーモードカレッジ		1	1	
専門学校那覇日経ビジネス	1		1	
沖縄大原簿記公務員専門学校		1	1	
琉球調理師専修学校		1	1	
沖縄ラフ&ピース専門学校		1	1	
沖縄情報経理専門学校名護校	1		1	
沖縄リゾート・スポーツ専門学校	1	2	3	
沖縄ビューティー&ブライダル専門学校		1	1	
県内小計	5	13	18	
県外	日本ホテルスクール専門学校	1		1
	辻調理師専門学校		1	1
	大阪グラムール美容専門学校	2		2
	新宿医療専門学校		1	1
	中日本航空専門学校		1	1
	尚美ミュージックカレッジ専門学校		1	1
	千葉ビューティー&ブライダル専門学校		1	1
	県外小計	3	5	8
合計	8	18	26	

(3)就職・就職進学

企業名	男	女	合計	備考	
JALスカイエアポート沖縄株式会社		1	1	久米島	
久米島漁業協同組合	1		1	久米島	
ザ・テラスホテルズ株式会社		1	1	名護	
沖縄総合警備保障株式会社	1		1	宜野湾	
丸正印刷		1	1	西原	
丸三建設株式会社	1		1	浦添	
株式会社琉球伊奈	1	1	2	浦添	
株式会社ジェイ・エス・エス	1			那覇	
ホクガン運輸株式会社	1		1	那覇	
県内小計	6	4	9		
県外	株式会社エリアクエスト		1	1	東京
	株式会社ファインズ東京		1	1	東京
	株式会社太陽ネットワーク物流	1		1	埼玉
	愛知陸運株式会社	1		1	愛知
	株式会社ライフケア・ビジョン		1	1	大阪
	陸上自衛隊	1		1	鹿児島
県外小計	3	3	6		
合計	9	7	16		

久米島高校進路決定率

91.5 %

進路決定者 65名(71名在籍中)

令和6年3月31日現在

【15】令和6年度 進路指導部年間計画表

凡例：★(Aクラス必修)・○(希望者)・◆(保護者対象)

久米島高等学校進路指導部

月	1年	2年	3年
4	8(月)★1年Aクラス発足会 9(火)★早期講座開講式 10(水)★早期講座開始 第1回実力テスト 第1回進路希望調査、スタディサブリ登録 24(水) 第1回進路ガイダンス(総/L)	8(月)★1年Aクラス発足会 9(火)★早期講座開講式 10(水)★早期講座開始 第1回実力テスト 第1回進路希望調査、スタディサブリ登録 24(水) 第1回進路ガイダンス(総/L)	9(火)★早期講座開講式 10(水)★早期講座開始 第1回実力テスト 第1回進路希望調査、スタディサブリ登録 13(土)★ベネッセ第1回総合学力記述模試 24(水) 第1回進路ガイダンス(総) ○ 大学予約奨学金説明会(L)
5	7(火)○1学期放課後講座開始	7(火)○1学期放課後講座開始	7(火)○1学期放課後講座開始 15(水) 進路別説明会(総) 22(水) 小論文模試事前学習(総) 25(土)★ベネッセ大学入学共通テスト模試 29(水) 小論文模試(総)
6	3~7◆三者面談週間 8(土)○第61回サービス接遇検定試験 15(土)○第133回秘書検定 20(木)○第4回公務員模試 29(土)★ベネッセ総合学カテスト7月	3~7◆三者面談週間 8(土)○第61回サービス接遇検定試験 15(土)○第133回秘書検定 20(木)○第4回公務員模試 29(土)★ベネッセ総合学カテスト7月	3~7◆三者面談週間 8(土)○第61回サービス接遇検定試験 12(水)◆大学・専門学校入試説明会(保護者・生徒) 15(土)○第133回秘書検定 20(木)○第4回公務員模試 29(土)★ベネッセ総合学カ記述模試 進路本決定
7	2(火) 1年インターンシップ(~4日) 24(水)○島内企業見学会	24(水)○島内企業見学会	1(土)○企業求人票公開(就職希望者) 5(金) 小論文講座(外部講師) ○ 県内外企業合同求人説明会(就職希望者) 24(水)○島内企業見学会
★夏期講座(7/22~7/31)Aクラス・他希望者			
8			○ 就職希望者マナー講座(20~21予定) 30(金)○就職応募開始(県内)*県外は9/5~
9	3(火) 第2回実力テスト・第2回進路希望調査 11(月)○2学期放課後講座開始 25(水) 職業理解ガイダンス(総・L)	3(火) 第2回実力テスト・第2回進路希望調査 11(月)○2学期放課後講座開始 25(水) 職業理解ガイダンス(総・L)	2(月)○大学入学者総合型選抜申し込み開始 3(火) 第2回実力テスト・第2回進路希望調査 5(木) 第1回推薦委員会 7(土)★第1回ベネッセ・駿台大学入学共通テスト模試 11(月)○2学期放課後講座開始 16(月)○企業による選考開始及び採用内定開始 26(木)○第2回推薦委員会(国公立大・県外私大等)
10	16(水) 第1回進路講演会(総・L)	16(水) 第1回進路講演会(総・L)	10(木)○第3回推薦委員会(県内私大等) 12(土)★第2回ベネッセ・駿台記述模試 16(水) 第1回進路講演会(総・L)
11	2(土)★ベネッセ総合学カテスト11月 9(土)○第62回サービス接遇検定試験 17(日)○第134回秘書検定	2(土)★ベネッセ総合学カテスト11月 9(土)○第62回サービス接遇検定試験 17(日)○第134回秘書検定	2(土)★第3回ベネッセ・駿台大学入学共通テスト模試 9(土)○第62回サービス接遇検定試験 17(日)○第134回秘書検定 23(土)★河合全統プレ共通テスト模試
12			○ 国公立大学学校推薦選抜入試
1	★ 大学入学共通テスト激励会(放課後) 15(水)○3学期放課後講座開始 18(土)★ベネッセ総合学カテスト1月 24(金) 第2回進路ガイダンス(総・L)	★ 大学入学共通テスト激励会(放課後) 15(水)○3学期放課後講座開始 18(土)★ベネッセ総合学カテスト1月 24(金) 第2回進路ガイダンス(総・L)	★ 大学入学共通テスト激励会(放課後) 18(土)★大学入学共通テスト ~19(日) 20(月)★大学入学共通テスト自己採点
2	1(土)○第63回サービス接遇検定 8(土)○135回秘書検定 19(水) 第2回進路講演会「先輩に学ぶ」(総)	1(土)○第63回サービス接遇検定 ★ 大学入学共通テスト模試 8(土)○135回秘書検定 19(水) 第2回進路講演会「先輩に学ぶ」(総)	1(土)○第63回サービス接遇検定 8(土)○135回秘書検定 ○ 大学一般入試(前期)
3			○ 大学一般入試(中期・後期)

【16】久米島高校進路決定状況（分教室を含む）（2024年3月31日現在）

1) 進路決定率

年度	2006	2007	2008	2009	2010	2011	2012	2013	2014	2015	2016	2017	2018	2019	2020	2021	2022	2023
	H18	H19	H20	H21	H22	H23	H24	H25	H26	H27	H28	H29	H30	R1	R2	R3	R4	R5
進路決定率(%)	71.0	81.1	85.2	85.7	85.0	89.4	93.6	97.1	92.7	86.7	91.5	88.9	95.0	88.3	87.5	86.7	90.1	91.5
卒業生数	100	90	81	84	80	66	63	71	69	75	82	63	81	77	65	60	71	71

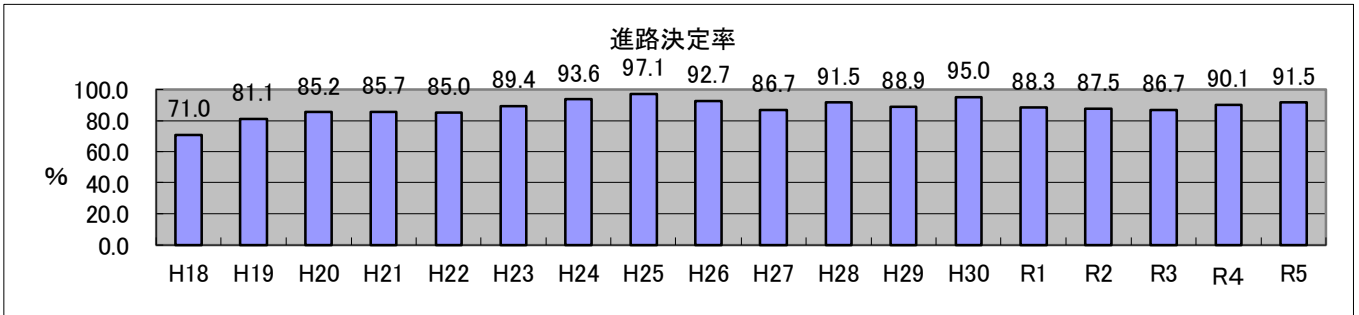

2) 4年生大学合格者数：（ ）内の数字は過卒生。数字は過卒生を含む。

年度	2006	2007	2008	2009	2010	2011	2012	2013	2014	2015	2016	2017	2018	2019	2020	2021	2022	2023
	H18	H19	H20	H21	H22	H23	H24	H25	H26	H27	H28	H29	H30	R1	R2	R3	R4	R5
琉球大学	1	0	0	3	3(3)	2(1)	4(1)	1(1)	4(1)	4	1	2(1)	1	3	0	1	0	4
名桜大学	1	1	0	0	1	2	1	0	1	1	0	1	1	0	0	1	1	0
県立看護大学	0	0	0	0	0	0	0	0	0	1	1	0	0	1	1	1	2	2
県立芸術大学	0	0	0	0	0	0	0	1	0	0	1	0	0	0	0	0	0	0
県外 国公立大学	0	0	0	0	2	0	0	0	1	0	0	1	1	2	0	2	1	2
沖縄国際大学	7	10	9	3	4	6	1	5	8	3	5	6	7	6	6	0	5	2
沖縄大学	2	2	1	2	1	1	1	3	4	6	3	1	2	2	2	4	7	3
沖縄キリスト 教学院大学	1	8	1	1	0	0	0	0	0	0	0	0	0	0	0	0	0	0
県外 私立大学	2	6	10	6	10	5(1)	3	2	7	6	12	7(1)	13	8	4	6	9	8
合計	14	22	21	15	21	16	10	12	25	21	23	18	25	22	13	15	25	21

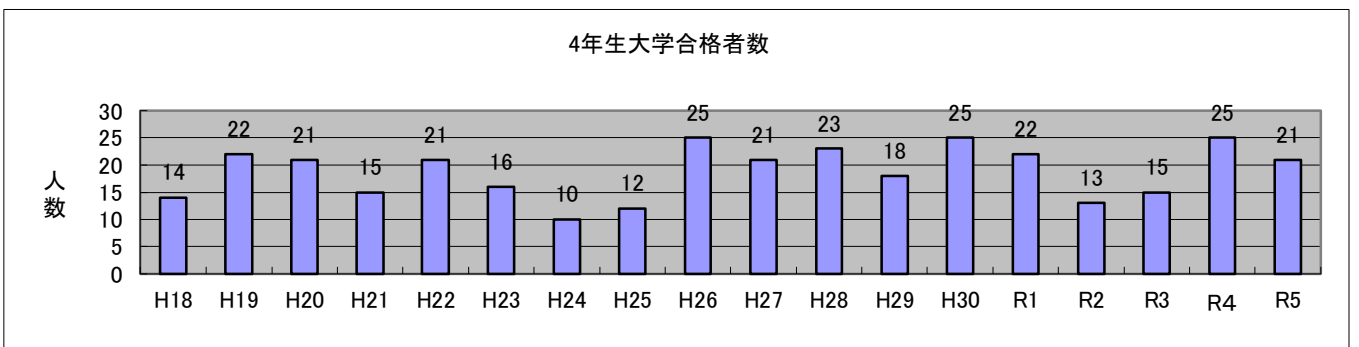

沖縄キリスト教学院大はH16. 4月開学

3) 県外・県内短大合格者数

年度	2006	2007	2008	2009	2010	2011	2012	2013	2014	2015	2016	2017	2018	2019	2020	2021	2022	2023
	H18	H19	H20	H21	H22	H23	H24	H25	H26	H27	H28	H29	H30	R1	R2	R3	R4	R5
県外短大	2	0	0	1	1	1	0	2	1	0	0	0	0	0	0	0	0	0
沖縄キリスト教短期大学	1	0	0	1	0	1	1	0	0	1	0	0	1	0	0	0	0	0
沖縄女子短期大学	4	3	1	2	1	0	0	2	2	1	1	1	0	0	2	1	1	2
合計	7	3	1	4	2	2	1	4	3	2	1	1	1	0	2	1	1	2

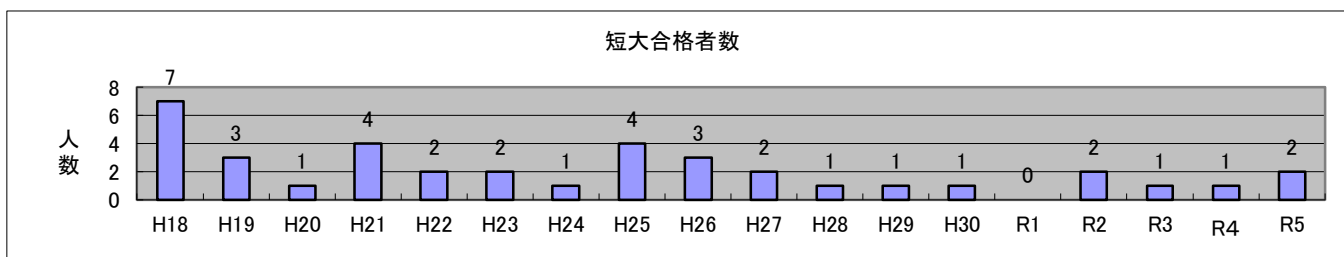

4) 就職者数

年度	2006	2007	2008	2009	2010	2011	2012	2013	2014	2015	2016	2017	2018	2019	2020	2021	2022	2023
	H18	H19	H20	H21	H22	H23	H24	H25	H26	H27	H28	H29	H30	R1	R2	R3	R4	R5
県内	5	12	8	11	5	8	14	8	9	9	7	5	11	17	15	12	9	10
県外	12	11	13	7	10	5	10	10	4	12	13	7	11	6	2	4	7	6
合計	17	23	21	18	15	13	24	18	13	21	20	12	22	23	17	16	16	16

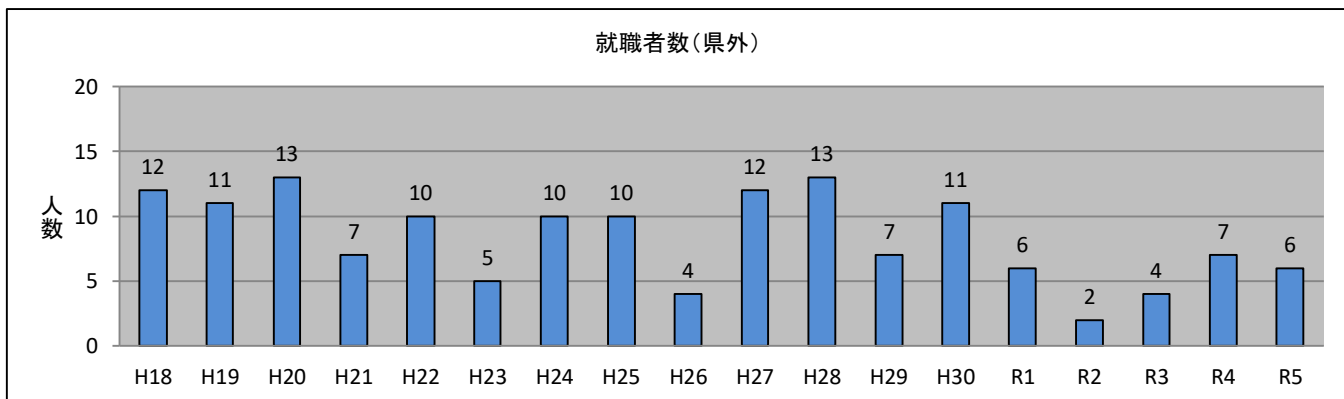
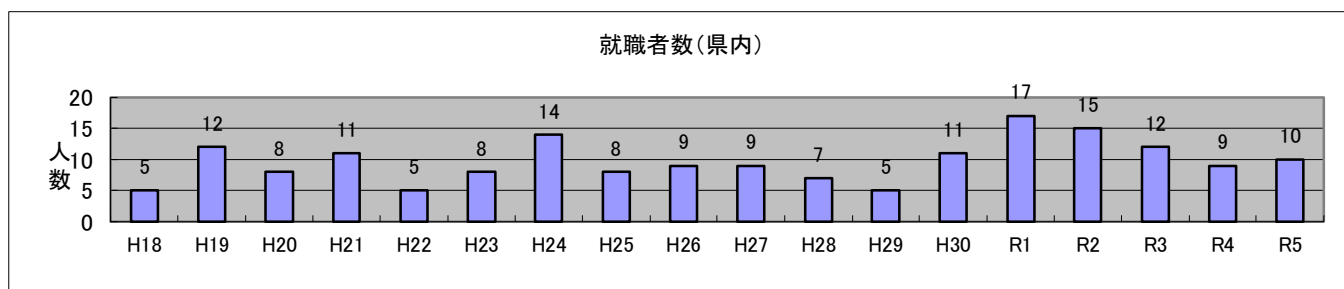

5) 専門学校合格者数

年度	2006	2007	2008	2009	2010	2011	2012	2013	2014	2015	2016	2017	2018	2019	2020	2021	2022	2023
	H18	H19	H20	H21	H22	H23	H24	H25	H26	H27	H28	H29	H30	R1	R2	R3	R4	R5
県内	23	22	20	22	20	25	22	23	16	11	16	19	15	17	16	12	14	17
県外	9	6	6	6	9	4	3	10	5	19	11	8	14	6	7	8	6	8
合計	32	28	26	28	29	29	25	33	21	30	27	27	29	23	23	20	20	25

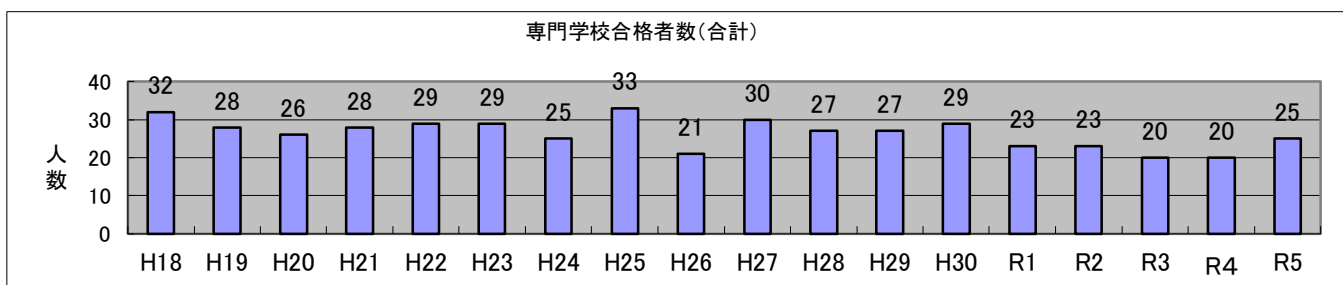
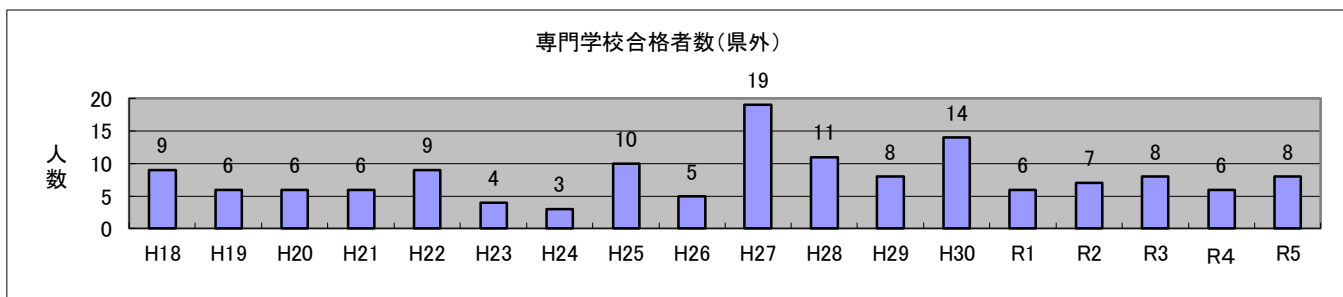
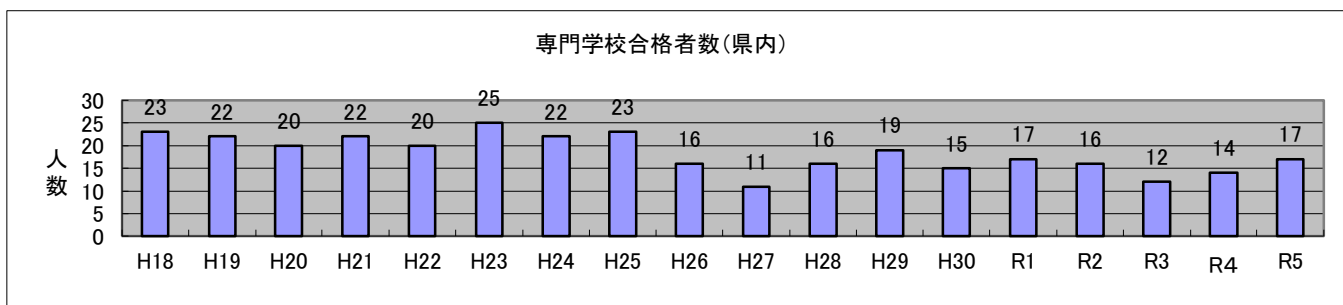

6) その他合格者数

年度	2018	2019	2020	2021	2022	2023
	H30	R1	R2	R3	R4	R5
沖縄職業能力開発大学校	0	0	0	0	1	1
浦添職業能力開発校	0	0	1	0	0	0
沖縄県立農業大学校	0	0	0	0	1	0
留学予定	0	0	0	0	1	2
合計	0	0	1	1	3	2

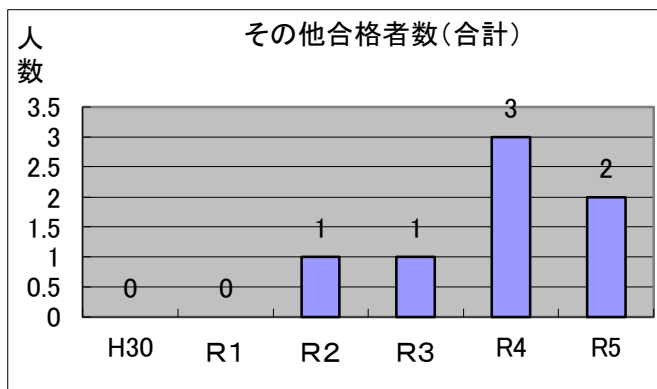

【17】教育課程表

令和6年度入学生 園芸科 教育課程表 沖縄県立久米島高等学校 全日制課程【現1年】

共・専	教科	学年・類型等		1年	2年		3年		各教科 単位数 の合計	備考	
		科目	標準 単位		食糧栽培	栽培加工	食糧栽培	栽培加工			
各学科に共通する各教科・科目（共通教科・科目）	国語	現代の国語	2	2	1				8		
		言語文化	2	2	1						
		実践国語	学設				2				
	地理 歴史	歴史総合	2			3				5	
		地理総合	2		2						
	公民	公 共	2	2					2		
	数学	数 学 I	3	2	2				6	継続履修	
		数 学 A	2				2				
	理科	科学と人間生活	2	2					6		
		化学基礎	2		2						
		生物基礎	2		2						
	保健 体育	体 育	7~8	3	2		3		10		
		保 健	2	1	1						
	芸術	音 楽 I	2	2					2~4	②	
		美 術 I	2								
		音 楽 基 礎	学設								
		美 術 基 礎	学設								
		実 用 の 書	学設								
外国語	英語コミュニケーションI	3	2	2				6	継続履修		
	英 語 会 話	学設				2					
家庭	家 庭 総 合	4	2	2				4~6	継続履修		
	生 活 教 養	学設									
情報	情 報 I	2		2				2~4			
	情 報 セ ミ ナ ー	学設									
主として 各教科・専門 科目（専門 学科にお いて開 設さ れる	農業	農 業 と 環 境	2~6	4					34		
		課 題 研 究	2~6	1	1		4				
		総 合 実 習	2~12	2	3		3				
		野 菜	2~8		4		4				
		果 樹	2~8				2				
		農 業 機 械	2~6				2				
		植 物 ハ イ オ テ ク ノ ロ ジ ー	2~6	2	2						
		生 物 活 用	2~6				2				
		食 品 流 通	2~6								
		食 品 製 造	2~8		4		4				
共通教科・科目単位数 合計			20	19		14		53			
専門教科・科目単位数 合計			9	10		15		34			
総合的な探究の時間			3~6	—	—		—		—	課題研究で代替	
単位数 小計			29	29		29		87			
特別活動	ホームルーム活動		1	1		1		3			
単位数 総合計			30	30		30		90			

※ 「学設」の表記は「学校設定科目」をさす。

令和6年度入学生 普通科 教育課程表 沖縄県立久米島高等学校 全日制課程【現1年】

共・専	教科	学年		1年	2年		3年					各教科 単位数 の合計	備考		
		科目	標準 単位		必修	A選択	必修	B選択	C選択	D選択	E選択				
各 学 科 に 共 通 す る 各 教 科 ・ 科 目 (共 通 教 科 ・ 科 目)	国語	現代の国語	2	2								12~17			
		言語文化	2	2											
		古典探究	4		2		2								継続履修
		論理国語	4		2		2								継続履修
		発展国語	学設										③		
	実践国語	学設											②		
	地理 歴史	地理総合	2		2								4~7		
		地理探究	3								③				
		歴史総合	2		2										
		日本史探究	3												
	公民	公共	2	2									6		
		政治・経済	2				2								
		倫理	2				2								
	数学	数学Ⅰ	3	3									11~21		
		数学Ⅱ	4		4										
		数学Ⅲ	3												数学C同時選択
		数学A	2	2											
		数学B	2									②			
		数学C	2												数学Ⅲ同時選択
		数学セミナーⅠ	学設					2							
	数学セミナーⅡ	学設										②			
	理科	物理基礎	2	2									10~19		
		物理	4		4										D・E同時選択
		化学基礎	2	2											D・E同時選択
		化学	4												D・E同時選択
		生物基礎	2	2											D・E同時選択
		生物	4												D・E同時選択
		地学基礎	2												
	生活を楽しくする科学	学設													
	保健 体育	体育	7	2	2			3					9~12		
		保健	2	1	1										
生涯スポーツ		学設													
芸術	音楽Ⅰ	2	2									4~11			
	音楽Ⅱ	2		2										I履修生のみ	
	音楽Ⅲ	2												I II履修生のみ	
	美術Ⅰ	2												I履修生のみ	
	美術Ⅱ	2												I II履修生のみ	
	美術Ⅲ	2												I II履修生のみ	
	保育ピアノ	学設													
美術総合	学設														
実用の書	学設														
外国語	英語コミュニケーションⅠ	3	3									13~17			
	英語コミュニケーションⅡ	4		4											
	英語コミュニケーションⅢ	4				4									
	論理・表現Ⅰ	2	2												
	基礎英語	学設													
	英語総合	学設													
家庭	家庭総合	4		2		2						4~6	継続履修		
	生活教養	学設													
情報	情報Ⅰ	2	2									2~9			
	情報セミナーⅠ	学設													
	情報セミナーⅡ	学設													
	情報セミナーⅢ	学設													
共通教科・科目単位数 合計			29	29			29				87				
総合的な探究の時間		3~6	1	1			1				3				
単位数 小計			30	30			30				90				
特別活動	ホームルーム活動		1	1			1				3				
単位数 総合計			31	31			31				93				

※ 「学設」の表記は「学校設定科目」をさす。

※ 3年で理系を選択する場合は数学Ⅲ・数学C及び物理・化学・生物から1つを履修する。

※ 3学年D選択・E選択で理科を選択する場合は、2年で履修した科目以外から選択をする。

令和5年度入学生 園芸科 教育課程表 沖縄県立久米島高等学校 全日制課程【現2年】

共・専	教科	学年・類型等		1年	2年		3年		各教科 単位数 の合計	備考
		科目	標準 単位		食糧栽培	栽培加工	食糧栽培	栽培加工		
各学科に共通する各教科・科目（共通教科・科目）	国語	現代の国語	2	2					8	
		言語文化	2	2						
		国語表現	4		2		2			
	地理 歴史	歴史総合	2					3	5	
		地理総合	2		2					
	公民	公民	2	2					2	
	数学	数学 I	3	2		2			6	継続履修
		数学 A	2				2			
	理科	科学と人間生活	2	2					6	
		化学基礎	2			2				
		生物基礎	2			2				
	保健 体育	体育	7～8	3		2		3	10	
		保健	2	1		1				
	芸術	音楽 I	2	2					2～4	
		美術 I	2							
		音楽基礎	学設					②		
		美術基礎	学設							
		実用の書	学設							
	外国語	英語コミュニケーション I	3	2		2			6	継続履修
		英語会話	学設				2			
家庭	家庭総合	4	2		2			4～6	継続履修	
	生活教養	学設								
情報	情報 I	2			2			2～4		
	情報セミナー	学設								
主として 各教科・専門 科目（専門 科目にお いて開設 される 科目）	農業	農業と環境	2～6	4					37(3)	
		課題研究	2～6	1		1		4		
		総合実習	2～12	3(1)		4(1)		4(1)		時間割外実習含む
		野菜	2～8			4		4		継続履修
		果樹	2～8					2		
		農業機械	2～6					2		
		植物バイオテクノロジー	2～6	2		2				継続履修
		生物活用	2～6							2
		食品流通	2～6							
		食品製造	2～8				4			4
共通教科・科目単位数 合計				20		19		14	53	
専門教科・科目単位数 合計				10(1)		11(1)		16(1)	37(3)	
総合的な探究の時間			3～6	—		—		—	—	課題研究で代替
単位数 小計				30(1)		30(1)		30(1)	90(3)	
特別活動	ホームルーム活動			1		1		1	3	
単位数 総合計				31(1)		31(1)		31(1)	93(3)	

※ 「学設」の表記は「学校設定科目」をさす。

※ ()内の数字は、時間割外実習の内数を示す。

令和5年度入学生 普通科 教育課程表 沖縄県立久米島高等学校 全日制課程【現2年】

共・専	教科	学年		1年	2年		3年					各教科 単位数 の合計	備考
		科目	標準 単位		必修	A選択	必修	B選択	C選択	D選択	E選択		
各学科に共通する各教科・科目（共通教科・科目）	国語	現代の国語	2	2								12~17	継続履修 継続履修
		言語文化	2	2									
		古典探究	4		2		2						
		論理国語	4		2		2						
		発展国語	学設							③			
		実践国語	学設								②		
	地理 歴史	地理総合	2		2							4~9	
		地理探究	3						③				
		歴史総合	2		2								
		日本史探究	3										
		郷土の歴史	学設						②				
	公民	公共	2	2								6	
		政治・経済	2				2						
		倫理	2				2						
	数学	数学Ⅰ	3	3								11~21	
		数学Ⅱ	4		4								
		数学Ⅲ	3										
		数学A	2	2									
		数学B	2										
		数学C	2										
		数学セミナーⅠ	学設					2					
		数学セミナーⅡ	学設								②		
	理科	物理基礎	2	2								10~19	D・E同時選択 D・E同時選択 D・E同時選択
		物理	4		4								
		化学基礎	2	2									
		化学	4										
		生物基礎	2	2									
		生物	4										
		地学基礎	2										
	生活を楽しくする科学	学設											
	保健 体育	体育	7~8	2	2		3					9~12	
保健		2	1	1									
生涯スポーツ		学設											
芸術	音楽Ⅰ	2	2								4~11	Ⅰ履修生のみ ⅠⅡ履修生のみ Ⅰ履修生のみ ⅠⅡ履修生のみ	
	音楽Ⅱ	2		2									
	音楽Ⅲ	2											
	美術Ⅰ	2											
	美術Ⅱ	2											
	美術Ⅲ	2											
	保育ピアノ	学設											
	美術総合	学設											
実用の書	学設												
外国語	英語コミュニケーションⅠ	3	3								13~17		
	英語コミュニケーションⅡ	4		4									
	英語コミュニケーションⅢ	4				4							
	論理・表現Ⅰ	2	2										
	基礎英語	学設											
	英語総合	学設											
家庭	家庭総合	4		2		2					4~6	継続履修	
	生活教養	学設											
情報	情報Ⅰ	2	2								2~9		
	情報セミナーⅠ	学設											
	情報セミナーⅡ	学設											
	情報セミナーⅢ	学設											
共通教科・科目単位数 合計				29	29		29				87		
総合的な探究の時間			3~6	1	1		1				3		
単位数 小計				30	30		30				90		
特別活動	ホームルーム活動			1	1		1				3		
単位数 総合計				31	31		31				93		

※ 「学設」の表記は「学校設定科目」をさす。

※ 3年で理系を選択する場合は数学Ⅲ・数学C及び物理・化学・生物から1つを履修する。

※ 3学年D選択・E選択で理科を選択する場合は、2年で履修した科目以外から選択をする。

令和4年度入学生 園芸科 教育課程表 沖縄県立久米島高等学校 全日制課程【現3年】

共・専	教科	学年・類型等		1年	2年		3年		各教科 単位数 の合計	備考
		科目	標準 単位		食糧栽培	栽培加工	食糧栽培	栽培加工		
各学科に共通する各教科・科目（共通教科・科目）	国語	現代の国語	2	2					8	
		言語文化	2	2						
		国語表現	4		2		2			
	地理 歴史	歴史総合	2					3	5	
		地理総合	2		2					
	公民	公民	2	2					2	
	数学	数学 I	3	2	2				6	継続履修
		数学 A	2				2			
	理科	科学と人間生活	2	2					6	
		化学基礎	2		2					
		生物基礎	2		2					
	保健 体育	体育	7～8	3	2			3	10	
		保健	2	1	1					
	芸術	音楽 I	2	2					2～4	
		美術 I	2							
		音楽基礎	学設					②		
		美術基礎	学設							
		実用の書	学設							
	外国語	英語コミュニケーション I	3	2	2				6	継続履修
		英語会話	学設				2			
家庭	家庭総合	4	2	2				4～6	継続履修	
	生活教養	学設								
情報	情報 I	2		2				2～4		
	情報セミナー	学設								
主として 各教科・専門 科目（専門 科目にお いて開 設さ れる	農業	農業と環境	2～6	4					37(3)	
		課題研究	2～6	1	1		4			
		総合実習	2～12	3(1)	4(1)		4(1)			時間割外実習含む
		野菜	2～8		4		4			継続履修
		果樹	2～8					2		
		農業機械	2～6				2			
		植物バイオテクノロジー	2～6	2	2					継続履修
		生物活用	2～6							
		食品流通	2～6					2		
		食品製造	2～8			4		4		継続履修
共通教科・科目単位数 合計				20	19	14	53			
専門教科・科目単位数 合計				10(1)	11(1)	16(1)	37(3)			
総合的な探究の時間			3～6	—	—	—	—	課題研究で代替		
単位数 小計				30(1)	30(1)	30(1)	90(3)			
特別活動	ホームルーム活動			1	1	1	3			
単位数 総合計				31(1)	31(1)	31(1)	93(3)			

※ 「学設」の表記は「学校設定科目」をさす。

※ ()内の数字は、時間割外実習の内数を示す。

令和4年度入学生 普通科 教育課程表 沖縄県立久米島高等学校 全日制課程【現3年】

共・専	教科	学年		1年	2年		3年					各教科 単位数 の合計	備考
		科目	標準 単位		必修	A選択	必修	B選択	C選択	D選択	E選択		
各 学 科 に 共 通 す る 各 教 科 ・ 科 目 (共 通 教 科 ・ 科 目)	国語	現代の国語	2	2								12~17	継続履修 継続履修
		言語文化	2	2									
		古典探究	4		2		2						
		論理国語	4		2		2						
		発展国語	学設							③			
		実践国語	学設								②		
	地理 歴史	地理総合	2		2							4~9	
		地理探究	3					③					
		歴史総合	2		2								
		日本史探究	3										
		郷土の歴史	学設					②					
	公民	公共	2	2								6	
		政治・経済	2				2						
		倫理	2				2						
	数学	数学Ⅰ	3	3								11~21	
		数学Ⅱ	4		4								
		数学Ⅲ	3										
		数学A	2	2									
		数学B	2										
		数学C	2										
		数学セミナーⅠ	学設					2					
		数学セミナーⅡ	学設								②		
	理科	物理基礎	2	2								10~19	D・E同時選択 D・E同時選択 D・E同時選択
		物理	4		4								
		化学基礎	2	2									
		化学	4										
		生物基礎	2	2									
		生物	4										
		地学基礎	2										
	生活を楽しくする科学	学設											
	保健 体育	体育	7~8	2	2		3					9~12	
保健		2	1	1									
生涯スポーツ		学設											
芸術	音楽Ⅰ	2	2								4~11	Ⅰ履修生のみ ⅠⅡ履修生のみ Ⅰ履修生のみ ⅠⅡ履修生のみ	
	音楽Ⅱ	2		2									
	音楽Ⅲ	2											
	美術Ⅰ	2											
	美術Ⅱ	2											
	美術Ⅲ	2											
	保育ピアノ	学設											
	美術総合	学設											
実用の書	学設												
外国語	英語コミュニケーションⅠ	3	3								13~17		
	英語コミュニケーションⅡ	4		4									
	英語コミュニケーションⅢ	4				4							
	論理・表現Ⅰ	2	2										
	基礎英語	学設											
	英語総合	学設											
家庭	家庭総合	4		2		2					4~6	継続履修	
	生活教養	学設											
情報	情報Ⅰ	2	2								2~9		
	情報セミナーⅠ	学設											
	情報セミナーⅡ	学設											
	情報セミナーⅢ	学設											
共通教科・科目単位数 合計				29	29		29				87		
総合的な探究の時間			3~6	1	1		1				3		
単位数 小計				30	30		30				90		
特別活動	ホームルーム活動			1	1		1				3		
単位数 総合計				31	31		31				93		

※ 「学設」の表記は「学校設定科目」をさす。

※ 3年で理系を選択する場合は数学Ⅲ・数学C及び物理・化学・生物から1つを履修する。

※ 3学年D選択・E選択で理科を選択する場合は、2年で履修した科目以外から選択をする。

令和6年度 沖縄県立大平特別支援学校高等部久米島高等学校分教室 教育課程(1年生)

教科等		1年		2年		3年		備考	
各 学 科 に 共 通 す る 各 教 科	国語	70	2	70	2	70	2		
	社会	70	2	70	2	70	2		
	数学	70	2	70	2	70	2		
	理科	70	2	70	2	70	2		
	音楽	70	2	0	0	0	0	選択履修 園芸科と共修	
	美術			0	0	0	0		
	保健体育	140	4	105	3	105	3	体育理論・保健を含む 園芸科と共修	
	職業	70	2	140	4	175	5		
	家庭	70	2	70	2	0	0	園芸科と共修	
	外国語	英語	35	1	35	1	35	1	
	情報		35	1	35	1	35	1	
	学校設定教科	農業と環境	140	4	0	0	0	0	園芸科と共修
		総合実習	70	2	105	3	70	2	
		野菜	0	0	140	4	0	0	
		生活教養	0	0	0	0	70	2	
		機織り	0	0	0	0	140	4	
共通教科・科目時数小計		910	26	910	26	910	26		
道徳科		35	1	35	1	35	1		
総合的な探究の時間		35	1	35	1	35	1		
特別活動	ホームルーム活動	35	1	35	1	35	1		
自立活動		35	1	35	1	35	1	朝の学習は一括換算後 に加算	
その他小計		140	4	140	4	140	4		
合計		1050	30	1050	30	1050	30		

令和5年度 沖縄県立大平特別支援学校高等部久米島高等学校分教室 教育課程(2年生)

教科等		1年	2年	3年	備考	
各 学 科 に 共 通 す る 各 教 科 ・ 科 目	国語	70	70	70		
	社会	70	70	70		
	数学	70	70	70		
	理科	70	70	70		
	音楽	70	0	0		
	美術	0	0	70		
	保健体育	105	70	105	体育理論・ 保健を含む	
	職業	280	385	350		
	家庭	70	70	0		
	外国語	35	35	35		
	情報	70	70	70		
	学校設定教科		0	0	0	
			0	0	0	
			0	0	0	
共通教科・科目単位数計		910	910	910		
道徳科		35	35	35		
総合的な探究の時間		35	35	35		
特別活動	ホームルーム活動	35	35	35		
自立活動		35	35	35		
計		140	140	140		
合計		1050	1050	1050		

【18】使用教科書一覧

教科	科目	発行者の略称	教科書の		教科書名	使用学科 使用学年
			記号	番号		
国語	現代の国語	183第一	現国	716	高等学校 新編現代の国語	園芸科1年
	言語文化	183第一	言文	716	高等学校 新編言語文化	園芸科1年
	現代の国語	104数研	現国	710	新編現代の国語	普通科1年
	言語文化	104数研	言文	709	新編言語文化	普通科1年
	国語表現	50大修	国表	701	国語表現	園芸科2年/園芸科3年
	論理国語	50大修	論国	706	新編論理国語	普通科2年/普通科3年
	古典探究	50大修	古探	708	精選古典探究	普通科2年/普通科3年
地歴・公民	公共	183第一	公共	711	高等学校新公共	園芸科1年/普通科1年
	地理総合	46帝国	地総	707	高校生の地理総合	園芸科2年/普通科2年
	地図	46帝国	地図	702	新詳高等地図	園芸科2年/普通科2年
	地理探究	46帝国	地探	702	新詳地理探究	普通科3年
	日本史探究	81山川	日探	705	詳説日本史	普通科3年
	歴史総合	81山川	歴総	709	わたしたちの歴史 日本から世界へ	普通科2年/普通科3年
	倫理	183第一	倫理	705	高等学校倫理	普通科3年
	政治・経済	7実教	政経	703	最新政治・経済	普通科3年
数学	数学I	104数研	数I	714	新編数学I	普通科1年Aクラス
	数学I	104数研	数I	715	最新数学I	普通科1年BIクラス
	数学I	104数研	数I	716	新高校の数学I	園芸科1年
	数学A	104数研	数A	714	新編数学A	普通科1年Aクラス
	数学A	104数研	数A	715	最新数学A	普通科1年BIクラス
	数学II	104数研	数II	711	新編数学II	普通科2年Aクラス
	数学II	104数研	数II	712	最新数学II	普通科2年BIクラス
	数学B	104数研	数B	712	新編数学B	普通科2年
	数学A	104数研	数A	716	新高校の数学A	園芸科3年
	数学III	104数研	数III	710	新編数学III	普通科3年
数学C	104数研	数C	710	新編数学C	普通科3年	
理科	科学と人間生活	183第一	科人	705	高等学校科学と人間生活	園芸科1年
	物理基礎	183第一	物基	710	高等学校新物理基礎	普通科1年
	化学基礎	183第一	化基	712	高等学校新化学基礎	普通科1年/園芸科2年
	生物基礎	183第一	生基	711	高等学校新生物基礎	普通科1年/園芸科2年
	地学基礎	183第一	地基	705	高等学校 地学基礎	普通科2年
	物理	183第一	物理	709	高等学校 物理	普通科2年/普通科3年
	化学	183第一	化学	708	高等学校 化学	普通科2年/普通科3年
	生物	183第一	生物	705	高等学校 生物	普通科2年/普通科3年
保健体育	保健	183第一	保体	703	高等学校保健体育text book	普通科1年/園芸科1年
	保健	183第一	保体	704	高等学校保健体育Activity	普通科1年/園芸科1年
芸術	音楽I	17教出	音I	701	音楽I Tutti+	園芸科1年/普通科1年
	美術I	116日文	美I	702	高校生の美術1	普通科1年/園芸科1年
	音楽II	17教出	音II	701	音楽II Tutti+	普通科2年
	美術II	116日文	美II	702	高校生の美術2	普通科2年
	音楽III	27教芸	音III	701	Joy of Music	普通科3年
	実用の書	38光村	書I	705	書I	普通科3年
	美術III	116日文	美III	702	高校生の美術3	普通科3年
外国語	英語コミュニケーションI	183第一	C I	722	Vivid English Communication I	園芸科1年
	英語コミュニケーションI	183第一	C I	722	Vivid English Communication I	普通科1年
	英語コミュニケーションII	183第一	C II	721	Vivid English Communication II	普通科2年
	英語コミュニケーションIII	183第一	C III	719	Vivid English Communication III	普通科3年
	論理・表現I	15三省堂	論I	706	VISTA Logic and Expression I	普通科1年
家庭	家庭総合	183第一	家総	706	高等学校家庭総合 持続可能な未来をつくる	園芸科1年/普通科2年
情報	情報I	183第一	情I	713	高等学校情報I	普通科1年/園芸科2年
農業	農業と環境	7実教	農業	701	農業と環境	園芸科1年
	植物バイオテクノロジー	7実教	農業	703	植物バイオテクノロジー	園芸科1年/園芸科2年
	食品製造	7実教	農業	704	食品製造	園芸科2年/園芸科3年
	農業機械	7実教	農業	709	農業機械	園芸科3年
	生物活用	7実教	農業	711	生物活用	園芸科3年
	野菜	7実教	農業	716	野菜	園芸科2年/園芸科3年
	果樹	7実教	農業	717	果樹	園芸科3年

R6年度 部活動・同好会顧問・副顧問一覧

2024. 4月

部・同好会名	顧問	副顧問	副顧問	備考
陸上競技部				
野球部				
バスケットボール部（男子）				
バスケットボール部（女子）				
バレーボール部（女子）				
テニス部（男子）				
吹奏楽部・合唱部				
放送部				
書道部				
写真同好会				
美術部				
男女ハンドボール部				
柔道部				
自転車競技部				
女子サッカー部				
男子バレーボール同好会				
サッカー部				

【20】 防火（災）組織及び任務

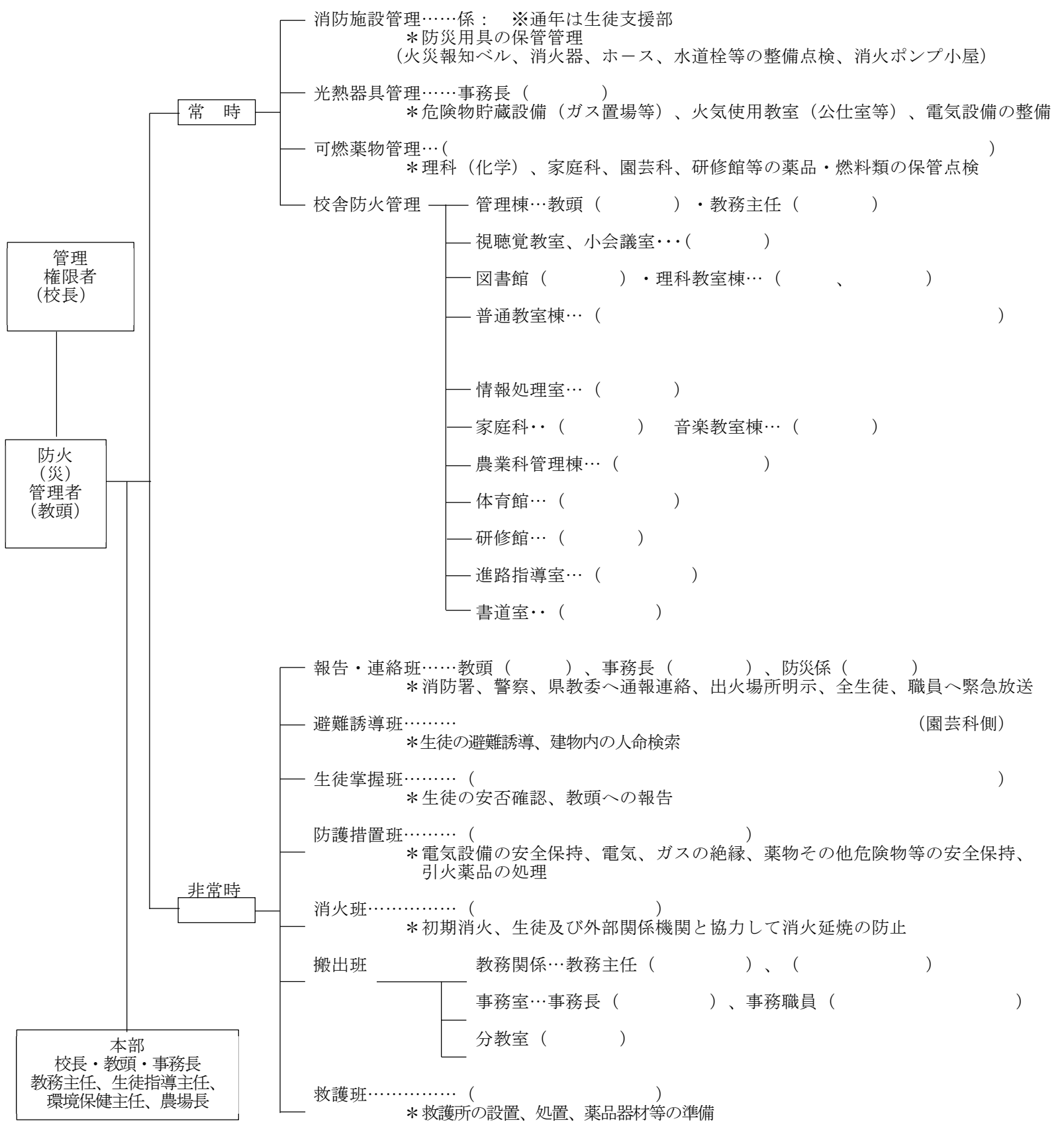

令和6年度 学年別・学級別時間割表

1年1組

	月曜日	火曜日	水曜日	木曜日	金曜日
1	言語文化	植物バイオ	体育	芸術	芸術
2	科学と人間生活	植物バイオ	公共	言語文化	体育
3	数学Ⅰ	数学Ⅰ	農業と環境	体育	課題研究
4	家庭科	科学と人間生活	農業と環境	保健	課題研究
5	農業と環境	英コミュⅠ	課題研究	家庭科	英コミュⅠ
6	農業と環境	現代の国語	LHR	公共	現代の国語

2年1組

	月曜日	火曜日	水曜日	木曜日	金曜日
1	国語表現	体育	情報Ⅰ	植物バイオ	保健
2	情報Ⅰ	総合実習	地理総合	植物バイオ	生物基礎
3	生物基礎	総合実習	化学基礎	野菜食品製造	英コミュⅠ
4	英コミュⅠ	総合実習	数学Ⅰ	野菜食品製造	化学基礎
5	野菜食品製造	家庭科	課題研究	数学Ⅰ	国語表現
6	野菜食品製造	家庭科	LHR	地理総合	体育

3年1組

	月曜日	火曜日	水曜日	木曜日	金曜日
1	果樹生物活用	数学A	数学A	体育	課題研究
2	果樹生物活用	国語表現	総合実習	英語会話	野菜食品製造
3	野菜食品製造	英語会話	総合実習	国語表現	野菜食品製造
4	野菜食品製造	歴史総合	総合実習	歴史総合	体育
5	歴史総合	課題研究	課題研究	農業機械食品流通	園芸科選択
6	体育	課題研究	LHR	農業機械食品流通	園芸科選択

1年2組

	月曜日	火曜日	水曜日	木曜日	金曜日
1	芸術Ⅰ	化学基礎	言語文化	論表Ⅰ	化学基礎
1		生物基礎	現代の国語	数学A	生物基礎
2	数学Ⅰ	生物基礎	数学Ⅰ	公共	数学Ⅰ
2	英コミュⅠ	物理基礎	英コミュⅠ		英コミュⅠ
3	英コミュⅠ	論表Ⅰ	英コミュⅠ	情報Ⅰ	物理基礎
3	数学Ⅰ	数学A	数学Ⅰ		化学基礎
4	生物基礎	情報Ⅰ	物理基礎	言語文化	現代の国語
4	物理基礎		化学基礎	現代の国語	言語文化
5	現代の国語	数学A	総合探究	数学A	体育
5	言語文化	論表Ⅰ		論表Ⅰ	
6	保健	公共	LHR	芸術Ⅰ	英コミュⅠ
6					数学Ⅰ
7	/	体育	/	/	/
7					

2年2組

	月曜日	火曜日	水曜日	木曜日	金曜日
1	理科	体育	芸術Ⅱ	地理総合	数学Ⅱ
1				数学Ⅱ	
2	家庭科	歴史総合	理科	数学Ⅱ	家庭科
2				数学Ⅱ	
3	地理総合	芸術Ⅱ	古典探究	古典探究	英コミュⅡ
3			英コミュⅡ	英コミュⅡ	古典探究
4	A選択	論理国語	英コミュⅡ	保健	A選択
4		英コミュⅡ	論理国語		
5	数学Ⅱ	理科	総合的な探究の時間	歴史総合	理科
5	数学Ⅱ				
6	論理国語	数学Ⅱ	LHR	英コミュⅡ	体育
6	英コミュⅡ	数学Ⅱ		古典探究	
7	/	/	英コミュⅡ	/	/
7			論理国語		

3年2組

	月曜日	火曜日	水曜日	木曜日	金曜日
1	数ゼミⅠ	英コミュⅢ	古典探究	英コミュⅢ	英コミュⅢ
1		古典探究	英コミュⅢ	古典探究	論理国語
2	英コミュⅢ	論理国語	C選択	体育	B選択
2	論理国語	英コミュⅢ			
3	体育	政治経済	家庭科	D選択	数ゼミⅠ
3					数ゼミⅠ
4	C選択	倫理	家庭科	D選択	古典探究
4					英コミュⅢ
5	E選択	C選択	総合的な探究の時間	E選択	政治経済
5					
6	B選択	体育	LHR	論理国語	倫理
6				英コミュⅢ	
7	/	/	B選択	/	/
7					

1年3組

	月曜日	火曜日	水曜日	木曜日	金曜日
1	公共	化学基礎	言語文化	論表Ⅰ	化学基礎
1		物理基礎	現代の国語	数学A	物理基礎
2	数学Ⅰ	生物基礎	数学Ⅰ	情報Ⅰ	数学Ⅰ
2	英コミュⅠ	化学基礎	英コミュⅠ		英コミュⅠ
3	英コミュⅠ	論表Ⅰ	英コミュⅠ	公共	物理基礎
3	数学Ⅰ	数学A	数学Ⅰ		化学基礎
4	生物基礎	芸術Ⅰ	物理基礎	言語文化	現代の国語
4	化学基礎		化学基礎	現代の国語	言語文化
5	現代の国語	数学A	総合探究	数学A	体育
5	言語文化	論表Ⅰ		論表Ⅰ	
6	芸術Ⅰ	情報Ⅰ	LHR	保健	英コミュⅠ
6					数学Ⅰ
7	/	体育	/	/	/
7					

2年3組

	月曜日	火曜日	水曜日	木曜日	金曜日
1	理科	体育	地理総合	家庭科	数学Ⅱ
1				数学Ⅱ	
2	歴史総合	芸術Ⅱ	理科	数学Ⅱ	芸術Ⅱ
2				数学Ⅱ	
3	家庭科	地理総合	古典探究	古典探究	英コミュⅡ
3			英コミュⅡ	英コミュⅡ	論理国語
4	A選択	論理国語	英コミュⅡ	歴史総合	A選択
4		英コミュⅡ	古典探究		
5	数学Ⅱ	理科	総合的な探究の時間	保健	理科
5	数学Ⅱ				
6	論理国語	数学Ⅱ	LHR	英コミュⅡ	体育
6	英コミュⅡ	数学Ⅱ		論理国語	
7	/	/	英コミュⅡ	/	/
7			古典探究		

3年3組

	月曜日	火曜日	水曜日	木曜日	金曜日
1	数ゼミⅠ	英コミュⅢ	古典探究	英コミュⅢ	英コミュⅢ
1		論理国語	英コミュⅢ	論理国語	古典探究
2	英コミュⅢ	論理国語	C選択	体育	B選択
2	古典探究	英コミュⅢ			
3	体育	家庭科	政治経済	D選択	数ゼミⅠ
3					数ゼミⅠ
4	C選択	家庭科	倫理	D選択	古典探究
4					英コミュⅢ
5	E選択	C選択	総合的な探究の時間	E選択	倫理
5					
6	B選択	体育	LHR	論理国語	政治経済
6				英コミュⅢ	
7	/	/	B選択	/	/
7					

令和6年度 年間行事予定表 4月 県立(久米島)高等学校(全日制)課程

日	曜	生徒関係	職員関係	早朝	朝学	授業実施予定							週番	
						1	2	3	4	5	6	7		
1	月		令和6年度新規採用職員辞令交付式											
2	火		職員会議①(入学式)13:00 発足部会(14:30) 発足学年会(15:30) ※発足教科会(～4/5までに実施)											
3	水		臨時的任用教員等研修会 運営委員会①(10:00)											
4	木		スタディサプリ・ベネッセハイスクールオンライン説明会 新任職員オリエンテーション(9:00)											
5	金		職員健診(改善センター 受付9:00-11:00) 職員会議①(発足 13:00)											
6	土													
7	日		離島留学生新入生合格オリエンテーション(午前)											
8	月	令和6年度 就任式・1学期始業式 第78回 入学式 第10回(分)入学式 1年Aクラス発足会(15:45～16:15) →離島留学生・保護者・1学年の顔合わせ会	離島留学生新入生合格オリエンテーション(予備日)	/	/	/	/	/	/	/	/	/	/	
9	火	L(学級開き・1学期HR役員選出)・月2～6 9:05授業開始 新入生オリエンテーション(1年:2～6校時) 服装容儀・遅刻0週間(～12日) 早朝講座開講(放課後)	中高一貫事務局会①(16:00～町教育委員会) PTA評議員会①	/	/	L	行 月2 ○	行 月3 ○	行 月4 ○	行 月5 ○	行 月6 ○			
10	水	早朝講座開始 第1回実力テスト・進路希望調査・スタディサプリ登録	運営委員会② 高等学校特別支援教育実践推進研修	○	/	※	※	※	※	※	※			
11	木	朝学開始(1,2年) 水の授業 3年朝会 1年顔写真撮影(園芸科・分教室)	第1回農ク研究協議会(北部農林)	○	3年 朝会	水1 ○	水2 ○	水3 ○	水4 ○	総	L			
12	金	朝学開始(3年) 1年顔写真撮影(普通科) 人権の日	第1回県立学校校長研修会	○	□	○	○	○	○	○	○			
13	土	ベネッセ総合学力記述模試・4月(3年)	第1回定例研究協議会											
14	日													
15	月	対面式・部紹介(5,6校時)	職員会議② 新任担当者のための進路相談支援システム講座 就職指導担当者等連絡協議会 久米島校長会(久米島小)	○	□	○	○	○	○	○	行	行		
16	火	1学期放課後講座開始	中高一貫教育校長会①(16:00～本校会議室)	○	□	○	○	○	○	○	○	○		
17	水	2年朝会 木1・水2～6 校医健診①・聴力検査(1・3年:1～4校時 授業並行) キャリアパスポート作成(L) 車両点検(自転車)① 第1回追認考査説明会 地域園児収養体験学習(保育園)	中高一貫教育校長会①(16:00～本校会議室)	○	2年 朝会	木1 ○	○	○	○	総	L			
18	木	9:05 授業開始 身体測定(1校時) 地域園児収養体験学習(保育園)		○	/	●	○	○	○	○	○			
19	金	少年を守る日 心電図・胸部レントゲン検査(1年:1～2校時※授業並行)	高体連評議員会	○	□	○	○	○	○	○	○			
20	土	おきなわ地域教育の日												
21	日	家庭の日・ファミリー読書												
22	月		運営委員会③ 第1回離島留学連絡会(学年ごと) 新任担当者のための学校Webページ作成(CMS)講座	○	□	○	○	○	○	○	○			
23	火	尿検査①	就業体験(インターンシップ)・職場体験担当教諭連絡協議会① 農ク九連代議員会(鹿児島～24日)	○	□	○	○	○	○	○	○	○		
24	水	尿検査② 校医健診②(2年:3～4校時 授業並行) 第1回進路ガイダンス(2,3年:総・L)※備考欄参照 奨学金説明会(3年:L) 第3回公務員模試 第1回追認考査申込〆切	生徒指導連絡協議会・教育相談実践事例①研修会 県立高等学校保健体育主任等研究協議会①	○	□	○	○	○	○	総	L			
25	木		職員会議③ 県立学校新任教頭研修会 県立学校保健主事研修会	○	□	○	○	○	○	○	○			
26	金	新入生歓迎球技大会&生徒激励カレーパーティー		/	/	行	行	行	行	行	行			
27	土													
28	日													
29	月	昭和の日												
30	火			○	□	○	○	○	○	○	○	○		
備考	4月24日(水)キャリア形成プログラム(L,予定)								1年	2年	3年			
						授業 日数	月	16	16	16				
							累計	16	16	16				
	○:50分授業 △:45分授業 □:10分(朝学) ※:テスト 総:総探 L:LHR ●:特別授業(45分または50分) 行:行事 /:カット [授業時数=教科指導時数(朝学含む)+テスト+総探+LHR+特別授業]					授業 時数	月	90	96	96				
						累計	90	96	96					

令和6年度 年間行事予定表 5月 県立(久米島)高等学校(全日制)課程

日	曜	生徒関係	職員関係	早朝	朝学	授業実施予定							週番	
						1	2	3	4	5	6	7		
1	水	月1・2・5・6・総・L 出前講座(総L:まちプロ・園芸関連)※園芸科全学年&普通科2年	第1回中高特別支援教育委員会	○	□	月1 ○	月2 ○	月5 ○	月6 ○	総	L			
2	木	ウォークラリー(雨天時:木の授業)		/	/	総	●	●	●	●	●			
3	金	憲法記念日												
4	土	みどりの日												
5	日	こどもの日												
6	月	こどもの日(振替休)												
7	火	服装容儀・遅刻0週間(～10日)	高等学校中堅研①(午前:開校式、午後:教科ガイダンス①) 特支学校中堅研① 中高一貫事務局会② 農業クラブ技術競技会専門会(北農)	○	□	○	○	○	○	○	○	○	○	
8	水	セラプラス(L) 第1回追認考査① ハーリー組み分け(総)	PTA評議員会② 体育祭職員実行委員会 発足 県高校総合体育大会 申込〆切 特別支援教育コーディネーター養成研修(国頭・島尻) 高等学校安全指導者連絡協議会(那覇南部)	○	□	○	○	○	○	総	L			
9	木	3年朝会 歯科検診(全学年:1～4校時 授業並行) 第1回追認考査②	中高入試進路学習指導委員会① 中高生徒指導委員会① 中高連携行事委員会①(16:00～本校) 久米島校長会(美崎小)	○	3年朝会	△	△	△	△	△	△			
10	金	1,2年朝会 尿検査2次	第1回県立学校副校長・教頭研修会 教科「情報」実践講座A	○	1,2年朝会	○	○	○	○	○	○			
11	土		運動部活動指導者及び外部指導者研修会											
12	日													
13	月		学校衛生・安全管理講習会	○	□	○	○	○	○	○	○			
14	火		運営委員会④ 教育相談員等研修会①	○	□	○	○	○	○	○	○	○	○	
15	水	3年進路別説明会(総) L:生徒総会について	第1回追認会否入力〆切	○	□	○	○	○	○	総	L			
16	木		高等学校特別活動研修会 農夕日連春季代議員会(東京、～17日) 第1回県立高等学校進路指導主任研修会	○	□	○	○	○	○	○	○			
17	金	ウォークラリー(予備日) 少年を守る日	第1回県立高等学校進路指導主任研修会	○	□	○	○	○	○	○	○			
18	土	おきなわ地域教育の日 授業参観&PTA総会 月1～5	県高校総合体育大会(ボクシング～21日火) 安全振興会定時総会	○	□	月1 ○	月2 ○	月3 ○	月4 ○	月5 ○	/			
19	日	家庭の日・ファミリー読書												
20	月	18日(土)の代休												
21	火	9:05授業開始 45分授業 月の授業 (分)前期現場実習(～5/31)	職員会議④・職員研修(実力テスト分析会) 第1回追認判定	○	/	月1 △	月2 △	月3 △	月4 △	月5 △	月6 △			
22	水	朝学なし 9:05授業開始 短縮45分	中高一貫教育全体会・教科会①(本校)	○	/	△	△	△	△	総	L			
23	木		久米島校長会①(大岳小) 学校管理調査	○	□	○	○	○	○	○	○			
24	金	人権の日	県立学校ミドル・リーダー研修①	○	□	○	○	○	○	○	○			
25	土	ベネッセ大学入学共通テスト模試・6月(3年)												
26	日													
27	月		(本島)中学校・高等学校特別支援教育コーディネーター連携協議会 新任担当者のための校内ネットワーク講座・校内ネットワーク管理運用講座	○	□	○	○	○	○	○	○			
28	火		農業クラブ県連大会申込締め切り	○	□	○	○	○	○	○	○	○	○	
29	水	高校総体激励式「L」(生徒会)	高校キャリア教育担当者等連絡協議会 農ク県連リーダー研修会(名護:～31日)	○	□	○	○	○	○	総	L			
30	木			○	□	○	○	○	○	○	○			
31	金	第1回英検(1次)	県高校総合体育大会 総合開会式 第1回研究協議会及び理事会(中農)	○	□	○	○	○	○	○	○			
備考	地域みらい留学テーマ別学校説明会(オンライン・平日19:00～20:00) 入試対策委員会①(発足予定) 各種奨学金申し込み締め切り(R5:JASSO第1回、備間教育振興会、あしなが育英会(在学)、人志奨学金、久米国鼎会)							1年	2年	3年				
	○:50分授業 △:45分授業 □:10分(朝学) ※:テスト 総:総探 L:LHR ●:特別授業(45分または50分) 行:行事 /:カット					授業 日数		月	21	21	21			
	[授業時数=教科指導時数(朝学含む)+テスト+総探+LHR+特別授業]					授業 時数		月	145	145	145			
					累計		月	235	241	241				

令和6年度 年間行事予定表 6月 県立(久米島)高等学校(全日制)課程

日	曜	生徒関係	職員関係	早朝	朝学	授業実施予定							週番	
						1	2	3	4	5	6	7		
1	土		県高校総合体育大会(～4日火) 地域みらい留学フェスinオンライン											
2	日													
3	月	3年就職希望者面談(～6日)※45分授業、午前のみ授業 三者面談①	運営委員会⑤	○	□	△	△	△	△	△	△	△	△	△
4	火	三者面談②	PTA評議員会③ 第1回県立中高一貫校連絡協議会 教育相談員等研修会② 久米島校長会(大岳小)	○	□	△	△	△	△	△	△	△	△	△
5	水	三者面談③ 生徒総会(L)		○	□	△	△	△	△	△	△	△	△	△
6	木	三者面談④ 火5・6・木3・4	第2回農ク研究協議会(北部農林) 久米島高等学校説明会(久米島西中学校)	○	□	△	△	△	△	△	△	△	△	△
7	金	三者面談⑤	養護教諭研修会①(WEB研修) 第2回定例研究協議会 農ク県連大会発表原稿提出〆切り 教育情報化推進講座	○	□	△	△	△	△	△	△	△	△	△
8	土		第61回サービス接遇検定											
9	日	ハッピー(終日)【真泊・儀間・鳥島】		／	／	行	行	行	行	行	行	行	行	行
10	月	ハッピー代替休												
11	火	服装容儀・遅刻0週間(～7日) 9:05授業開始・短縮45授業(4校時まで)	拡大学年会 農ク九州連盟発表大会リハーサル大会	○	／	△	△	△	△	△	△	△	△	△
12	水	3年朝会 高校野球激励式「L」(生徒会) 平和講演会(総) 大学・専門学校希望者説明会(生徒・保護者)18:30～	職員会議⑤ 第1回学校保健委員会	○	3年朝会	○	○	○	○	○	○	○	○	○
13	木	1,2年朝会 第2回追認考査説明会	ALTコーディネーターオンライン連絡協議会 第73回農場協会全国大会研究協議会・全国理事会(～14) 久米島高等学校説明会(球美中学校)	○	1,2年朝会	○	○	○	○	○	○	○	○	○
14	金	月5・6・金3～6 第1回漢字検定 人権の日	出欠入力〆切	○	□	月5	月6	金3	金4	金5	金6	○	○	○
15	土	おきなわ地域教育の日 第133回秘書検定	全休九州高等学校体育大会(沖縄県開催:柔道競技開会式&競技～16日)											
16	日	家庭の日・ファミリー読書	教員候補者選考試験第1次試験											
17	月		運営委員会⑥ 県立高等学校入学者選抜学力検査結果分析説明会(オンデマンド) 中高一貫事務局会③	○	□	○	○	○	○	○	○	○	○	○
18	火			○	□	○	○	○	○	○	○	○	○	○
19	水		沖農教研・沖農場協会総会(中農)	○	□	○	○	○	○	○	○	○	○	○
20	木	第2回追認考査申込〆切 第4回公務員模試	九高P連熊本大会(～21)	○	□	○	○	○	○	○	○	○	○	○
21	金	全体朝会 少年を守る日 ミニ即売会		○	全体朝会	○	○	○	○	○	○	○	○	○
22	土		全国高校野球選手権沖縄大会開幕(～7月21日)											
23	日		慰霊の日											
24	月		職員会議⑥	○	□	○	○	○	○	○	○	○	○	○
25	火	期末考査① 農業委鑑定競技1年(期末考査内実施)	第2回離島留学連絡会(クラスごと) 中高入試進路学習指導委員会②	／	□	※	※	※	※	／	／	／	／	／
26	水	期末考査② 農業委鑑定競技2年(期末考査内実施)	農ク第2回生徒役員会、第72回FFO大会(～28名護市民会館)	／	□	※	※	※	※	／	／	／	／	／
27	木	期末考査③ 農業委鑑定競技3年(期末考査内実施)	通知表説明会 久米島教頭会②(比屋定小)	／	□	※	※	※	※	／	／	／	／	／
28	金		成績入力期間①	○	□	△	△	△	△	△	△	△	△	△
29	土	ベネッセ総合学力テスト7月(1・2年)、総合学力記述模試・7月(3年)	地域みらい留学フェスin東京(東京流通センター)											
30	日		教員候補者選考試験第1次試験(予備日) 地域みらい留学フェスin東京(東京流通センター)											
備考			農ク県連大会発表原稿提出〆切り(調整中、第1週頃)、FFO大会家畜審査競技(名護、日程調整案①) 交通安全講話(調整案①) 地域みらい留学テーマ別学校説明会(オンライン・平日19:00～20:00) 各種奨学金申し込み締め切り(R5:JASSO第2回、あしなが育英会(予約)、加藤山崎教育基金) ○:50分授業 △:45分授業 □:10分(朝学) ※:テスト 総:総探 L:LHR ●:特別授業(45分または50分) 行:行事 /:カット [授業時数=教科指導時数(朝学含む)+テスト+総探+LHR+特別授業]					1年	2年	3年				
						授業 日数	月	20	20	20				
							累計	57	57	57				
						授業 時数	月	113	113	113				
							累計	348	354	354				

令和6年度 年間行事予定表 7月 県立(久米島)高等学校(全日制)課程

日 曜	生徒関係	職員関係	早朝	朝学	授業実施予定							週番
					1	2	3	4	5	6	7	
1 月	服装容機・遅刻0週間(～5日)	成績入力期間②	○	□	△	△	△	△	△	△		
2 火	短縮45分授業 1年インターンシップ(第1案)2～4日まで	成績入力期間③	○	□	△	△	△	△	△	△	△	
3 水	短縮45分授業 ※金の授業 小論文講座(3年:総) 第2回追認考査① 1年インターンシップ(第2案)3～5日まで	PTA評議員会④ 成績入力期間④ 久米島校長会(清水小)	○	□	金1 △	金2 △	金3 △	金4 △	金5 △	金6 △		
4 木	短縮45分授業 第2回追認考査② 日本語ワープロ検定試験	成績入力メ 成績入力期間⑤ 第2回研究協議会及び理事会(中農)	○	□	△	△	△	△	△	△		
5 金	水の授業	第3回定例研究協議会 学校防災システム導入校連絡協議会①(午後)	○	□	水1 ○	水2 ○	水3 ○	水4 ○	総	L		
6 土	第1回数学検定											
7 日	第1回英検(2次)	地域みらい留学フェスinオンライン										
8 月	防火避難訓練	運営委員会⑦	○	□	○	○	○	○	○	○		
9 火	1,2年朝会 文書デザイン検定試験	第2回追認合格者入力メ切	○	1,2年 朝会	○	○	○	○	○	○	○	
10 水	3年朝会 水1～3・生徒会選挙(4校時)・総・L 選択科目説明会(総)、2学期HR役員選出 情報処理技能検定試験(表計算)・(データベース)	内規検討委員会①	○	3年 朝会	○	○	○	●	総	L		
11 木	高校生代表者会議・ちゅらマナーアップフォーラム プレゼンテーション作成検定試験	成績判定会議・職員会議⑦ 第2回追認判定	○	/	△	△	△	△	△	△		
12 金	面談期間(～18日)※希望者[短縮45分授業] 人権の日	全休九州高等学校体育大会(沖縄県開催:ソフトテニス開会式)	○	□	△	△	△	△	△	△		
13 土		全休九州高等学校体育大会(沖縄県開催:ソフトテニス競技～14日)										
14 日												
15 月	海の日											
16 火	短縮45分授業		○	□	△	△	△	△	△	△	△	
17 水	短縮45分授業 月1～4・総・L キャリアパスポート記入(L) ホームページ作成検定試験	指導要録説明会① 調査書記入説明会 第1回学校評議員会	○	□	月1 △	月2 △	月3 △	月4 △	総	L		
18 木		運営委員会⑧	○	□	○	○	○	○	○	○		
19 金	朝学なし 9:05授業開始 短縮45分授業 金5・6・行・L 1学期終業式 少年を守る日	職員会議⑧(学期の反省)&服務研修(15:00～) 職員研修(AED) 16:00-17:00	○	/	金5 ○	金6 ○	行	L	/	/		
20 土	おきなわ地域教育の日	管理職候補者選考試験第1次試験										
21 日	家庭の日・ファミリー読書	地域みらい留学フェスin大阪(ザ・コスモホール) 地域みらい留学フェスin大阪(ザ・コスモホール)										
22 月	夏期講座開始(～7/31) 夏期休業(～8/30)	高特_5年研①②(web～8/30) 高特_15年研年研①②(web～8/30) 高校_中堅研②③(web～8/30) 特支_中堅研②(web～8/30)										
23 火		ミニオープンスクール①(県外中学生向け)										
24 水	県内企業見学会	農業クラブ第58回九連リーダー研修会(鹿児島、～26日)										
25 木		全国高等学校家庭クラブ指導者養成講座(～26日) 令和6年度免許法認定講習(本島 8/23まで)										
26 金		県立学校ミドルリーダー研修② 就職指導担当者研修 教務主任研修 管理職候補者選考試験第1次試験(予備日)										
27 土												
28 日		久P連球技大会・懇談会(久米島西中、大岳小)										
29 月		九州算数・数学教育研究(大分)大会(～31日) 高等学校中堅研④ 特支学校中堅研③										
30 火		九州算数・数学教育研究(大阪)大会(～2日) 高等学校中堅研⑤(教科ガイダンス②) 特支学校中堅研④										
31 水	夏期講座終了 第48回全国高等学校総合文化祭(2024岐阜総文)7/31～8/5	全国高等学校教頭・副校長総会及び研究協議会(～2日滋賀) 高等学校中堅研⑥										
備考	FFO大会家畜審査競技(名護、大会日程調整案②) 交通安全講話(調整案②) 地域みらい留学テーマ別学校説明会(オンライン・平日19:00～20:00) 交通安全講話(生指) 職員研修(メンタルヘルス) JASSO第3回申し込み締め切り(R5)											
	○:50分授業 △:45分授業 □:10分(朝学) ※:テスト 総:総探 L:LHR ●:特別授業(45分または50分) 行:行事 /:カット [授業時数=教科指導時数(朝学含む)+テスト+総探+LHR+特別授業]											
	授業日数	1年 2年 3年	月	14	14	14	累計	71	71	71		
授業時数	月	95	95	95	累計	443	449	449				

令和6年度 年間行事予定表 8月 県立(久米島)高等学校(全日制)課程

日	曜	生徒関係	職員関係	早朝	朝学	授業実施予定							週番	
						1	2	3	4	5	6	7		
1	木		全国高等学校家庭クラブ研究発表大会(～2日) 県立学校用務員研修会(web～8/15)											
2	金		中・高キャリア教育講座(島尻地区・国頭地区) 高等学校教職15年経験者研修② 特支学校教職15年経験者研修②											
3	土		地域みらい留学フェスinオンライン											
4	日		リフレッシュウィーク(～10日)											
5	月													
6	火		就職指導担当者研修 農ク第67回FFK鹿児島大会(鹿児島、～8)											
7	水	学校閉庁日												
8	木	学校閉庁日												
9	金	学校閉庁日												
10	土													
11	日	山の日												
12	月	山の日(振替休)												
13	火	人権の日	特支学校中堅研⑦ 高等学校教職5年経験者研修③ 特支学校教職5年経験者研修③											
14	水		高等学校教職5年経験者研修④ 特支学校中堅研⑧											
15	木		特支学校中堅研(予備日) 農ク農業鑑定競技FFO大会(北部農林)											
16	金	旧盆(ウンケー) 少年を守る日												
17	土	旧盆(ナカビ) おきなわ地域教育の日												
18	日	旧盆(ウークイ) 家庭の日・ファミリー読書												
19	月		令和6年度農業技術研修会(～8/21)											
20	火	就職希望者マナー講座(～21日)	高等学校教育課程研修会①											
21	水		教育相談実践事例研修会② 九州地区農業教育研究大会&全国農場協会九州支部大会沖縄大会(～8/23)											
22	木		全国高等学校PTA連合会大会茨城大会(～23日) 令和6年度農業技術研修会											
23	金		高等学校教育課程研修会②											
24	土		教員候補者選考試験第2次試験 地域みらい留学フェスin東京②											
25	日		教員候補者選考試験第2次試験 地域みらい留学フェスin東京②											
26	月													
27	火													
28	水													
29	木													
30	金	就職応募開始日												
31	土		教員候補者選考試験第2次試験(予備日)											
備考	農業クラブプロジェクト指導者養成講座(東京) 農場長研修会・技術講習会(九州支部沖縄大会実行委員会)							1年	2年	3年				
	授業日数	月	0	0	0									
		累計	71	71	71									
	授業時数	月	0	0	0									
	累計	443	449	449										

○:50分授業 △:45分授業 □:10分(朝学) ※:テスト 総:総探 L:LHR ●:特別授業(45分または50分) 行:行事 /:カット
[授業時数=教科指導時数(朝学含む)+テスト+総探+LHR+特別授業]

令和6年度 年間行事予定表 9月 県立(久米島)高等学校(全日制)課程

日 曜	生徒関係	職員関係	早朝	朝学	授業実施予定							週番	
					1	2	3	4	5	6	7		
1 日		教員候補者選考試験第2次試験(予備日)											
2 月	2学期始業式・2学期生徒役員信任式(行・月1・月3~6) 服装容儀・遅刻0週間(~6日)		/	/	行	月1 ○	月3 ○	月4 ○	月5 ○	月6 ○			
3 火	第2回実力テスト・進路希望調査・英語能力判定テスト	第2回中高特別支援教育委員会	○	/	※	※	※	※	※	※	/		
4 水	水1・火6・水3・4 3年朝会 キャリアパスポート記入(L)	運営委員会⑩ PTA評議員会⑤ 久米島校長会(久米島高)	○	3年朝会	○	火6 ○	○	○	○	○	○	L	
5 木	1,2年朝会 久米島高校オープンスクール(島内 & 県外中学生向け)	第1回推薦委員会	○	1,2年朝会	○	○	○	○	○	○	○		
6 金		県立学校副校長・教頭研修会② 第2回中高生徒指導委員会(町生徒指導担当者)	○	□	○	○	○	○	○	○	○		
7 土	第1回ベネッセ・駿台大学入学共通テスト模試(3年) 沖縄県高等学校野球秋季大会(~10月6日)	管理職候補者選考試験第2次試験											
8 日													
9 月	体育祭準備(~20日金) 2学期放課後講座開始	職員会議⑩	○	□	△	△	△	△	△	△	△		
10 火		教育相談員等研修会⑤	○	□	△	△	△	△	△	△	△	△	
11 水	久米島のキラ人講話(総)		○	□	△	△	△	△	△	△	△	L	
12 木			○	□	△	△	△	△	△	△	△		
13 金	人権の日	第2回県立学校校長研修会 PTA美化作業	○	□	△	△	△	△	△	△	△		
14 土	就職選考開始日	管理職候補者選考試験第2次試験(予備日)											
15 日	家庭の日・ファミリー読書												
16 月	敬老の日												
17 火			○	□	△	△	△	△	△	△	△	△	
18 水			○	□	△	△	△	△	△	△	△	L	
19 木			○	□	△	△	△	△	△	△	△		
20 金	金1・2 体育祭練習・準備(3~6校時) 臨時職員会議(体育祭の確認) 少年を守る日		○	□	△	△	行	行	行	行	行		
21 土	第27回 体育祭 おきなわ地域教育の日		/	/	行	行	行	行	行	行	行		
22 日	秋分の日												
23 月	秋分の日(振替休日)												
24 火	体育祭代休(振替休日) ※9/21に実施出来ない場合 登校日(火の授業)												
25 水	職業理解ガイダンス(1,2年:総・L) 卒業献血(3年)	県立特別支援教育管理職悉皆研修会(校長) 保健体育主任等研究協議会② 中高一貫事務局会④ 運営委員会⑩	○	□	○	○	○	○	○	○	○	L	
26 木	第3回追認考査説明会	第2回推薦委員会 久米島教頭会③(美崎小)	○	□	○	○	○	○	○	○	○		
27 金			○	□	○	○	○	○	○	○	○		
28 土	体育祭予備日												
29 日													
30 月	※予備日に体育祭を実施した場合 代休		○	□	○	○	○	○	○	○	○		
備考	農業クラブFFJ大会出場申込締め切り、地域みらい留学テーマ別学校説明会(オンライン・平日19:00~20:00) 各種奨学金締め切り(R5:県外大学進学奨学金、日教弘給付奨学金(大学予約)、沖縄済奨学金) 献血講話(卒業献血前に日程調整)						1年	2年	3年				
			授業日数		月	19	19	19					
			授業時数		月	120	120	120					
					累計	563	569	569					
			○:50分授業 △:45分授業 □:10分(朝学) ※:テスト 総:総探 L:LHR ●:特別授業(45分または50分) 行:行事 /:カット [授業時数=教科指導時数(朝学含む)+テスト+総探+LHR+特別授業]										

令和6年度 年間行事予定表 10月 県立(久米島)高等学校(全日制)課程

日	曜	生徒関係	職員関係	早朝	朝学	授業実施予定							週番	
						1	2	3	4	5	6	7		
1	火	服装容儀・遅刻0週間(～4日)		○	□	○	○	○	○	○	○	○		
2	水		PTA評議員会⑥ 県高校新人体育大会 申込〆切 久米島校長会(仲里小)	○	□	○	○	○	○	○	○	L		
3	木	第3回追認申込〆切	職員会議① 学校取組金委員会①(発足) 久米島町学校音楽コンサート準備(音楽科職員) 久米島地区意見発表大会	○	□	○	○	○	○	○	○			
4	金	全体朝会 久米島町学校音楽コンサート(予定) 第2回英検(1次)	授業におけるICT活用講座	○	全体朝会	○	○	○	○	○	○			
5	土													
6	日	チャリティパークゴルフ2024第2希望												
7	月	(分)後期現場実習(～10/18)	(分)志願前相談(～10/11)	○	□	○	○	○	○	○	○			
8	火			○	□	○	○	○	○	○	○			
9	水	まちづくりプロジェクト中間発表	第2回中学校保健委員会	○	□	○	○	○	○	○	○	L		
10	木	日本語ワープロ検定試験	第3回推薦委員会 中高一貫教育校長会②	○	□	○	○	○	○	○	○			
11	金	人権の日	教科「情報」実践講座B	○	□	○	○	○	○	○	○			
12	土	第2回ベネッセ・駿台記述模試(3年) 第2回数学検定												
13	日													
14	月	スポーツの日												
15	火	3年朝会		○	3年朝会	○	○	○	○	○	○			
16	水	1, 2年朝会 月5・6・水3～6 情報処理技能検定試験(表計算)・(データベース) 第1回進路講演会(全学年:総L)	運営委員会② 第3回中高特別支援教育委員会	○	1,2年朝会	月5 ○	月6 ○	水3 ○	水4 ○	○	○	L		
17	木	文書デザイン検定試験	連携型入試説明会(久米島西中学校) 校務分掌検討委員会① 久米島教頭会④(仲里小)	○	□	○	○	○	○	○	○			
18	金	少年を守る日 第2回漢字検定	県高校定時制通信制秋季体育大会(軟式野球:～19日土) 第2回県立高等学校進路指導主任研修会 第4回定例研究協議会 連携型入試説明会(球美中学校)	○	□	○	○	○	○	○	○			
19	土	おきなわ地域教育の日												
20	日	家庭の日・ファミリー読書 チャリティパークゴルフ2024第1希望												
21	月	高校生問題行動等防止推進事業フォーラム	職員会議② ALT面談研修会①	○	□	○	○	○	○	○	○			
22	火	プレゼンテーション作成検定試験	ALT面談研修会② 第75回日本学校農業クラブ連盟全国大会(岩手県、～24)	○	□	○	○	○	○	○	○			
23	水	第3回追認考査① 新人大会激励式「L」(生徒会) ホームページ作成検定試験	ALT面談研修会③ 第75回日本学校農業クラブ全国大会(岩手、～25日)	○	□	○	○	○	○	○	○	L		
24	木	第3回追認考査②	第2回県立中高一貫校連絡協議会 九州高等学校国語教育研究大会(～25日、沖縄)	○	□	○	○	○	○	○	○			
25	金		第14回沖縄科学グランプリ	○	□	○	○	○	○	○	○			
26	土		県高校新人体育大会(～29日火) 第34回全国産業教育フェア(栃木県、～27日)											
27	日	久米島マラソン(予定)		/	/	●	●	●	●	●	●			
28	月	27日(日)の振替休												
29	火	9:05授業開始・短縮45授業(4校時まで) 小型移動式クレンジング講習会(～11/1)	拡大学年会	○	/	△	△	△	△	/	/	/		
30	水	月3～6・総・L		○	□	月3 ○	月4 ○	月5 ○	月6 ○	○	○	L		
31	木		第3回追認考査可否入カ〆切 全国高等学校国語教育研究大会(～11/1 奈良)	○	□	○	○	○	○	○	○			
備考	地域みらい留学テーマ別学校説明会(オンライン・平日19:00～20:00) 各種奨学金締め切り(R5:JASSO予備、折田財団奨学金、オリオンビール奨学金、ゴールドリボン奨学金)					1年			2年			3年		
	○:50分授業 △:45分授業 □:10分(朝学) ※:テスト 総:総探 L:LHR ●:特別授業(45分または50分) 行:行事 /:カット [授業時数=教科指導時数(朝学含む)+テスト+総探+LHR+特別授業]					授業日数	月	22	22	22				
						累計	112	112	112					
						授業時数	月	152	152	152				
累計						715	721	721						

令和6年度 年間行事予定表 11月 県立(久米島)高等学校(全日制)課程

日	曜	生徒関係	職員関係	早朝	朝学	授業実施予定							週番
						1	2	3	4	5	6	7	
1	金	全体朝会		○	全体朝会	○	○	○	○	○	○		
2	土	ベネッセ総合学力テスト11月(1・2年) 第3回ベネッセ・駿台大学入学共通テスト模試(3年)	実習助手・寄宿舎指導員選考試験(第1次)										
3	日	文化の日 久米島町中学校合同合唱コンクール(予定)											
4	月	振替休(文化の日)											
5	火	服装容儀・遅刻0週間(～8日) 沖縄県広域地震津波避難訓練(10:00～)		○	□	○	○	○	○	○	○	○	
6	水	1年インターンシップ(第3案)6～8日まで	運営委員会⑬ PTA評議員会⑦	○	□	○	○	○	○	○	総	L	
7	木		第3回追認判定 中高連携行事委員会② 九州地区教頭・副校長研究会(～8日 佐賀)	○	□	○	○	○	○	○	○	○	
8	金			○	□	○	○	○	○	○	○	○	
9	土	第62回サービス接遇検定											
10	日	第2回英検(2次)											
11	月		職員会議⑬	○	□	○	○	○	○	○	○	○	
12	火			○	□	○	○	○	○	○	○	○	
13	水	3年朝会 学校保健教育講演会(総) 非行防止教室・安全学習支援授業(L)※第1希望	校務分掌検討委員会②	○	3年朝会	○	○	○	○	○	総	L	
14	木		中高一貫教育教科会②(久米島西中)	○	/	△	△	△	△	△	△	△	
15	金	1,2年朝会 少年を守る日	養護教諭研修会② 県立学校司書教諭等研修会 県立学校ミドル・リーダー研修	○	1,2年朝会	○	○	○	○	○	○	○	
16	土	園芸祭 月の受業 おきなわ地域教育の日	出欠入りカベ切	○	□	月1 ○	月2 ○	月3 ○	月4 ○	月5 ○	月6 ○		
17	日	第134回秘書検定 家庭の日・ファミリー読書											
18	月												
19	火			○	□	○	○	○	○	○	○	○	
20	水	非行防止教室・安全学習支援授業(L)※第2希望 3学期LHR役員選出		○	□	○	○	○	○	○	総	L	
21	木		久米島教頭会⑤(久米高)	○	□	○	○	○	○	○	○	○	
22	金	人権の日	ALT指導力等向上研修会 県立学校司書教諭等研修会	○	□	○	○	○	○	○	○	○	
23	土	勤労感謝の日 全統プレ共通テスト(3年)	県P連島尻大会										
24	日												
25	月		運営委員会⑭	○	□	○	○	○	○	○	○	○	
26	火		中高一貫事務局会⑤	○	□	○	○	○	○	○	○	○	
27	水	期末考査①	県高体連研究発表大会 第3回離島留学連絡会(クラスごと)	/	□	※	※	※	※	/	/		
28	木	期末考査② (分)特別支援学校体育大会・本校との交流会	中高入試進路学習指導委員会③	/	□	※	※	※	※	/	/		
29	金	期末考査③ (分)特別支援学校体育大会(当日)		/	□	※	※	※	※	/	/		
30	土												
備考	薬物乱用防止講話「L」(生指)調整中、第28回沖縄県産業教育フェア								1年	2年	3年		
						授業日数	月	20	20	20			
							累計	132	132	132			
						授業時数	月	135	135	135			
						累計	850	856	856				
○:50分授業 △:45分授業 □:10分(朝学) ※:テスト 総:総探 L:LHR ●:特別授業(45分または50分) 行:行事 /:カット [授業時数=教科指導時数(朝学含む)+テスト+総探+LHR+特別授業]													

令和6年度 年間行事予定表 12月 県立(久米島)高等学校(全日制)課程

日 曜	生徒関係	職員関係	早朝	朝学	授業実施予定							週番			
					1	2	3	4	5	6	7				
1 日															
2 月	服装容儀・遅刻0週間(～6日)	職員会議④(学期の反省)・服務研修 成績入力期間①	○	□	△	△	△	△	△	△					
3 火	日本語ワープロ検定試験	成績入力期間② PTA評議員会⑧	○	□	△	△	△	△	△	△	△				
4 水	3年朝 消費者教育講演会(総) キャリアパスポート記入(L)	成績入力期間③ 中高一貫教育校長会③ 久米島校長会(比屋定小)	○	3年朝会	△	△	△	△	総	L					
5 木	第4回追認考査説明会 1,2年朝会 文書デザイン検定試験	第3回農ク研究協議会(北部農林) 成績入力期間④	○	1,2年朝会	△	△	△	△	△	△					
6 金	2学期放課後講座終了 人権の日	成績入力〆切 成績入力期間⑤ 第5回定例研究協議会 入試情報管理システム講座	○	□	△	△	△	△	△	△					
7 土															
8 日															
9 月	情報処理技能検定試験(表計算)・(データベース)	運営委員会⑤ 中高一貫教科会報告等入力〆切り	○	□	○	○	○	○	○	○					
10 火			○	□	○	○	○	○	○	○					
11 水	獣魂祭(4校時)		○	□	○	○	○	○	総	L					
12 木	第4回追認申込〆切	第2回学校評議員会	○	□	○	○	○	○	○	○					
13 金	9:05授業開始 短縮45分授業 ホームページ作成検定試験	成績判定会議・職員会議⑨(反省の返答・連携入試)	○	／	△	△	△	△	△	△					
14 土		実習助手・寄宿舎指導員選考試験(第2次) 県高校新人大大会バレーボール大会離島大会(八重山)～17日													
15 日	家庭の日・ファミリー読書 危険物取扱者試験(8:30～13:00)本校試験会場※R6/2/22公文														
16 月	面談期間(～20日)※希望者 短縮45分授業 プレゼンテーション作成検定試験		○	□	△	△	△	△	△	△					
17 火	短縮45分授業	学校防災システム導入校連絡協議会②(午後)	○	□	△	△	△	△	△	△	△				
18 水	短縮45分授業		○	□	△	△	△	△	総	L					
19 木	短縮45分授業	校務分掌検討委員会③	○	□	△	△	△	△	△	△					
20 金	短縮45分授業 少年を守る日		○	□	△	△	△	△	△	△					
21 土	おきなわ地域教育の日														
22 日															
23 月		運営委員会⑥ 連携型入試適性検査作問提出〆切り	○	□	○	○	○	○	○	○					
24 火		学校取捨金委員会②	○	□	○	○	○	○	○	○					
25 水	水12・行・L 短縮45分授業 2学期終業式	連携型入試適性検査問題点検①(15:00～校長室)	○	□	水1△	水2△	行	L	／	／					
26 木	冬季休業日(～1/5)	連携型入試適性検査問題点検②(14:00～校長室)													
27 金		仕事納め													
28 土															
29 日		年末年始休(～1/3)													
30 月															
31 火															
備考	農業クラブ第3回研究協議会(北農)							1年	2年	3年					
	○:50分授業 △:45分授業 □:10分(朝学) ※:テスト 総:総探 L:LHR ●:特別授業(45分または50分) 行:行事 /:カット [授業時数=教科指導時数(朝学含む)+テスト+総探+LHR+特別授業]	授業日数	月	18	18	18									
		授業時数	月	125	125	125									
		累計	975	981	981										

令和6年度 年間行事予定表 1月 県立(久米島)高等学校(全日制)課程

日	曜	生徒関係	職員関係	早朝	朝学	授業実施予定							週番	
						1	2	3	4	5	6	7		
1	水		元日											
2	木													
3	金													
4	土													
5	日													
6	月	3学期始業式・3学期HR役員信任式 行・月2～6 服装容儀・遅刻0週間(～10日)	仕事始め 連携型入試適性検査問題印刷・封入(～9日まで) 職員会議⑥ PTA評議員会⑨	/	/	行	○	○	○	○	○	○		
7	火	第4回追認考査①		○	□	○	○	○	○	○	○	○		
8	水	3学年朝会 月1・水2～6 第4回追認考査② キャリアパスポート記入(L)	再任用予定ALT個人面談① 就業体験(インターンシップ)・職場体験担当教諭連絡協議会② 久米島校長会(久米島西中)	○	3年朝会	月1	水2	水3	水4	○	○	○	○	
9	木	1,2年朝会 中高合同美術作品展(～1/19)	指導要録説明会② 再任用予定ALT個人面談② 第3回研究協議会及び理事会	○	1,2年朝会	○	○	○	○	○	○	○		
10	金	人権の日	3年出入力〆切 第3回県立学校校長研修会 就職指導担当者研修	○	□	○	○	○	○	○	○	○		
11	土													
12	日													
13	月	成人の日												
14	火	3学期放課後講座開始 月5・水6・火3～7		○	□	月5	月6	火3	火4	火5	火6	火7		
15	水		次年度年間行事計画調整会議① 第4回中高特別支援教育委員会	○	□	○	○	○	○	○	○	○	○	
16	木		第4回追認合格入力〆切	○	□	○	○	○	○	○	○	○		
17	金	少年を守る日		○	□	○	○	○	○	○	○	○		
18	土	大学入学共通テスト① ベネッセ総合学力テスト1月(1・2年) おきなわ地域教育の日												
19	日	大学入学共通テスト② 家庭の日・ファミリー読書												
20	月	大学入学共通テスト自己採点	県外からの入学志願のための許可願〆切(県立・特支) 中高日程調整会議	○	□	○	○	○	○	○	○	○		
21	火	3学年末考査① 一部45分授業(5校時以降)※3学年成績処理のため(～23日)	第4回追認判定	○	□	○	○	○	○	○	△	△	△	
22	水	3学年末考査② (1,2年)金の授業	農業クラブ会計監査(北農) 第3回学校保健委員会	○	□	金1	金2	金3	金4	金5	金6	金△		
23	木	3学年末考査③	学校取捨金委員会③ 久米島教頭会⑥(久米島小)	○	□	木1	木2	木3	木4	木5	木6	木△		
24	金	水の授業 第2回進路ガイダンス(1,2年:総L)※備考欄参照 第3回英検(1次)	第3回県立学校副校長・教頭研修会	○	□	水1	水2	水3	水4	○	○	○		
25	土													
26	日													
27	月		運営委員会⑩	○	□	○	○	○	○	○	○	○		
28	火			○	□	○	○	○	○	○	○	○		
29	水	キャリアパスポート記入(3年:L) 校内農業クラブ連盟大会(課題研究発表会)	県立連携型選抜・高校特色選抜・一般選抜出願受付(～2/4)	○	□	○	○	○	○	○	○	○		
30	木		職員会議⑪(年間行事計画・一般入試など)	○	□	○	○	○	○	○	○	○		
31	金	9:05授業開始 総合探究学習発表会(終日) 第3回漢字検定	3年成績入力〆切 出席入力〆切 ミニオープンスクール(県外中学生向け)⑫(総探発表見学のみのみ)	○	/	●	●	●	●	●	●	●		
備考	園芸科先進農家視察研修(牛セリ見学)、農業クラブ各種技術検定(各学校)、農ク9連機関誌発行 3学年末終了後3年生のみ午前中授業、1月24日(L)キャリア形成プログラム(予定)							1年	2年	3年				
	授業日数					月	19	19	19					
	授業時数					月	133	133	133					
[授業時数=教科指導時数(朝学含む)+テスト+総探+LHR+特別授業]					累計	1108	1114	1114						

令和6年度年間行事予定表 2月 県立(久米島)高等学校(全日制)課程

日 曜	生徒関係	職員関係	早朝	朝学	授業実施予定							週番		
					1	2	3	4	5	6	7			
1	土	大学入学共通テスト模試・2月(2年) サービス接遇検定												
2	日													
3	月	服装容儀・遅刻0週間(~7日) 送別球技大会・予餞会		/	/	行	行	行	行	行	行			
4	火	水の授業 短縮45分授業		○	□	水1 △	水2 △	水3 △	水4 △	総	L			
5	水	第5回追認考査説明会 短縮45分授業 月1・2・入試検査作成(3・4校時)		○	□	月1 △	月2 △	行	行	/	/			
6	木	(分)特別支援学校駅伝競走大会・社会見学 自宅学習日①		/	/	/	/	/	/	/	/			
7	金	短縮45分授業 3年朝会 3年ワックス作業 第5回追認考査申込〆切 (分)特別支援学校駅伝競走大会 日本語ワープロ検定試験		○	3年 朝会	△	△	△	△	△	△			
8	土	第135回秘書検定 第3回数学検定												
9	日													
10	月	3学年就職・進学準備期間(~29日) 月1~4 短縮45分授業 文書デザイン検定試験		○	□	△	△	△	△	/	/			
11	火	建国記念日												
12	水	1,2学年末考査① 顔写真撮影1年		/	□	※	※	※	※	/	/			
13	木	1,2学年末考査② 顔写真撮影2年		/	□	※	※	※	※	/	/			
14	金	1,2学年末考査③ 第5回追認考査 顔写真撮影予備(1,2年) 情報処理技能検定試験(表計算)・(データベース) 人権の日		/	□	※	※	※	※	/	/			
15	土	おきなわ地域教育の日 第63回サービス接遇検定												
16	日	家庭の日・ファミリー読書												
17	月	プレゼンテーション作成検定試験		○	□	△	△	△	△	△	△			
18	火	ホームページ作成検定試験		○	□	△	△	△	△	△	△	△		
19	水	3年出校日 第2回進路講演会(総)※備考欄参照		○	□	△	△	△	△	△	△	総	L	
20	木			○	□	△	△	△	△	△	△			
21	金	少年を守る日		○	□	△	△	△	△	△	△			
22	土													
23	日	天皇誕生日												
24	月	天皇誕生日(振替休)												
25	火	卒業式振替休												
26	水			○	□	○	○	○	○	総	L			
27	木	1,2年ワックス作業		○	□	●	●	●	●	●	●			
28	金	卒業式準備・予行演習		○	/	行	行	行	行	行	行			
備考			農業クラブ優秀クラブ員表彰、県連機関誌等配布等 2月19日キャリア形成プログラム(L,予定)					1年	2年	3年				
					授業 日数	月 累計	17 186	17 186	17 186					
					授業 時数	月 累計	87 1195	87 1201	87 1201					

令和6年度 年間行事予定表 3月 県立(久米島)高等学校(全日制)課程

日	曜	生徒関係	職員関係	早朝	朝学	授業実施予定							週番
						1	2	3	4	5	6	7	
1	土	第77回卒業式		/	/	行	行	行	行	行	行		
2	日	第3回英検(2次)											
3	月	9:05 授業開始 短縮45分授業 月5・6・L 入試検査場作成(L) 2学年修学旅行(~7日) (分)後期現場実習(~8日)	進級判定会議・職員会議②(学年末の反省) 一般選抜会場作成、受検生下見	○	/	月5 △	月6 △	L	/	/	/		
4	火	2学年修学旅行(~8日) 自宅学習日②	県立高校入学者選抜学力検査1日目(国・理・英) 県立特支高等部・高支入学者選抜検査1日目	/	/	/	/	/	/	/	/	/	/
5	水	自宅学習日③	県立高校入学者選抜学力検査2日目(社・数) 県立特支高等部・高支入学者選抜特別募集検査 県立特支高等部・高支入学者選抜検査2日目	/	/	/	/	/	/	/	/	/	/
6	木	自宅学習日④	3年諸表簿点検① 新2,3年クラス編成①	/	/	/	/	/	/	/	/	/	/
7	金	自宅学習日⑤	第4回研究協議会及び理事会	/	/	/	/	/	/	/	/	/	/
8	土		第7回定例研究協議会										
9	日												
10	月	9:05授業開始 短縮45分授業 月1~4 服装容儀・遅刻0週間(~14日)	県立学校入学者選抜学力検査追検査	○	/	△	△	△	△	/	/		
11	火	火1・2・5・6 1,2学年集会 (分)1,2学年三者面談	学力検査点受け渡し(15:00まで)	○	1,2年 朝会	火1 △	火2 △	火5 △	火6 △	/	/	/	/
12	水	9:05授業開始 短縮45分授業 水1・4・総・L キャリアパスポート記入(1,2年:L)	3年諸表簿点検② 新2,3年クラス編成② 1,2年諸表簿点検① 特色選抜判定会議	○	/	水1 △	水4 △	総	L	/	/		
13	木	9:05授業開始 短縮45分授業 木1・2・5・6	特色選抜判定結果受け渡し(正午まで) 第3回学校評議員会 運営委員会②	○	/	木1 △	木2 △	木5 △	木6 △	/	/		
14	金	9:05授業開始 短縮45分授業 金1~4 人権の日	進路相談支援システム基礎講座	○	/	△	△	△	△	/	/		
15	土	おきなわ地域教育の日											
16	日	家庭の日・ファミリー読書											
17	月	自宅学習日⑥	一般入試・特別入試合否判定会議	/	/	/	/	/	/	/	/	/	/
18	火	火5・月6・金5・6	県立高校合格発表 県立特支高等部・高支合格発表 連携・特色・一般合格者オリエンテーション(合格発表後) 職員会議②(学年末取組評価の返答)	○	/	火5 △	月6 △	金5 △	金6 △	/	/	/	/
19	水	令和6年度 修了式・離任式	県立学校2次募集願書受付① 中高一貫事務局会⑦、中高一貫教育校長会④(事務局会後)	/	/	行	行	行	L	/	/		
20	木	春分の日 沖縄県高等学校野球春季大会(~4月6日)											
21	金	少年を守る日	県立学校2次募集願書受付② 2次募集初回志願状況発表										
22	土												
23	日												
24	月		県立学校2次募集志願変更再出願 2次募集最終志願状況発表										
25	火		県立学校2次募集書類交換										
26	水		2次募集面接(午前)、2次募集合否判定会議(午後)										
27	木												
28	金		県立学校第2次募集合格発表 2次募集合格者オリエンテーション(合格発表後)										
29	土												
30	日												
31	月		退職者辞令交付式										
備考						1年	2年	3年					
						授業 日数	月	14	14	14			
						授業 時数	累計	200	200	200			
						月	28	28	28				
						累計	1223	1229	1229				

○:50分授業 △:45分授業 □:10分(朝学) ※:テスト 総:総探 L:LHR ●:特別授業(45分または50分) 行:行事 /:カット
[授業時数=教科指導時数(朝学含む)+テスト+総探+LHR+特別授業]