久米高通信

久米島高校 New Legacy

沖縄県立久米島高等学校
発行者　校長　仲吉　健一
久米島町字嘉手苅727番地
TEL（098）985―2233
FAX（098）985―3168
（校訓）誠実勤勉・自律協和
忍耐持久・剛健進取

＜令和3年度1学期終業式＆生徒会役員引き継ぎ式＆離任式＞

令和3年度1学期終業式を7月20日（火）に本校体育館で実施しました。コロナ禍の影響を受けながらでも、1学期は学校行事もほとんど実施し、生徒たちは素晴らしいNew Legacyを残してくれました。私（校長）からは、作家のヨシタケシンスケさんの「にげてさがして」という絵本から幸せを見つけるためにあしを使って動くことの大切さを伝えました。進路指導部主任の山下利恵子先生からは、進路実現のためにやりたいことを見つけ、それをしっかりと保護者と相談することの重要さを、生徒指導部主任の崎間格先生からは夏休みを安全に過ごすための心がけや注意点を話して頂きました。

次に、生徒会役員引き継ぎ式を行い、前生徒会長の仲村航くんから新生徒会長の吉元凜さんへの見事な引き継ぎで、まさにNew Legacyの継承を見た思いです。航をはじめとした旧生徒会役員の皆さん、本当にありがとう！君たちのレガシーはきっと凜が更に発展させていくと思います。凜を含め新役員の皆さんで久米高生徒会を更に盛り上げてください！ *Good Luck!!*

そして、3年間久米高で勤務して頂いたALTのブランドン・ヴァレンズエラ先生と3ヶ月間頑張って頂いた体育科の宮平悦子先生の離任式も行いました。お二人の先生方が残してくれた素晴らしいレガシーに感謝申し上げます！本当にありがとうございました！ブランドン先生には県教育委員会からの感謝状と総務省からの絆大使の任命状もお渡ししました。

令和3年度　生徒総会 ＆ 生徒会長選挙

7月7日（水）に延期になっていた生徒総会を、そして、7月16日に生徒会長選挙を実施しました。生徒総会では、慎重審議をすると共に学校側への要望もたくさん出ており、それらに対して私を含め各部から丁寧な回答を致しました。学校として取り上げたい要望もありましたので、それらには前向きに取り組んで参ります。生徒会執行部の皆さん、本当にお疲れ様！また、16日には新しい生徒会長、生徒会副会長を決める選挙を実施しました。各候補者とも立派にそれぞれの公約や思いを伝えた、本当に見事な立ち会い演説でした。誰が会長や副会長になっても遜色はない人材で、久米高の未来も明るいなって嬉しくなりました！選挙そのものも三密を避けてしっかりと行ってくれ、さすが、久米高生です！本当にいつも素晴らしいNew Legacyを残してくれます！

Snapshots of "生徒会長選挙"

Music for Your Pleasure （今月の音楽）

☆シベリウス　「カレリア」組曲☆

今年度の全国高文祭で沖縄県の合同オーケストラはシベリウスの「フィンランディア」を演奏し、本校からも2名の生徒が参加します。今月はそのシベリウスから本当にチャーミングで魅力的な曲を紹介します。このカレリア組曲は、間奏曲、バラード、行進曲風の3曲から構成されておりますが、全体でも15分ちょっとの曲です。特に、真ん中のバラードが絶品で、シベリウスの母国フィンランドの静かでそよ風の吹く田園地帯を思わせる郷愁を誘うメロディーに溢れています。行進曲風もついつい笑顔になる元気を与えてくれる曲なので、この北欧の調べに酔い痴れを！

＝1学期終業式伝達表彰＆生徒の活躍＝

●第69回沖縄県学校農業クラブ連盟大会 意見発表の部（Ⅲ類）優秀賞 3年1組 ヘイワード・ドロシー
●第69回沖縄県学校農業クラブ連盟大会 フラワーアレンジメント競技優秀賞 2年1組 石田一歩輝
（全国産業教育フェアー埼玉大会派遣）

●実用英語技能検定2級 3年2組 藤本紅葉
●第124回文部科学省後援秘書技能検定3級 2年3組 山城亜彩妃、與儀なぎさ
●第52回文部科学省後援サービス接遇実務検定2級 2年3組 野上優唯、3年2組 佐久川万由
●第52回文部科学省後援サービス接遇実務検定3級 2年3組 與儀なぎさ、3年1組 伊藤ほの
●第15回久米校書道展（校内）
校 長 賞 2年2組 前里心花　教頭賞 3年2組 宮城夏琳
事務長賞 1年3組 久手堅華音　書道部顧問賞 2年2組 長濱來香
最優秀賞 2年3組 富永華名　優秀賞 1年3組 田場仁那
優 良 賞 1年3組 大田瑞希　3年3組 上間柚姫
佳　　作 1年2組 山城美咲　3年3組 仲村　航

●校内多読者賞
個人：1位　分教室2年 盛小根優利愛 93冊　2位　2年3組 又吉りこの 81冊
3位　1年2組 川江左助 42冊　4位　2年2組 水上りりい 30冊
5位　2年2組 与那嶺愛香 22冊
HR：1位　分教室2年 46.5冊　2位 1年2組 5.4冊　3位 2年3組 5.0冊

※表彰された生徒の皆さん、そして素晴らしい活躍を見せてくれた皆さん、New Legacyをありがとう！
皆さんは本当に久米高の誇りです！

校長賞作品 →
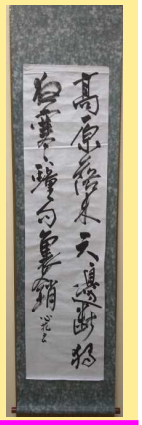

<第69回沖縄県学校農業クラブ連盟大会>

この大会において、3年生のヘイワード・ドロシーさんと2年生の石田一歩輝さんが上の伝達表彰にあるような見事な活躍を見せました。久米高園芸科の底力を感じました。大会に通信員として参加してくれた3年生の新川怜央くん、伊藤ほのさん、宮里朋花さんも素晴らしいアシストぶりでした！また、落合優さんの作品も本当に素敵でした！園芸科のNew Legacyを本当にありがとう！指導して頂いた成人先生、さきえ先生もありがとう！

【よく頑張った、野球部！】

7月4日（日）に第103回全国高校野球選手権大会沖縄大会において、本校野球部が首里高校と対戦し、私（校長）もスタンドで応援しました。結果は、9－2の7回コールド負けでしたが、1・2年生のみのチームで、プロのスカウトも注目する相手校投手から2点も奪い、堂々とした戦いぶりでした。野球部の諸君、ニューレガシーを残してくれましたよ！また、今回久米高ナインに参加してくれた宜野湾高校の3名の選手も本当にありがとう！監督の隼先生、部長の節先生も本当にお疲れ様！炎天下の中、たくさんの写真を撮ってくれた上原教頭にも感謝、感謝！ Thank you!

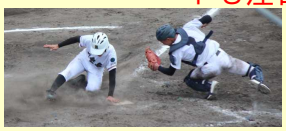

TEAM	1	2	3	4	5	6	7	8	9	R	H	E
久米島	0	0	0	0	2	0	0			2	3	3
首　里	3	1	2	2	0	1	X			9	8	0

TN	1	2	3	4	5	6	7	8	9	T
久米島	宮	仲	宮	仲	山	當	安	吉	熊	首里

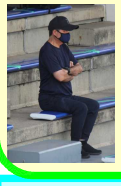

<8月の主な行事>

・1日（日）全国高等学校総合文化祭（和歌山）
・5日（木）就職活動キックオフ研修（3年生）
・6日（金）フラワー装飾実技検定3級
・9日（月）じんぶん館夏季閉寮期間（～22日）
・11日（水）学校閉庁日（～13日）
・24日（火）就職希望者マナー講座（～26日）
農ク農業検定協議会
・27日（金）久米島高校ミニオープンスクール
・28日（土）地域みらい留学フェスタ（オンライン）～29日
・30日（月）就職応募開始日
就職活動キックオフ研修（2年生）
※上記日程は場合によっては、変更もあり得ることをご了承ください。

<第1回学校評議員会開催>

7月16日（金）に第1回学校評議員会を開催しました。同日行われた生徒会長選挙も見学し、5名の評議員の方々へ委嘱状を交付し、学校運営等について様々なご助言を頂きました。
本校New Legacyの一翼を是非担って頂ければと思います。