

令和 8 年度

学 校 要 覧



中繩県立 久米島高等学校

(沖縄県立大平特別支援学校高等部久米島高校分教室設置校)

〒901-3121 沖縄県島尻郡久米島町字嘉手苺 727 番地

TEL (098) 985-2233・3556

FAX (098) 985-3168

<http://www.kumejima-h.open.ed.jp/>

1 校訓

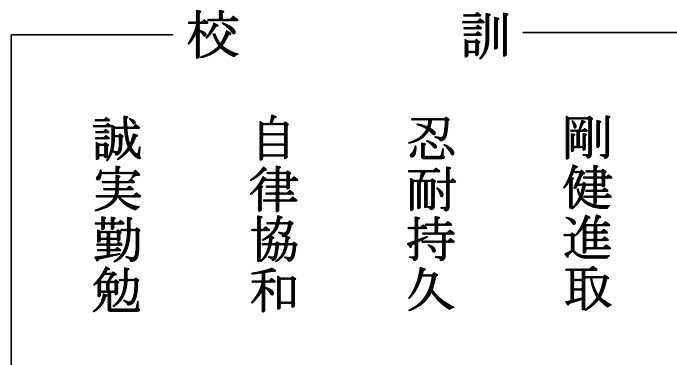

2 モットー

「向上無限」： 社会の変化に対応し、主体的に学び続け、自己実現を図る生徒の育成を目指す。

3 校章



4 学科目標

普通科：基本的な知識・技能についての教育を施し、基礎学力を充実させ、自主・主体的な学習態度の育成と豊かな教養を高め、社会に貢献する有能な人材を育成する。

園芸科：園芸作物の栽培及び農業経営に関する知識と技術を習得させ、将来、園芸を中心とする農業経営者や農業技術者として必要な能力・態度を育成する。

校歌

作詞 宮里 静湖

作曲 福里 広照

あ さぐ も は ー れ て み ー な み の
る ー り の う な ば ら か ぜ き よ く
し お の か た ー が き わ た ば る に
き ぼ う ー ゆ た け く つ ど い た る
わ れ ら く め じ ま わ こ う ど が
ま ー な ぶ ぼ こ う の ま ど ひ ろ し

一、朝雲晴れて南の

瑠璃の海原風清く
潮の香高き和田原に
希望豊けく集いたる
われら久米島若人が
学ぶ母校の窓ひろし

二、渚に映ゆるアーラ岳

古城をうつす白瀬川
久遠の歴史しのびつつ
今あらたなる朝にたつ
われら久米島若人が
励む切磋の聖天地

三、見よ黒潮に鍛えたる

不屈のかいな猛き意気
絶ゆまぬ筆は堂雪の
功をつみてゆるぎなき
われら久米島若人が
進む理想の岸はるか

四、あ、南島の熱血児

ひとたび立てば風雲の
八潮路わけて敢然と
七つの海に雄飛する
われら久米島若人が
招く世界に光あり

五、星座はめぐり時移り

世は蒼茫に迷うとも
指南の燈火（ひかり）高々と
かかえて進む幾百の
われら久米島若人が
築く世紀に栄えあれ

目 次

【1】	学校の沿革概要	1
【2】	各期の入学・卒業者数	15
【3】	校地及び施設	17
【4】	学校経営の概要	18
	1. 教育目標	
	2. 教育方針	
	3. 経営方針	
	4. 本年度の努力目標	
	5. 諸活動の数値目標	
	6. スクールポリシー	
【5】	各部・各学年・各教科の目標及び基本方針	21
	1. 教務部	
	2. 進路指導部	
	3. 生徒支援部	
	4. 農場部	
	5. 事務部	
	6. 各学年	
	7. 各教科	
【6】	職員名簿	28
【7】	学校運営組織図及び校務分掌表	29
【8】	学級在籍及び学級担任表	35
【9】	日課表	35
【10】	ホームルーム担任の職務内容	36
【11】	各種委員会	37
【12】	出身中学校別生徒数	41
【13】	進路希望調査	42
【14】	令和6年度 進路状況一覧	43
【15】	進路指導部年間計画表	44
【16】	久米島高校進路決定状況	45
【17】	教育課程	48
【18】	使用教科書一覧	57
【19】	部顧問一覧表	58
【20】	防火（災）に関する規程及び任務	59
【21】	時間割表	60
【22】	年間行事計画表	62

【1】学校の沿革概要（創立から現在まで）

昭和	21	年	4	月	1	日	糸満高等学校久米島分校として設立認可
昭和	21	年	11	月	7	日	具志川村字嘉手苅和田原727番地に校地を定め地鎮祭を行う。創立記念日。
昭和	23	年	4	月	1	日	久米島分校独立認可、久米島高等学校と呼称す。初代校長：上江洲智享就任
昭和	24	年	3	月	19	日	第1回卒業式挙行。男子17名 女子28名 計45名
昭和	33	年	4	月	1	日	教育課程改定により、普通課程、農業課程、家庭課程を設置
昭和	35	年	1	月	8	日	沖縄学校農業クラブ競技大会(本校初参加)【測量競技の部】1位 宮里清文・上江洲明・仲本栄
昭和	35	年	4	月	26	日	琉球政府に移管、琉球政府立久米島高等学校と呼称
昭和	37	年	10	月	19	日	日本学校農業クラブ連盟第13回全国大会 耕耘機操作競技の部で優秀賞に入賞(久手堅吉宗、安里昌昭)
昭和	39	年	1	月	25	日	沖縄高等学校家庭クラブ大会で優秀賞受賞
昭和	40	年	8	月	25	日	沖縄学校農業クラブ連盟技術競技大会【耕耘競技】優秀賞受賞 糸数勉
昭和	47	年	5	月	15	日	沖縄県立久米島高等学校と呼称
昭和	54	年	3	月	21	日	新校舎校門竣工(普通教室15、音楽室1、産振教室1)計2,103㎡
昭和	58	年	11	月	30	日	図書館・理科教室落成祝賀会挙行(竣工は8月21日1,181㎡)
昭和	63	年	6	月	28	日	セミナーハウス(研修館)落成式典並びに祝賀会挙行(竣工は3月25日660㎡)
平成	2	年	4	月	1	日	学科改編により農業科・家政科の募集を停止、園芸科を設置。定員普通科90名、園芸科40名。
平成	3	年	3	月	5	日	大型ビニールハウス竣工(918㎡)
平成	3	年	11	月	6	日	県体育協会表彰 スポーツ優秀競技者賞 赤嶺永哲・仲吉義也(優秀指導者賞 知念信勝先生)
平成	4	年	3	月	11	日	生物工学教室及び園芸実験室竣工(400㎡)
平成	5	年	8	月	1	日	全国高校総体(栃木県) 円盤投げ1位 仲吉義也 400m出場 白道哲也(~5日)
平成	5	年	11	月	11	日	FFJ全国大会(愛知県)【家畜審査協議豚の部】優秀賞 山城幸次
平成	5	年	11	月	13	日	東アジアジュニア陸上競技大会円盤投げ1位 仲吉義也
平成	8	年	6	月	21	日	高校総体陸上南九州大会 やり投げ1位 赤嶺美智子
平成	9	年	3	月	14	日	職員室・家庭科教室竣工
平成	14	年	4	月	1	日	久米島地区「連携型・中高一貫教育」の指定を受ける
平成	14	年	5	月	20	日	体育館竣工
平成	17	年	1	月	20	日	第1回平成17年度連携型中高一貫入試
平成	21	年	3	月	26	日	第24回全国高等学校ウェイトリフティング競技選抜大会 69kg級3位 平良響(2年)
平成	21	年	3	月	25	日	普通教室棟竣工(1,694㎡)
平成	22	年	4	月	1	日	沖縄県立大平特別支援学校高等部 久米島高等学校分教室設立
平成	22	年	4	月	1	日	県立特別支援学校高等部分教室「調査研究モデル指定校」(H22~24年)
平成	24	年	4	月	16	日	県教育委員会指定「環境教育研究校」(H24~25年)
平成	24	年	10	月	12	日	全九州高校新人陸上競技大会 女子やり投げ1位 當間汐織(2年)
平成	24	年	10	月	30	日	県教育委員会より「読書活動優秀実践校」表彰
平成	25	年	12	月	6	日	福沢諭吉記念第52回全国高等学校弁論大会 優秀賞 吉田怜愛(2年),「沖縄の民謡」
平成	26	年	4	月	1	日	県教育委員会研究指定「高等学校生き生き活性化支援事業」(H26年~27年)
平成	26	年	4	月	7	日	離島留学生受け入れ開始(島外からの入学生5名)
平成	28	年	2	月	4	日	県教育委員会研究指定「高等学校生き生き活性化支援事業」最終報告会
平成	28	年	11	月	12	日	創立70周年記念式典 基調講演 佐藤優 氏(元外務省主任分析官、文筆家)~人材育成について~
平成	29	年	6	月	15	日	第70回全国高等学校陸上競技対校選手権大会南九州地区予選大会(熊本県) 若杉理沙子円盤投出場
平成	30	年	6	月	14	日	南九州陸上競技大会 中村琉夏(2年、ハンマー投8位)、若杉理沙子(2年、ハンマー投出場)、豊里豪(3年、800m出場)
令和	元	年	10	月	11	日	第72回全国高等学校陸上競技対校選手権大会南九州地区予選大会(鹿児島) 中村琉夏(ハンマー投3位入賞)、若杉理沙子(ハンマー投出場)、當間拓人(男子やり投出場)
令和	2	年	10	月	16	日	第38回全九州高等学校新人陸上競技大会(~18日)於:長崎県立総合運動公園陸上競技場 やり投(男子) 玉城紫音(2年)2位(59m54)*自己記録更新
令和	3	年	6	月	17	日	全九州高等学校体育大会南九州地区予選大会 陸上:男子 やり投:玉城紫音(3年:2位58m65_全国総合体育大会派遣)
令和	4	年	4	月	1	日	第69回沖縄県高等学校野球春季大会ベスト8
令和	5	年	1	月	14	日	第28回久米島町新春書道展[沖縄県知事賞:山城美咲(2年)],[沖縄県議会議長賞:上間美采(3年)]
			11	月	17	日	全九州高等学校自転車競技新人大会[桃原空良(2年):ロードレース5位]九州大会派遣

令和 6 年 1 月 27 日 久米島町新春書道展[沖縄県知事賞:大田瑞希(3年),久米島町長賞:喜久里紋音(2年),文化協会会長賞:白道柚葉(2年)]

2 月 3 日 令和5年度沖縄県高等学校新人体育大会サッカー(女子)競技優勝(美里・普天間・八重山・久米島合同チーム)糸数凧沙(1年)九州大会派遣

令和 6 年 6 月 7 日 令和6年度全九州高等学校体育大会(熊本県) 自転車競技 男子3KM 8位 桃原空良(3年)

10 月 25 日 農業クラブ連盟全国大会(岩手大会)農業鑑定競技会:喜久里紋音(3年) 出場

12 月 29 日 第33回全日本高等学校女子サッカー選手権大会出場:糸数凧沙(2年)

令和 7 年 6 月 25 日 第73回沖縄県学校農業クラブ連盟大会 意見発表の部 最優秀賞「新たなベチバーの活用方法に挑戦～ベチバーノ可能性は無限大!～」小林凧(2年)

8 月 5 日 第20回若年者ものづくり競技大会(3～4日:香川県) 造園部門 敢闘賞 大城柊人(2年)

11 月 2 日 うみぼす甲子園2025決勝大会(一般財団法人海洋連盟主催)小林凧(2年)、平田仁来(2年) 田代宏之 美らで賞

学 校 沿 革

年 月 日	事 項	歴代校長
昭和 21年 4月 1日 11月 7日 12月 13日	糸満高等学校久米島分校として設立認可 具志川村字嘉手苺和田原727番地に校地を定め地鎮祭を行う。この日を創立記念日とする。 久米島小学校より現在地に移転	
23年 4月 1日	久米島分校独立認可、久米島高等学校と呼称す。 初代校長：上江洲智享就任	初代 上江洲 智享 (昭23.4.1)
29年 7月 7日 31年 7月 4日 11月 7日	校舎落成祝賀会挙行。琉球政府行政主席：比嘉秀平氏列席 創立10周年記念事業としてPTAより寄付の調理室スラブ打ち 創立10周年記念式典挙行 同窓会より校門寄贈(総工費4万B円)	第2代 波平 憲祐 (昭27.8.1)
33年 4月 1日 35年 1月 8日	教育課程改定により、普通課程、農業課程、家庭課程を設置 沖縄学校農業クラブ競技大会(本校初参加) 【測量競技の部】1位 宮里清文・上江洲明・仲本栄	第3代 有銘 興昭 (昭32.5.3)
35年 4月 26日 37年 1月 31日 8月 25日 10月 19日	琉球政府に移管、琉球政府立久米島高等学校と呼称 第9回沖縄学校農業クラブ大会 【耕耘競技】最優秀賞受賞 久手堅吉宗・安里昌昭 沖縄学校農業クラブ全国大会派遣地方予選大会 【耕耘競技】最優秀賞受賞 久手堅吉宗・安里昌昭 日本学校農業クラブ連盟第13回全国大会 【耕耘機操作競技】優秀賞 久手堅吉宗・安里昌昭	第4代 西平 秀毅 (昭35.4.11)
38年 8月 17日 11月 3日 39年 1月 25日	みどり丸遭難事故(本校生徒3名犠牲) 全琉高等学校陸上競技選手権大会 800m1位入賞 上間良豊 沖縄高等学校家庭クラブ大会で優秀賞受賞	第5代 翁長 維行 (昭38.4.1)
40年 1月 30日 8月 25日	第8回全沖縄家庭クラブ連盟研究発表会において優秀賞受賞 沖縄学校農業クラブ連盟技術競技大会 【耕耘競技】優秀賞受賞 糸数勉	第6代 宮良 長広 (昭39.9.26)
41年 12月 28日 42年 6月 24日	第9回全沖縄家庭クラブ連盟研究発表会において優秀賞受賞 高校陸上選手権大会 走り幅跳び1位 内里徳子	第7代 仲宗根 寛 (昭41.11.1)
44年 8月 19日 45年 8月 8日	沖縄県学校農業クラブ連盟大会 【耕耘競技】優秀賞受賞 我那覇政良 沖縄県学校農業クラブ連盟大会 【トランシットの部】優勝 宇地原進・平田清儀・吉永安久 (FFJ全国大会に沖縄代表として参加する)	第8代 名嘉真 春景 (昭43.10.1)
46年 10月 23日 47年 5月 15日	全沖縄新聞コンクールにおいて優秀賞受賞 沖縄県立久米島高等学校と呼称	第9代 川崎 幸明 (昭45.10.1)
48年 7月 26日	沖縄県学校農業クラブ連盟大会 【測量競技平板の部】優秀賞受賞 大道弘・上里進・玉城章 【家畜審査競技の部】優秀賞受賞 高嶺繁造 (FFJ北陸大会に県代表として参加)	第10代 石垣 当元 (昭48.4.1)
50年 11月 12日 51年 12月 11日 52年 6月 2日 10月 30日	日本学校農業クラブ全国大会 【家畜審査競技肉牛の部】優秀賞受賞 安村敏夫 創立30周年式典挙行 沖縄県高校総合体育大会 陸上競技 男子1,600MR1位(上江洲友光・平田浩・桃原進・大田強) (全国高校陸上競技大会南九州地区予選大会に沖縄県代表として出場) 沖縄県高等学校対抗秋季陸上競技大会 男子800m1位入賞 桃原進	第11代 栄野元 康昌 (昭50.4.1)
53年 5月 7日	第29回全沖縄陸上競技選手権大会 女子400MR1位(嘉手苺初子・仲原友子・大田啓子・上村美佐枝)	第12代 仲吉 列雄 (昭53.4.1)
53年 6月 4日 53年 10月 29日 55年 5月 8日	沖縄県高等学校総合体育大会 女子の部総合優勝 女子400MR1位 嘉手苺初子・仲原友子・大田啓子・上村美佐枝 女子五種競技1位 仲原友子 男子100m1位 平田浩 男子200m1位 平田浩 全国高校陸上南九州地区予選大会へ沖縄県代表として出場 第26回沖縄県高等学校対抗秋季陸上競技大会 女子の部総合優勝 女子400m1位 大田啓子(1分0秒4 沖縄高校新記録) 女子五種競技1位 仲原友子 第7回那覇地区高校陸上競技大会 男子総合1位 女子総合2位	第12代 仲吉 列雄 (昭53.4.3)
60年 6月 27日	沖縄県学校農業クラブ連盟大会 【家畜審査の部】優勝 安村敏秋	第13代 嘉手川 繁一 (昭59.4.1)
61年 6月 3日 62年 11月 7日 22日 63年 5月 7日 ~ 8日 7月 16日 ~ 17日	沖縄県高等学校総合体育大会 走り高跳び1位 金元盛春 (南九州地区陸上競技大会へ県代表として出場) 本校創立40周年記念式典並びに祝賀会挙行 全九州高校新人体育大会 空手の部(個人戦)優勝 当銘克己 沖縄県陸上競技選手権大会 走り高跳び1位 金元盛春 5,000m1位 喜久里忍 国体県予選大会 10,000m1位 喜久里忍 走り高跳び1位 金元盛春	第14代 内間 和一 (昭60.4.1)

学 校 沿 革

年 月 日	事 項	歴代校長
平成 元 年 9 月 29 日	沖縄県高等学校新人陸上競技大会 400m1位 高江洲新(51秒2) 棒高跳び1位 金城宗孝(4m)	第15代 喜久里 勇 (平1.4.1)
2 年 4 月 1 日	学科改編により農業科・家政科の募集を停止し、新たに園芸科を設置。 募集定員 普通科90名、園芸科40名。	
6 月 1 日	沖縄県高等学校総合体育大会 棒高跳び1位 金城宗孝	
10 月 20 日	第19回高等学校音楽コンテスト リコーダーアンサンブルで金賞	
3 年 5 月 31 日	沖縄県高等学校総合体育大会	
~ 6 月 6 日	円盤投げ1位 仲吉義也 やり投げ1位 吉元麻紀子	
10 月 19 日	第6回沖縄県高等学校秋季陸上競技大会	
~ 20 日	円盤投げ1位・ハンマー投げ1位 仲吉義也 やり投げ1位 赤嶺永哲 円盤投げ1位・やり投げ1位 吉元麻紀子	
~ 26 日	全九州新人陸上競技大会	
27 日	円盤投げ1位 仲吉義也 やり投げ1位 赤嶺永哲	
11 月 6 日	沖縄県体育協会より表彰 優秀競技者賞 赤嶺永哲・仲吉義也(スポーツ優秀指導者賞 知念信勝先生)	
4 年 5 月 29 日 ~ 6 月 3 日	沖縄県高等学校総合体育大会 やり投げ1位・三段跳び1位 赤嶺永哲 円盤投げ1位 仲吉義也 円盤投げ1位・やり投げ2位 吉元麻紀子	第16代 上原 博 (平4.4.1)
~ 19 日	高等学校総合体育大会陸上競技南九州大会(宮崎県)	
21 日	やり投げ1位 赤嶺永哲 円盤投げ1位・ハンマー投げ2位 仲吉義也 円盤投げ1位・やり投げ1位 吉元麻紀子	
10 月 4 日	第47回国民体育大会(山形県)	
7 日	少年男子やり投げ1位 赤嶺永哲(大会新記録) 少年男子円盤投げ出場 仲吉義也	
4 年 11 月 30 日	第4回アジアジュニア陸上競技大会(インド・ニューデリー)	
~ 12 月 4 日	日本代表選手として赤嶺永哲・やり投げに出場	
5 年 5 月 15 日	第43回県陸上競技選手権兼国体二次予選会	
~ 16 日	砲丸投げ1位・円盤投げ1位 仲吉義也 400m1位 白道哲也 ハンマー投げ1位 仲宗根幸治 やり投げ1位 濱元伸之	
~ 29 日	沖縄県高等学校総合体育大会	
31 日	砲丸投げ1位、円盤投げ1位、ハンマー投げ1位 仲吉義也 400MH1位 白道哲也 男子総合2位 女子総合8位	
5 年 7 月 29 日 ~ 30 日	沖縄県学校農業クラブ連盟大会 【家畜審査協議豚の部】最優秀賞 山城幸次 【スローガンの部】優秀賞受賞 吉永克也	第16代 上原 博 (平4.4.1)
8 月 1 日	全国高等学校総合体育大会(栃木県)	
~ 5 日	円盤投げ1位 仲吉義也 400m出場 白道哲也	
9 月 19 日	第8回県高校対抗秋季陸上競技大会	
~ 20 日	円盤投げ1位、ハンマー投げ1位 仲吉義也	
10 月 26 日	国民体育大会(徳島県) 400MH1位 白道哲也 男子総合3位 女子総合4位 円盤投げ1位(57.02m県高校新記録)仲吉義也	
11 月 11 日	400MH出場 白道哲也	
13 日	FFJ全国大会(愛知県) 【家畜審査協議豚の部】優秀賞 山城幸次 東アジアジュニア陸上競技大会円盤投げ1位 仲吉義也	
6 年 5 月 14 日	第44回県陸上競技選手権大会兼国体選手権選考会 やり投げ1位 濱元伸之	第17代 山本 逸雄 (平6.4.1)
29 日	沖縄県高等学校総合体育大会 ハンマー投げ1位 仲宗根幸治 女子フィールドの部3位	
9 月 18 日	第9回沖縄県高等学校秋季陸上競技大会 ハンマー投げ1位 仲宗根幸治	
8 年 5 月 31 日	沖縄県高等学校総合体育大会 ハンマー投げ1位 久手堅吉昭 やり投げ1位 赤嶺美智子 やり投げ1位 吉元智幸 男子フィールドの部3位	第18代 瀬名波 快侑 (平8.4.1)
6 月 21 日	高等学校総合体育大会陸上南九州大会 やり投げ1位 赤嶺美智子	
11 月 7 日	エイズに関するポスターコンクール 最優秀賞 比嘉康弥	
12 月 7 日	学校創立50周年記念式典 祝賀会	
9 年 5 月 30 日	県高校総体 やり投げ1位 吉元智幸	
10 月 25 日	国民体育大会(なみはや国体)ハンマー投げ出場 吉元智幸	
10 年 6 月 1 日	沖縄県高等学校総合体育大会 ハンマー投げ1位 山川大地(8月全国大会へ派遣)	第19代 喜久里 幸雄 (平10.4.1)
26 日	県農業クラブ大会【平板測量の部】 優勝 大城伸介・大城佳典・太田順治(10月全国大会に派遣)	
11 年 7 月 17 日	第1回全沖縄高等学校英語スキットコンテスト 最優秀賞受賞 崎原隆朝・眞榮平亮太(3年生)	
22 日	第47回沖縄県高等学校農業クラブ大会 【測量競技トランシットの部】最優秀賞受賞(伊集翔太・糸数久之・當間竜一(1年))	

学 校 沿 革

年 月 日	事 項	歴代校長
12年 7月 28日	第48回沖縄県学校農業クラブ連盟大会 【トランシット測量の部】最優秀賞(糸数久之・花谷充啓(2年) 高良伍浩(1年)) プリガムヤング大学杯高校生スピーチコンテスト沖縄大会 優勝 玉城直美(1年)	第20代 平良 實 (平12.4.1)
10月 14日	沖縄県高等学校英語弁論大会 最優秀賞 小川渚(3年)	
13年 6月 28日	第49回沖縄県学校農業クラブ連盟大会 【トランシット測量の部】最優秀賞(高良伍浩・宮城勝也・川根政智(2年))	
10月 30日	第41回沖縄県生徒科学賞作品展 【課題・自由研究部門】最優秀賞(平良絵里・眞榮平美咲・屋慶名綾己)	
31日	沖縄県高等学校新人大会ボクシング競技 ウェルター級 準優勝 川根政智 ライトウェルター級 準優勝 高良伍浩	
11月 7日	第33回全九州高等学校ボクシング新人競技大会 ライトウェルター級Bパート3位 高良伍浩	
12月 20日	明るい選挙啓発ポスター 文部科学大臣・総務大臣賞 高里真奈美	
14年 3月 2日	第8回沖縄県高等学校ボクシング春季大会	
～ 5日	ミドル級 準優勝 村吉政俊 ウェルター級 準優勝 川根政智	
14年 4月 1日	「連携型・中高一貫教育」の指定を受ける	
5月 30日	高校総体(5/30～6/5) 選手団99名	
31日	高校総体ボクシング ライトミドル級 準優勝 田里良太(1年) ミドル級 準優勝 村吉政俊(3年) ライトウェルター級 3位 高良伍浩(3年)	
15年 7月 25日	第50回沖縄県高等学校農業クラブ大会 【農業情報処理競技の部】優秀賞受賞 田里奈津子(3年) 全国大会派遣	第21代 高嶺 貢 (平14.4.1)
15年 9月 20日	第32回沖縄県高等学校音楽コンテスト 金賞受賞(1年生8名)	
26日	沖縄県高等学校弁論大会 奨励賞 栄野本康貴	
10月 6日	第54回日本学校農業クラブ全国大会(秋田大会)【農業鑑定園芸部門】優秀賞 齋藤沙(2年)	
16年 1月 5日	第7回沖縄県立武道館新春1000人かきぞめ席書大会 沖縄及び北方対策大臣賞 山里祥子	第21代 高嶺 貢 (平14.4.1)
11月 2日	沖縄県高等学校新人大会ボクシングモスキート級優勝 国吉龍平(1年園芸科)	
18年 11月 11日	久米島高校創立60周年祝賀会・記念講演会(7日) 講師:島袋周仁 演題:「高校生活とこれまでの歩み」	第22代 桃原 茂夫 (平17.4.1)
19年 2月 11日	第28回沖縄青少年科学作品展入選受賞 「復活!!海辺の花畑!!～カワラナデシコを絶滅から救え～」 受賞者:山里奈津子、吉里雄太、與儀靖幸、糸数歩、桃原龍巳 久手堅鈴加	
11月 3日	新人大会 ウェイトリフティング競技 53kg級 優勝 古波蔵翼(2年) 56kg級 第3位 宮里樹(1年)	
20年 5月 30日	沖縄県高等学校総合体育大会7競技に出場 ウェイトリフティング競技 53kg級第2位 古波蔵翼(3年) 56kg級第3位 宮里樹(3年) 77kg級第1位 平良響(2年) ※3名は全国高校総合体育大会に出場	第23代 宮平 武 (平20.4.1)
21年 3月 13日	乙種危険物取扱者取得 【1～6類(全種)】平田淳一(3年) 【1類及び3～6類(5種類)】江洲薫(3年)	
26日	第24回全国高等学校ウェイトリフティング競技選抜大会	
～ 29日	69kg級3位 平良響(2年)	
8月 4日	全国高等学校総合体育大会(近畿まほろば総体・8/4～6)	
～ 6日	ウェイトリフティング競技 69kg級 第3位 平良響(3年)	
28日	園芸装飾 室内園芸装飾作業 3級園芸装飾技能士取得 3年園芸科6名	
9月 20日	沖縄県高等学校新人大会陸上競技 女子フィールドの部 3位 やり投げ 3位 大城七海(九州大会出場) 走り高跳び 3位 新城百合(九州大会出場)	
30日	沖縄県愛鳥週間ポスターコンクール 最優秀賞 糸数亜希子(2年) 優秀賞 新垣亜紀穂(2年)	
11月 7日	第20回沖縄県高等学校郷土芸能大会 優秀賞 久米島高校 演目 創作太鼓	
29日	大東文化大学主催第51回全国書道展 特選 安村真奈美(1年) 安村早香(3年) 上里若菜(3年)	
22年 4月 1日	沖縄県立大平特別支援学校高等部 久米島高等学校分教室設立	第24代 盛山泰秀 (平22.4.1)
5月 28日	沖縄県高等学校総合体育大会総合開会式(43名参加)	
日	【陸上競技】やり投げ3位 大城七海(2年) 南九州大会出場 三段跳び3位 平良元樹(3年) 南九州大会出場	
6月 2日	【ボクシング競技】ライトフライ級3位 田端克希(2年) ライト級3位 當銘義愛(3年) ミドル級準優勝 田端賢於(3年) 九州大会出場	
23日	第1回危険物取扱者試験 丙種 5名合格(園芸科)	
8月 2日	全国高等学校総合文化祭(宮崎県)	
～ 5日	ボランティア 奨励賞 幸地智恵(3年)	
9月 2日	3級園芸装飾技能士検定 園芸科10名合格(3年5名、2年5名)	
10月 18日	第26回全日本高等学校書道公募展 【特選】安村翔太(3年)【準特選】上原紀恵(3年)【金賞】山城幸輝(3年)・新城百合(3年)	
11月 6日	第21回沖縄県高等学校郷土芸能大会 優秀賞 演目「太鼓」	
28日	特別支援学校体育大会 分教室 牧志嵐・宮平歩参加	
12月 17日	第47回沖縄県高等学校ボクシング選手権大会	
～ 19日	ライト級3位 當銘義愛(3年)	

学 校 沿 革

年 月 日	事 項	歴代校長
23年 7月 3日	第87回日本ワープロ検定 準一級合格 仲吉成美(3年)	
22日	沖縄県学校農業クラブ大会【意見発表の部】優秀賞 山城美代	
6日	第10回岐阜女子大学全国書道展 特賞 大城七海(3年)宮平優子(3年)他優秀賞4名入選	
23年 7月 16日	沖縄県陸上競技選手権大会 女子やり投げ1位 當間汐織 女子円盤投げ3位入賞 當間汐織 男子200m2位・100m3位 宇江城楓	
10月 14日	第29回全九州高等学校新人陸上競技大会 女子やり投げ3位 當間汐織	
24年 6月 14日	南九州高等学校体育大会(陸上競技) 女子やり投げ1位 當間汐織(45m66) (~17日)	
7月 1日	日本語ワープロ検定2級合格 兼元ちひろ(3年) 準2級5名合格 3級4名合格	
24年 7月 5日	第60回FFO大会フラワーアレンジメント2位 越後谷梨子(3年)	
30日	全国高等学校総合体育大会新潟大会出場 女子やり投げ 當間汐織(2年)	
8月 5日	第11回岐阜女子大学全国書道展特賞 兼元ちひろ(3年) 優秀賞5名受賞	
17日	九州選手権陸上大会 女子やり投げ3位46m69 當間汐織(2年)	第25代 半嶺 通男 (平23.4.1)
9月 6日	平成24年度「沖縄県読書活動優秀実践校」受賞	
10月 11日	全国障害者スポーツ大会(岐阜大会~17日)牧志嵐(3年)800m。1500mに参加	
12日	全九州高等学校新人陸上大会(鹿児島県) 女子やり投げ優勝45m77 円盤投げ6位 當間汐織(2年)	
15日	第28回全日本高等学校書道公募展 特選 兼元ちひろ(3年) 準特選 當間耕介(3年)	
19日	第6回日本コース選手権陸上競技 女子やり投げ7位 當間汐織(2年)	
24日	第63回日本学校農業クラブ全国大会(長崎県)高江洲希咲参加	
30日	「読書活動優秀実践校」を受賞	
11月 10日	第22回全国産業教育フェア岡山大会 フラワーアレンジメントの部参加 越後谷梨子(3年)	
18日	第54回全国書道展 推薦賞 平良政行(1年) 特薦 安村有早(3年) 金賞山里瑞紀(2年) 兼元ちひろ(3年)	
31日	文化放送第6回100万円争奪CMコンテスト 谷山雅計賞 中山桜(3年)	
25年 5月 31日	沖縄県高等学校総合体育大会(~6日)【陸上競技】 女子やり投げ1位・女子円盤投2位 當間汐織3年 フィールドの部女子3位	
6月 13日	南九州高等学校陸上競技大会 女子やり投げ2位・女子円盤投2位 當間汐織3年 女子やり投げ6位 田端真実	
7月 31日	全国高等学校総合体育大会 女子やり投げ8位 當間汐織(3年)	
9月 19日	沖縄県高等学校総合文化祭弁論部門優良賞 吉田怜愛(2年)	
10月 6日	国民体育大会(東京国体)女子やり投げ3位當間汐織3年県記録(53m14)	
13日	全九州高等学校新人陸上競技大会 女子やり投げ田端真実(1年)、円盤投げ平良主将(1年)	
18日	ジュニアユース陸上女子やり投げ2位當間汐織3年(52m40)	
27日	エコワングランプリ九州・沖縄ブロック大会 新里優斗2年、山城浩平2年	
11月 19日	第37回沖縄県高等学校総合文化祭弁論部門大会 優良賞 吉田怜愛(2年)	
24日	特別支援学校体育大会100M1位幸地咲耶(2年)、100M2位古堅那奈(1年)、100M2位山里亮磨(2年) 混成リレー2位	
12月 6日	第52回福澤諭吉記念全国高等学校弁論大会 優秀賞 吉田怜愛(2年)	第25代 半嶺 通男 (平23.4.1)
10日	大東文化大学主催第55回全国書道展 特選 山里瑞紀(3年)仲原瑞菜(3年)當間汐織(3年)	
26年 5月 30日	沖縄県高等学校総合体育大会 男子円盤投2位 平良主将2年(37m89)(~6/4まで)	
6月 12日	南九州高等学校陸上競技大会 女子やり投げ3位 田端真実(2年) 男子円盤投げ4位 平良主将(2年)(~16日)	
8月 7日	乙類危険物取扱者取得【1~6種(全類)】仲村千夏(3年)	
13日	ハワイ島コナワイナ高校交流事業参加 吉田鶴愛(1年) 新里優奈(2年) 平良恵理奈(2年)(~9月2日)	
9月 26日	第30回久米高祭(~27)、テーマ「魅せたい 伝えたいことがここにある ~久米高祭2014~」	
29日	県高校生芸術文化国際交流プログラム[書道部門]台湾派遣 中村穂乃香(1年)(~10/3)	
10月 10日	全九州高等学校新人大会 女子やり投げ2位 田端真実	
23日	第4回高校生『働くヒト』写真コンテストジェイウオーム賞 新垣佳菜江(3年)	
11月 8日	第1回園芸祭	第26代 前川 守克 (平27.4.1)
12月 3日	第35回沖縄県写真技能競技大会「学生部門」審査委員長賞 新垣佳菜江(3年)	
20日	沖縄デジタル映像祭2014 超短編部門 優秀賞 CG部	
27年 1月 28日	平成26年度県教育委員会研究指定「高等学校生き生き活性化支援事業」報告会	
2月 1日	沖縄県吹奏楽ソロコンテスト金賞 新垣美姫(2年)	
27年 5月 9日	第66回沖縄県陸上競技選手権大会兼国体選考会	
~ 10日	男子高校円盤投1位・男子ハンマー投2位 平良主将(3年) 6位玉城康汰(3年) 男子一般棒高跳8位 伊地海人(3年) 少年B男子砲丸投6位 高里良也(1年)	
29日	県高校総体(~6/3まで) 男子円盤投1位・男子ハンマー投げ2位 平良主将(3年) 男子ハンマー投げ5位 玉城康汰 女子やり投げ1位・女子円盤投げ3位 田端真実(3年) フィールドの部女子3位 男女バスケットボール、女子バレーボール競技出場	
6月 13日	第3回沖縄県高校生郷土芸能ソロコンテスト三線部門金賞新垣美姫(3年)	
11 ~ 14日	南九州高等学校陸上競技大会 女子やり投げ2位 田端真実(3年)、男子円盤投げ2位平良主将(3年)	
7月 1日	第63回沖縄県学校農業クラブ連盟大会FFO大会(~2日)スローガンの部優秀賞 吉永竜佳(3年)	
27年 7月 27日	「平成27年度おきなわ国際協力人材育成事業」国際協力レポーター事業 名幸すなみ(3年) 派遣国ミャンマー 与那嶺美来(3年) 派遣国カンボジア	
29日	全国高等学校総合体育大会(和歌山県) 田端真実(女子やり投げ) 平良主将(男子円盤投)出場(~2/8)	
9月 5日	第44回沖縄県高等学校音楽コンテスト木管楽器独奏の部 金賞 新垣美姫(3年)	
9月 18日	第31回久米高祭(~19日) テーマ「行こうよ おいでよ 久米高祭 2015 ~青春の乱~」	
10月 24日	平成27年度グローバルリーダー育成専門高校生国外研修(オーストラリア)参加 宮城みのり(2年)	
11月 15日	第2回園芸祭	
28年 4月 7日	就任式・1学期始業式、第70回入学式(園芸科27名、普通科60名 計87名)	
7月 25日	国際協力人材派遣事業スリランカ派遣(2-3内間寿幸~8/4)	
8月 7日	ハワイコナワエナ高校交流派遣事業(~26日) 参加生徒 平田未羽(1-2)、又吉ひめの(1-2)、末吉晃(2-1) 引率者 嶺井政彦	
9月 3日	グローバルリーダー育成海外短期研修オーストラリア派遣(2-1國吉祥文~9/12)	
9月 24日	第24回体育祭「3年に一度のアツい体育祭がやって来た~熱き青春の闘魂 今、燃えろ~」	
10月 23日	校内マラソン大会(第27回久米島マラソン大会5km、10km、ハーフの部に全生徒出場)	

学 校 沿 革

年 月 日	事 項	歴代校長
11月12日	創立70周年記念式典 基調講演 佐藤優 氏(元外務省主任分析官、文筆家) ～人材育成について～ パネルディスカッション ～人材育成について～ 司会進行 松元剛氏(琉球新報社編集局次長兼報道本部長)	第26代 前川 守克 (平27.4.1)
29年4月1日 5月2日 29日 8月6日 30年11月1日 2月1日 3月1日 31日	前三盛英明校長他19名赴任、分教室宮平司他1名赴任 ウォークラリー 久米島ハーリー(真泊、鳥島地区へ参加) ハワイコナワエナ高校交流派遣事業(～26日) 参加生徒 江口千花(1-2)、山城里紀(1-3)、山川聖永(2-1) 引率者 本村優 ハワイコナワエナ高校交流事業来島(～9日) 来校生徒 ナガトキトウ、ケトモカ、ナガトキト 引率者 ナガトキハ 分教室社会見学、2日分教室県特別支援学校駅伝競走大会 第70回久米島高等学校卒業式 県専門高等学校等御下賜金記念優良卒業生受賞 小野哲生、全国農業高等学校校長協会賞 當間喬太 上原瞬教諭他15名、分教室比嘉繁遵教諭、町高校魅力化嘱託員山城ゆい、計17名離任	第27代 前三盛 英明 (平29.4.1)
30年4月1日 9日 27日 5月2日 6月10日 7月4日 8月2日 6日 9月4日 21日 10月3日 6日 20日 24日 11月10日 12月2日 20日 31年1月29日 2月6日 28日 3月1日 31日	大工廻朝陽教諭他12名、分教室川口陽二教諭他2名、町高校魅力化嘱託員岡本耕平、合計17名赴任 就任式・1学期始業式 第72回入学式(園芸科19名 普通科45名 計64名)、分教室第6回入学式(3名)、合計67名 園芸科ミニ即売会(5, 6校時) ウォークラリー PTA主催チャリティーパークゴルフ大会 沖縄県学校農業クラブ連盟(生徒役員会:宇地原)(～6日) 第66回沖縄県学校農業クラブ連盟大会出場(意見発表:佐藤友理子 I類優秀賞、中根みすずⅢ類) 第66回県学校農業クラブ連盟大会農業鑑定競技出場(3年大城圭太、2年石倉寿、1年勝田修司、佐藤友理子、中根みすず) ハワイコナワエナ高校交流派遣事業(～26日) 防災津波避難訓練 第33回久米高祭(～229テーマ「ENJOY 久米高祭 2018 Natural Smile ひよっこりするじえ～」(～22日)) 第1回進路講演会、講師:譜久里武(陸上クラブアスリート工房代表)、山川重人(Style Plus代表)、みかわみき(ポイントビュール) 園芸科研修「世界フラワー・ガーデンショー2018」(ハウステンボス)、1年糸数吏功、大城俊希、東恩納羽姫、與儀汐季 第8回沖縄科学グランプリ総合3位、実験競技1位(仲地雄輝、仲間万珠、吉田宣開、高良風和里、大城一心、國吉陸斗) 第69回全国学校農業クラブ大会農業鑑定競技出場(鹿児島県、～25) 大城圭太(3-1) 第4回園芸祭 久米島町産業まつり 草花装飾、展示・販売(園芸科2年) 久米島紬課外学習:ゆいまる館(園芸科2年、分教室2年) 花のカーニバル空港前花文字装飾(園芸科1年、分教室1年) 園芸科 校内農業クラブ発表会(2～4校時) 県学校農業クラブ連盟優秀クラブ員賞 宇地原翔太(3年)、全国農業高等学校長協会賞 大城圭太(3年) 第71回久米島高等学校卒業式 県専門高等学校等御下賜金記念優良卒業生受賞 大城圭太(3年) 前三盛英明校長他14名離任	第27代 前三盛 英明 (平29.4.1)
31年4月1日 8日 令和元年5月8日 13日 8月4日 11日 18日 9月7日 10月11日 10月20日 11月 12月14日 17日 18日 20日 23日 2年4月4日 9日	石原啓校長他14名赴任、分教室 浦崎直彦教諭他1名赴任 就任式・1学期始業式 第73回入学式(園芸科17名 普通科42名 計59名)、分教室第7回入学式(4名)、合計63名 第7回沖縄県高校生郷土芸能ソロコンテスト 三線部門 金賞:友寄涼香(3年) 第72回全国高等学校陸上競技対校選手権大会南九州地区予選大会(鹿児島)(～16) 第72回全国高等学校陸上競技対校選手権大会(沖縄)出場 3年仲村琉夏(女子ハンマー投19位)(～8日) トビタテ! 留学JAPAN高校生コース(文科省主催) 3年:若杉理沙子(派遣先:韓国)(～8/24) ハワイコナワエナ高校交流派遣事業(～9/3) 参加生徒:坪谷梨菜(2-1)、豊里あん(2-3)、前原もも(2-3)、引率者:国吉直紀 第34回沖縄県高等学校対校秋季陸上競技大会 女子ハンマー投優勝:中村琉夏(3年)、男子やり投3位玉城紫音(1年)、4位當間拓人(2年) 第37回全九州高等学校新人陸上競技大会(鹿児島) 當間拓人(男子やり投6位)、玉城紫音(男子やり投出場)(～13) 第9回沖縄科学グランプリ 物理部門1位、アクション競技3位、総合16位 (吉田宣開、高良風和里、大城一心、國吉陸斗、田場成海、古堅紀香、藤本紅葉、末永晴之) ハワイコナワエナ高校交流事業来島(～12) 来校生徒:エデン・オールレッド、ペイトン・キム、エリカ・ナカト 引率者:ジル・オールレッド グローバルリーダー育成海外短期研修オーストラリア派遣(～11/20) 勝田修司(2年) Rakuten IT School NEXT Impact賞 藤本紅葉(1年)、古堅紀香(1年)、町田琉衣(2年)、石井拓登(2年) 民間活力導入事業「パウンドケーキ製造実習」講師:西塚和貴子氏 (園芸科2年、分教室2年) 先進農家視察学習会(園芸科1年、分教室1年) 第52回手紙作文コンクール 絵手紙部門 高校生の部 銅賞 神谷一太(1年) 久米島の新しい『観光プラン』立案コンテスト 優勝 石井拓登(2年)、山里昌徹(2年)、當間秀人(2年) 新型コロナウイルス感染拡大防止のため、臨時休業(～3/15) 第72回久米島高等学校卒業式(追加1名)(園芸科男子1名) ※令和元年度久米島高校卒業生数【園芸科男子13名、女子9名、計22名、普通科男子20名、女子31名、計51名、合計73名】	第28代 石原 啓 (平31.4.1)
2年4月1日 5月21日 21日 6月19日 18日 8月19日 9月30日 8日 14日 11月23日	上原信教頭以下14名、分教室:我那覇真一郎教諭以下1名、合計17名赴任 就任式・1学期始業式(新型コロナウイルス感染拡大による緊急事態宣言のため) 第74回入学式(園芸科男子14名、女子11名、計25名、普通科男子20名、女子30名、計50名、合計75名) 分教室第8回入学式(男子1名、女子1名、合計2名) ※久米島高校と分教室併せて77名 園芸科ミニ即売会(5, 6校時) 第71回沖縄陸上競技選手権大会兼国体選考会 やり投:當間拓人(3年)決勝5位(51.98m)・玉城紫音(2年)6位(49.35m) 生徒会役員選挙[第74代生徒会長:仲村航(2年)、副会長:町田賢悟(2年)] 令和2年度 第1回進路講演会 講師:ノーマン 裕太 ウェイン(徳森養鶏場代表)、野原真麻(islandworks代表取締役) 第44回沖縄県高等学校総合文化祭総合開会式(舞台発表) 1年 新城そら(器楽・管弦楽部門)令和3年度全国高等学校総合文化祭派遣(令和3年8月:和歌山県) 第6回園芸祭 うみぼす ポスター部門Zoom背景の部 グランプリ 新垣希美佳(1年) 入賞 高橋芽衣(1年) ポスター部門一般の部 入賞 吉永汐里(1年)・古堅隆誠(3年)	

学 校 沿 革

年 月 日	事 項	歴代校長
12月2日	獣魂祭(園芸科・分教室)	第28代 石原 啓 (平31.4.1)
6日	県テニス選手権大会ジュニアの部 藤本紅葉(2年)1回戦6-1知念 2回戦0-6沖縄尚学	
12月9日	石原和幸氏セミナー FLOWER TOP COACHE SEMINAR2020(園芸科)	
12月12日	「マイプロジェクトアワード2020沖縄サミット」参加 主催:全国高校生マイプロジェクト実行委員会 後援:文部科学省、日本ユネスコ国内委員会	
3年1月6日	「うちなーぐち守り隊」2年:渡慶次李世・藤本紅葉・嘉数彩美・宇根あかり	
3月1日	「じんぶんファーム」2年:三好夏鈴、1年:清水紀鈴・石田一步輝・松田琉愛・高橋芽衣・中村華・藤村優斗・橘和新太	
3月24日	3学期始業式 *遠隔実施 第73回久米島高等学校卒業式(園芸科男子12名・女子6名:計18名、普通科男子22名・女子22名:計44名、合計62名) 第5回大平特別支援学校高等部久米島分教室卒業式(男子2名・女子1名:合計3名)※久米島高校と分教室併せて65名 県専門高等学校等御下賜金記念優良卒業生受賞 與儀汐季(3年)	
3年4月1日	令和2年度 修了式・離任式	
4月7日	仲吉健一校長以下15名、分教室:宮城円教諭以下1名、合計17名赴任	
4月15日	就任式・1学期始業式 第75回入学式(園芸科男子14名・女子10名、計24名、普通科男子19名・女子32名、計51名、合計75名)	
5月26日	PTA総会[会長:富永肇(新)・副会長:宮里忠志(新)・吉永めぐみ(新)] *書面決議	
10月26日	第72回日本学校農業クラブ連盟全国大会農業検定競技会 於:兵庫県立農業高等学校 川畑春佳(1年)	
10月29日	第11回沖縄ふるさとづくり写真コンクール 高校の部 入選 山元壮弥(2年)	
10月30日	第31回全国産業教育フェア埼玉大会第20回全国高校生フラワーアレンジメント 石田一步輝(2年)	
11月4日	「学生かりゆしデザインコンテスト2021」入賞:与那嶺遥愛(1年) 作品名:『絢爛』	
11月7日	第45回沖縄県高等学校総合文化祭 於:沖縄市民会館	
12月1日	獣魂祭(4校時、園芸科全学年、分教室2・3年)	
4年1月6日	3学期始業式・3学期HR役員信任式	
1月22日	令和3年度グローバル・リーダー育成海外派遣事業【専門高校生国外研修】(～28日:7日間) 2年園芸科:清水紀鈴・北田菜亜 *各自宅からオンライン研修「豪州・台湾研修:まちなか留学&グローバルキャリアSDGs探求」	
2月28日	県学校農業クラブ連盟優秀クラブ員賞 新川怜央・ハイワードドロシー(3年)、全国農業高等学校長協会賞 伊藤ほの(3年)	
3月1日	第74回久米島高等学校卒業式(園芸科男子11名・女子5名:計16名、普通科男子19名・女子22名:計41名、合計57名) 第7回大平特別支援学校高等部久米島分教室卒業式(男子1名・女子2名:合計3名) 県専門高等学校等御下賜金記念優良卒業生受賞 ハイワード ドロシー(3年)	
4年4月1日	宮城広行教頭・田場一典事務長 以下10名赴任	
4月7日	第69回沖縄県高等学校野球春季大会ベスト8 就任式・1学期始業式	
4月9日	日本農業技術検定試験[3級:安里そあら(1年)、大城蕉真(1年)、喜久里紋音(1年)、親川真鈴(2年)]	
7月13日	進学エンカレッジ推進事業に係る「生徒資質・能力向上プログラム」2次選考(最終)合格:大城七音(2年)	
8月18日	第50回沖縄県高等学校音楽コンテスト[木管楽器部門 銅賞、器楽アンサンブル部門 銀賞]:吉濱瑠華(1年) [木管楽器部門 銅賞(伴奏)、器楽アンサンブル部門 銀賞]:又吉乃亜(1年)	
8月19日	第70回沖縄県学校農業クラブ連盟大会農業鑑定競技会出場:喜久里紋音(1年)、仲地真桜(1年)、川畑春佳(2年)、中原未衣菜(2年)	
8月23日	第70回沖縄県学校農業クラブ連盟大会農業情報処理競技会出場:川畑春佳(2年)、中原未衣菜(2年)	
9月1日	2学期始業式・2学期HR役員信任式	
9月10日	第65回全沖縄高校バスケットボール選手権大会(男子)2回戦進出 第72回沖縄県高等学校野球秋季大会出場	
9月12日	日本情報処理検定協会 検定委員長賞:與儀なぎさ(3年)	
10月3日	沖縄県高等学校野球連盟南部地区優秀部員:吉永結(3年)	
9月9日	プレゼンテーション作成検定試験[2級:本永姫亜来(2年)]	
10月27日	第73回日本学校農業クラブ全国大会北陸大会農業鑑定競技会出場:仲地真桜(1年)	
10月30日	第46回沖縄県高等学校総合文化祭[美術・工芸部門]優良賞:新垣ひなた(3年)	
11月1日	日本鱗翅会第68回東京大会小集会 みんなのジュニア鱗翅学会 高校生発表・奨励賞:川畑春佳(2年) 第70回全琉小・中・高校図画作文書道コンクール(書道)[優良賞:上間美采(3年)][佳作:白道柚葉(1年)、仲村梨帆(1年)、大田瑞希(2年)、久手堅華音(2年)、山城美咲(2年)、田場仁那(2年)、富永華名(3年)、長濱來香(3年)、宮平有未(3年)、前里心花(3年)、又吉りこの(3年)]	
11月26日	グローバルリーダー育成海外短期研修事業専門高校生国外研修(オーストラリア:11/12～/21):川畑春佳(2年) 第63回全国書道展(主催:大東文化大)[特選:長濱來香(3年)、上間美采(3年)][金賞:白道柚葉(1年)、山城美咲(2年)、富永華名(3年)、前里心花(3年)][銀賞:仲村梨帆(1年)、大田瑞希(2年)、田場仁那(2年)]	
11月27日	海と日本プロジェクト「うみぼす2022」[ポスター部門一般の部] 審査員特別賞:古谷千佳子賞(海と日本PROJECT沖縄エリア賞):前里心花(3年)、入賞:又吉乃亜(1年)	
令和5年1月4日	危険物取扱者試験[乙種 第1類・第3類・第5類]:新垣ひなた(3年)、[丙種]:国吉愛依華(2年)	
1月14日	久米島町古典民謡大会 一般の部[優勝:仲村梨帆(1年)][3位:伊集汐音(1年)] 第28回久米島町新春書道展[沖縄県知事賞:山城美咲(2年)][沖縄県議会議長賞:上間美采(3年)] [久米島町長賞:長濱來香(3年)][久米島町議会議長賞:仲村梨帆(1年)] 久米島町新春書道展[審査員特別賞:喜久里紋音(1年)]	
2月16日	ITCプロフィシエンシー検定協会主催 P検定[3級:平良春陽(3年)、仲道正恭(3年)]	
2月18日	沖縄科学技術向上事業に係る合同学習会:又吉乃亜(1年)、與座里玖斗(1年)	
2月19日	津梁と創造の科学人材育成プログラム(琉第カガク院)第二次教育プログラム修了:川畑春佳(2年)	
3月1日	第75回久米島高等学校卒業[園芸科:21名、普通科:47名]、第8回大平特別支援学校久米島分教室卒業式[2名] 【表彰】3ヶ年皆勤賞:新垣希美佳(3年)、藤田裕紀人(3年)、前里心花(3年) 3ヶ年学力優等賞:清水紀鈴(3年)、新垣希美(3年)佳、新垣ひなた(3年)、上間柊斗(3年)、奥村玄(3年)、幸地紗奈(3年)、佐伯明音(3年)、高橋芽衣(3年)、富永華名(3年)、仲地くれは(3年)、與儀なぎさ(3年)、吉永汐里(3年)、阿部胡葉紅(3年)、上間美采(3年)、久手堅琉希(3年)、与座陽太(3年)、吉元凜(3年) 特別活動賞:清水紀鈴(3年)、新垣希美佳(3年)、與儀なぎさ(3年)、又吉りこの(3年)、吉元凜(3年) 専門高等学校御下賜金記念優良卒業生:該当者なし	
3月3日	日本漢字能力検定[準2級:熊谷七星(2年)、玉城奈津帆(2年)][3級:田端りあ(2年)]	
3月6日	令和4年度追加卒業式[普通科:1名]	
3月13日	全沖縄児童生徒書き初め展 銀賞:山城美咲(2年)	

学 校 沿 革

年 月 日	事 項	歴代校長
23 日 24 日 31 日	園芸科講演会(中根みずず:R3.3.1卒業(離島留学生(大阪府), 中原剣:株式会社ロート・F 代表取締役) 令和4年度修了式・離任式 仲吉健一校長以下16名、分教室:我那覇真一郎以下3名、合計19名離任	第29代 仲吉 健一 (令3.4.1)
令和 6 年 4 月 1 日	阿波連守校長・上原和弘事務長 以下15名赴任 管理職 :校長 阿波連守(普天間高校)、事務長 上原和弘(向陽高校) 教諭(本務):藤原竜也(国語:泊高校)、米須清祐(地歴公民:美来工科高校)、仲宗根望(地歴公民:那覇西高校) 新城智也(数学:知念高校)、新城明奈(体育:具志川高校)、村田有紀子(英語:那覇国際高校) 天願智靖(農業:中部農林高校)、仲本政貴(農業:南部農林高校)、知念邦睦(実習助手:北部農林高校) 教諭(臨任):大城あかり(数学:久米島高校)、天願隆寿(体育:具志川商業高校)、棚原俊作(英語:久米島高校) 平良航大(生物:新卒)、平良春菜(音楽:久米島高校)、伊計貴洋(情報:久米島高校) 狩俣知広(農業:久米島高校)、 事務:山城正稔(新採)、竹内靖子(事務(司書):久米島高校) 大平特別支援学校久米島分教室 教諭(本務):新垣聡子(国語:大平特支)、上原卓真(数学:大分県立大分支援学校) 魅力化支援員:山城 佐織(小楠 千尋)	
7 日	就任式・1学期始業式 第77回久米島高校入学式(園芸科男子11名・女子3名:計14名、普通科男子19名・女子25名:計44名、合計58名) 第9回大平特別支援学校久米島分教室入学式(男子:1名、女子:1名、合計2名)/1年Aクラス発足会	
8 日	新入生オリエンテーション(2~5校時)、1学HR役員選出、早朝講座開講式、中高一貫事務局会	
11 日	早朝講座開始、第1回実力テスト・進路希望調査・スタディーサプリ登録、PTA評議員会①	
12・13 日	地域園児収穫体験	
24 日	第1回離島留学連絡会	
26 日	奨学金説明会/県教育長学校訪問	
28 日	新入生歓迎球技大会/生徒激励カレーパーティー/那覇南部支部高等学校バスケットボール春季大会 男子[1回戦久米島[58:35]昭和薬科],[2回戦久米島[62:61]那覇国際]、女子[1回戦久米島[58:53]首里東]	
30 日	女子バレーボール部:第1回那覇南部地区高等学校バレーボールリーグ大会4部:2位	
5 月 2 日	ウォークラリー	
13 日	授業参観/PTA総会	
22 日	前期現場実習(分教室)	
24 日	高校総体推戴式	
27 日	高校総体[男子バスケットボール部1回戦:久米島[126:42]嘉手納][陸上男子5000m決勝進出:古堅良隆(2年)] [女子バスケットボール部 [陸上 男子200m:國吉 朝陽(2年)準決勝進出]	
29 日	中高一貫教育全体会	
6 月 4 日	沖縄県高校生郷土芸能活動ソロコンテスト三線部門[銅賞:伊集汐音(2年)]	
5 日	3年就職希望者進路面談/PTAあいさつ運動(~9日)	
7 日	生徒総会	
11 日	第1回久米島男女総合バスケットボール大会 女子バスケットボール部:優勝 最優秀選手賞:宇根奈筒子(3年)	
14 日	野球部推戴式/大学・専門学校希望者説明会	
16 日	令和5年度「情報通信の安心安全な利用のための標語」総務省沖縄通信事務所賞受賞	
17 日	全国高等学校野球選手権記念沖縄大会 久米島[4:3]向陽 11年振り初戦突破	
30 日	第71回沖縄県学校農業クラブ連盟大会 大会スローガン入賞:中村颯輝(2年)/実務技能検定サービス検定[3級:峯田龍]	
7 月 2 日	屋我地サイクロードレース大会[市民レース10・20代部門2位:桃原空良(2年)],[ビギナーレース部門1位:與座里玖斗(2年)] 文書デザイン検定[1級:久手堅華音(3年),本永姫亜来(3年),阿部美楽(3年),宮本まひる(2年)] プレゼンテーション作成検定[1級:木本寧音(3年),玉城奈津帆(3年)],日本語ワープロ検定[1級:吉濱瑠華(2年)]	
7 日	実用英語技能検定試験[2級:高見美緒(3年),宮良知菜(3年),大田のりか(3年),杉浦杏香(3年),古澤徳馬(2年)] [準2級:熊谷七星(3年),山城大河(3年),松田直樹(1年),宮下姫楠(1年)]	
12 日	第77代生徒会長選挙[会長:又吉乃亜(2年),副会長:山川さんご(2年),宮本まひる(2年)]	
14 日	ミニ即売会/第1回学校評議員会[豊里 尚志(久米島精糖)、亀川 充(久米島交番)、山城 晶(たいよう薬局)、鷺足 恭子(GO Farm)]	
20 日	一学期終業式/AED講習会/PTA夜間街頭指導 実用数学技能検定[準2級:熊谷 七星(3年),吉田 亜弥芽(3年)]	
22・23 日	地域みらい留学フェスタ(オンライン)	
24 日	歯・口の健康に関する図画・ポスターコンクール[優良賞:高江洲 美来(1年)][入選:大城 七音(3年),伊藤 温(1年),松本 琉夏(1年)]	
25 日	島内企業見学会[米島酒造,久米島精糖,株式会社ポイントピュール,久米島漁協,地域活動支援センターさくら]:17名参加	
8 月 22 日	就職希望者マナー講座(~23日)(講師:大山美智代(オーアンドオーコミュニケーション代表))	
9 月 1 日	二学期始業式/HR役員親任式/まちプロ代表生徒派遣(珠美中)	
5 日	まちプロ代表生徒派遣(久米島西中)	
13 日	久米島のキラ人講話[石坂 達(合同会社PLUCK代表),ナカソネ ナオキ(やん小 店主),山川 正太(マンゴー農園), 譜久里 武(陸上選手),吉永 将志(社会福祉協議会),金城 奈々(社会教育主事),及部 快季(よんなあ教室) 酒井 梓(公立久米島病院看護師),田村 圭介(水産加工場 工場長) 敬称略]	
16 日	県高校新人陸上競技選手権大会[男子100m:國吉 朝日(2年)決勝7位,200m:國吉 朝日(5位),3000mSC古堅 良隆(2年)7 位]	
22・23 日	第36回久米高祭【さあ 新時代の幕開けだ!! 今しか味わえない青春を!爆笑、楽笑、久米高祭】	
27 日	1・2学年職業理解ガイダンス[コーディネーター:株式会社さんぼう]	
10 月 3 日	泊高等学校通信制課程スクーリング後期始業式	
4 日	まちプロ中間発表会[久米島町役場 企画財政課 長浜 光秀,新井 健太,商工観光課 宮里 学,瀬口 航]	
8 日	第22回全国書道展(主催:岐阜女子大学)[奨励賞:大田 瑞希(3年)][優秀賞:木本 寧音(3年),田場 仁那(3年),玉那覇 津帆(3年)] 文書デザイン検定[1級:浜田真妃(3年),渡慶次伶来(2年)],情報処理技能検定(表計算)[1級:仲原萌華(3年)] プレゼンテーション作成検定[1級:本永姫亜来(3年),阿部美楽(3年),宮本まひる(2年)]	
10 月 10 日	中期現場実習(分教室)[ファミリーマート,JA]	
12 日	ハワイ島高校生グローバル親善大使プログラム[高校2年生5名,中学3年生1名来校]	
18 日	第1回進路講演会[田村圭介(久米島漁協),山城成人(久米島精糖),下地香利(町役場),川満正樹(JALスカイエアポート沖縄)](オフィス崎村)	第30代 阿波連 守 (令5.4.1)

学校沿革

年月日	事項	歴代校長
19・20日	連携入試説明会[久米島西中(19日),珠美中(20日)]	第30代 阿波連 守 (令5.4.1)
21～23日	県高等学校新人体育大会(自転車競技)	
22日	久米島マラソン[ハーフ 男子:與座里玖斗(2年),女子:宮平涼羽(3年)][10km 男子:國吉朝陽(2年),女子:白道柚葉(2年)] [5km 男子:久手堅結人(2年),女子:上原沙理(1年)]	
23日	新人大会自転車競技[桃原空良(2年):ロードレース(漢那ダム)5位 九州(熊本)大会派遣]	
23日	第13回沖縄科学グランプリ[筆記競技:情報部門1位(山川さんご(2年)),物理部門5位(又吉乃亜(2年))]	
25日	新人大会激励式[男子バスケット部・女子バレー部・ハンド同好会・陸上部・自転車同好会]	
26日	農業クラブ連盟全国大会(熊本大会)農業鑑定協議会:川畑春佳(3年) 出場	
11月 1日	薬物乱用防止教育講演会[沖縄県警察本部少年課 荷川取 尚志]	
2日	地震津波避難訓練(町合同)	
5日	うみぼす甲子園2023(一般社団法人海洋連盟):審査員特別賞 宮本まひる(2年),吉田奈帆(2年),内田天(1年),三次日和(1年)	
7日	創立記念日	
8日	インターンシップ前マナー講習会 講師:花城 奈美子 當間 律子(学校法人KBC学園)	
11～20日	人材育成事業グローバルリーダー育成海外短期研修(オーストラリア):喜久里綾音(2年)	
17日	まちづくりプロジェクト調査活動島外派遣(研究指定校):社団法人沖縄観光コンベンションビューロー	
17～19日	全九州高等学校自転車競技新人大会[桃原空良(2年):ロードレース5位]九州大会派遣	
18日	第9回園芸祭	
24日	保育園見学ツアー[繁田りお(3年),中原未衣菜(3年),小橋川玲音(3年),本永姫亜来(3年),阿部美楽(3年),宇根奈筒子(3年)]	
30日	鶏の解体実習(職員研修)	
12月 3日	第22回久米島町産業祭り参加[園芸科(2年),じんぶん館生徒,吹奏楽部他] プレゼンテーション作成検定[1級:秋重煌良(3年),仲里陽音(3年),浜田真妃(3年),前兼久勝己(3年),田端りあ(3年)] 文書デザイン検定[1級:伊良皆芽唯(2年)],プレゼンテーション作成検定[1級:伊良皆芽唯(2年)]	
6日	獣魂祭	
9～10日	「久米島現代版組踊 月光の按司 ガサシワカチャ」沖縄本島講演[川畑春佳(3年),中原未衣菜(3年),浜田真紀(3年) 峯田龍(3年),木本寧音(3年),高見美緒(3年),遠矢瑠美(3年),吉田亜弥芽(3年),宇根奈筒子(3年),上原瑠奈(3年), 杉浦杏香(3年),名嘉真衣子(3年),喜久里綾音(2年),又吉乃亜(2年),古見友音(2年),宮本まひる(2年),吉原幹太(1年) 宮下姫楠(1年),仲地心優(1年),與那嶺結愛(1年)]	
10日	ホームページ作成検定[1級:仲原結華(3年),浜田真妃(3年),久手堅華音(3年),仲原萌華(3年),仲村龍太(3年), 秋根いぶき(3年),玉城奈津帆(3年),渡慶次伶来(2年),宮本まひる(2年)], 情報処理技能検定(表計算)[1級:宮平涼羽(3年)]	
11～15日	フォークリフト運転技能講習会[園芸科10名]	
12～14日	1学年インターンシップ	
14日	第2回学校評議員会	
15日	3学年家庭科調理実習「カンダバージョンを調理して食べよう会」	
20日	消費者教育講演会(1・2年)[琉球新報開発 消費者コーディネーター事業 講師:大城 人志,阿部 昭彦]	
25日	二学期終業式/PTA夜間巡回指導	
令和 1月 9日	三学期始業式/HR役員認証式	
6年 15日	沖縄県統計グラフコンクール[金賞:秋根いぶき(3年),本永姫亜来(3年),仲原萌華(3年),遠矢瑠美(3年),宮平涼羽(3年), 東恩納凜太郎(3年),銀賞:小橋川玲音(3年),久手堅華音(3年),阿部美楽(3年)]	
18日	先進農家視察見学[久米島町家畜競り市場初売り会場内視察]	
19日	連携型入学者選抜検査・推薦入学者選抜検査	
25日	第2回進路ガイダンス,PTA進路講演会[進学費用対策講演会]	
26日	空港前花文字装飾設置[1年園芸科]	
27日	久米島町新春書道展[沖縄県知事賞:大田瑞希(3年),久米島町長賞:喜久里綾音(2年),文化協会会長賞:白道柚葉(2年)]	
31日	校内農業クラブ大会(課題研究発表会)	
2月 2日	総合探究学習発表会	
3日	令和5年度沖縄県高等学校新人体育大会サッカー(女子)競技(美里・普天間・八重山・久米島)[優勝:糸数凧沙(1年)]	
5日	先進農家視察見学[菊農家(富里守)視察]	
6日	送別球技大会/予餞会	
11日	令和5年度久米島町教育委員会児童・生徒表彰[スポーツ部門:桃原空良(2年),糸数凧沙(1年)]	
21日	第2回進路講演会～先輩に学ぶ進路学習会～[大学:川畑春佳(3年),熊谷七星(3年),木本寧音(3年)] [専門学校:國吉悠矢(3年),遠矢瑠美(3年)],[就職:中原翼(3年),仲原結華(3年)]	
3月 1日	第76回久米島高等学校卒業式[園芸科:22名,普通科:49名] 【表彰】3ヶ年皆勤賞:糸数菘(2組),高見美緒(2組),桃原秀明(2組),宮平涼羽(2組),山城大河(2組),吉永煌(2組) 山城美咲(3組) 3ヶ年学力優等賞:親川真鈴(1組),川畑春佳(1組),中原未衣菜(1組),峯田龍(1組),糸数逸晴(2組),川江左助(2組) 熊谷七星(2組),高見美緒(2組),塚崎夏美(2組),遠矢瑠美(2組),山城大河(2組), 吉田亜弥芽(2組),大城七音(3組),國吉美琉(3組),島袋颯真(3組),杉浦杏香(3組), 玉城奈津帆(3組),當間裕太(3組),山城美咲(3組) 特別活動賞:川畑春佳(1組),浜田真妃(1組),糸数逸晴(2組),久手堅華音(2組),遠矢瑠美(2組),仲原萌華(2組) 秋根いぶき(3組),本永姫亜来(3組) 専門高等学校御下賜金記念優良卒業生:川畑春佳(3年)	
22日	令和5年度修了式/離任式	
31日	宮城広行教頭以下22名離任	
令和 4月 1日	熱田 健教頭 他18名赴任	
6年 8日	就任式・1学期始業式 第78回久米島高校入学式(園芸科男子20名・女子3名:計23名、普通科男子15名・女子15名:計30名、合計53名)	

学 校 沿 革

年 月 日	事 項	歴代校長
	第10回大平特別支援学校久米島分教室入学式(男子:0名、女子:2名、合計2名)/1年Aクラス発足会	第30代 阿波連 守 (令5.4.1)
9 日	新入生オリエンテーション(2～5校時)、1学期HR役員選出、早朝講座開講式、中高一貫事務局会	
11 日	早朝講座開始、第1回実力テスト・進路希望調査・スタディーサブリ登録、PTA評議員会①	
15 日	対面式・部活動紹介(5・6校時)	
26 日	新入生歓迎球技大会/生徒激励カレーパーティー	
5 月 15 日	3年進路別説明会	
17 日	ウォークラリー	
18 日	授業参観/PTA総会	
21 日	前期現場実習(分教室)/中高一貫教育全体会	
29 日	高校総体推戴式	
31 日	高校総体[男子バスケット部、陸上部、女子バレー部、男子ハンドボール部、柔道部、自転車部、テニス部、男女サッカー部 陸上競技:200M 3位 國吉朝陽(3年)、自転車競技:ロードレース3位 桃原空良(3年) 女子サッカー競技:優勝 糸数凧沙(2年)]	
6 月 3 日	3年就職希望者進路面談	
5 日	生徒総会	
7 日	令和6年度全九州高等学校体育大会(熊本県) 自転車競技 男子3KM 8位 桃原空良(3年)	
9 日	ハーリー(真泊・鳥島)	
12 日	野球部推戴式/大学・専門学校希望者説明会/平和講演会	
14 日	令和6年度全九州高等学校体育大会(大分県)出場 女子サッカー競技 糸数凧沙(2年)	
14 日	令和6年度全九州高等学校体育大会(宮崎県)出場 陸上競技 國吉朝陽(3年)	
21 日	ミニ即売会(園芸科)	
22 日	全国高等学校野球選手権沖縄大会 野球部2年連続初戦突破	
26～28 日	第72回沖縄県学校農業クラブ連盟大会	
7 月 2 日	1年生島内・島外インターンシップ参加(～4日)	
4 日	第1回日本漢字能力検定 準2級 中岡聡海(2年)、赤嶺梨寿夢(3年) 3級 久手堅結人(3年)	
7 日	日本語ワープロ検定試験 準2級 上地 亜珠怜(3年)、3級 9名合格	
7 日	文書デザイン検定[1級:安里 望音(3年),2級:喜久里 紋音(3年)吉濱 瑠華(3年),3級 5名]	
10 日	第78代生徒会長選挙[会長:中岡聡海(2年),副会長:奥村爽来(1年),吉原幹太(2年)]	
12 日	第72回沖縄県学校農業クラブ連盟大会家畜審査競技の部 優秀賞 3年比嘉 輝	
12 日	実用英語技能検定:[2級 古見友音(3年)、藤井結衣(3年)],3級 3名 合格	
14 日	情報処理技能検定3級7名合格	
17 日	第1回学校評議委員会	
19 日	1学期終業式/AED講習会/PTA夜間街頭指導	
30 日	おきなわ国際協力人材育成事業 国際協力レポーター事業(カンボジア) 室橋 奏(2年)	
30 日	官民共同海外支援制度トビタテ! 留学JAPAN新・日本代表プログラム(カンボジア) 古澤 徳馬(3年)	
8 月 15 日	第72回沖縄県学校農業クラブ連盟大会農業鑑定競技の部(園芸部門)優秀賞 喜久里 紋音(3年)	
20 日	就職希望者マナー講座(～21日)	
9 月 2 日	2学期始業式/HR役員親任式	
5 日	久米島高校オープンスクール	
11 日	久米島のキラ人講話	
21 日	第27回体育祭「無敵の笑顔で見せる青春～最強の久米愛歌でto the best～」	
28 日	令和6年度進学エンカレッジ推進事業研修:上里凧華(1年)、田原蛸(1年)、本永妃芽(1年)	
28 日	令和6年度進学エンカレッジ推進事業研修:三次日和(2年)、中岡聡海(2年)、吉原幹太(2年)	
10 月 1 日	泊高等学校通信制課程スクーリング後期始業式	
4 日	久米島学校音楽コンサート	
4 日	沖縄県高等学校野球連盟南部地区優秀部員 新崎 匠乃	
4 日	第49回ふれあい書道展(全国書画展覧会主催) 特選 仲村 梨帆(3年)、奨励賞 白道 柚葉(3年)、敢闘賞 吉田 奈帆(3年)、内田 天(2年)	
6 日	琉球ダイハツカップOFA第35回沖縄県高等学校女子サッカー選手権大会優勝 糸数凧沙(2年)	
7～18 日	中期現場実習(分教室):島外(坂田こども園)、島内(スイーツフーズ、未来サポートステーション等)	
9 日	まちプロ中間発表会[久米島町役場 企画財政課]	
11 日	町営塾学習支援開始	
13 日	文書デザイン検定[2級:小川友歌(3年)],3級7名合格	
13 日	プレゼンテーション作成検定[3級:喜久里紋音(3年)、小川友歌(3年)]	
13 日	ワープロ検定試験[準2級:伊良皆 芽唯(3年)],3級6名合格	
13 日	ホームページ作成検定[1級:安里 望音(3年)]	
13 日	薬物乱用防止教育講演会	
16 日	第1回進路講演会	
19～20 日	連携入試説明会[久米島西中(19日),球美中(20日)]	
20 日	チャリティーパークゴルフ2024	
23 日	新人大会激励式[男子バスケット部・女子バレー部・ハンド同好会・陸上部・自転車同好会]	
23 日	農業クラブ連盟全国大会(岩手大会)農業鑑定競技会:喜久里紋音(3年) 出場	
25 日	第13回沖縄科学グランプリ「科学の甲子園」全国大会沖縄県予選大会 生物7位 糸数凧沙、物理8位 三次日和 化学 中岡聡海、地学 上間帆純、数学 松田直樹、情報 吉原幹太 出場	
25～27 日	第34回全国産業フェア「さんフェア栃木2024」研修視察団参加:小林 凧(1年)	
27 日	2024久米島マラソン 校内1位[ハーフ 男子:古堅良隆(3年),女子:宮里玲(2年)、玉城千誉(2年)] [10km 男子:國吉朝陽(3年),女子:伊集汐音(3年)] [5km 男子:前田陸人(3年),女子:島袋いつ葉(2年)、安里南海(2年)]	

学 校 沿 革

年 月 日	事 項	歴代校長	
11月 1日	第35回伊藤園お〜いお茶新俳句大賞 都道府県賞 生田目 ほの花(3年)	第30代 阿波連 守 (令5.4.1)	
1日	第23回全国書道展[優秀賞・特賞:仲村 梨帆(3年)][秀作賞:内田 天(2年), [努力賞:吉田 奈帆(3年)]		
2日	小型移動式クレーン講習園芸科21名合格(1年生5名、2年生9名、3年生7名)		
6日	日本漢字能力検定3級[宮城 珠里(2年)]		
7日	創立記念日		
9~20日	人材育成事業グローバルリーダー育成海外短期研修(オーストラリア):村岡 美紗(2年)		
12日	うみポス2024一般インスタの部入賞 山本奏吾(1年)、伊良皆芽唯(3年)		
15日	第28回沖縄県産業フェアちゅらさんフェア「スローガンの部」優秀賞 新崎 眞太郎(2年)		
15日	実用技能英語検定準2級[新崎 匠乃(3年)]		
16日	第10回園芸祭(園芸科)		
24日	全国書道展(大東文化大学主催)[特選:仲村梨帆(3年)][金賞:白道柚葉(3年)] [銀賞:吉田奈帆(3年)]		
29日	特体連体育大会・社会見学・宿泊学習 走り幅跳び:牧志 玲奈(1年)		
12月 1日	第23回久米島町産業祭り参加[園芸科(2年),じんぶん館生徒,吹奏楽部他]		
1日	日本語ワープロ検定試験 2級 室橋奏、準2級 糸数青空、奥村爽来、3級 4名合格		
1日	文書デザイン検定試験 2級 奥村爽来、玉城沙来、3級 6名合格		
1日	プレゼンテーション作成検定[1級:安里望音(3年)],2級 5名、3級 2名 合格		
7~8日	「久米島現代版組踊 月光の按司 ガサシワカチャラ」沖縄本島講演 [吉原幹太(3年),宮下姫楠(2年),與那嶺結愛(2年)]		
8日	情報処理技能検定(表計算)準2級 吉原幹太(2年)、3級 上里凜華(1年)		
8日	情報デザイン検定(webページ)2級 4名 合格 仲地心優(2年),譜久里優月(2年),他9名(太鼓、エイサー等)		
7~9日	名鉄観光サービスカップKYFA高校女子サッカーフェスティバル九州2024出場(宮崎県) 糸数凜沙(2年)		
令和 1月 16日	中高合同美術作品展(~21日)		
7年 23日	P検(ICTプロフィシエンシー検定試験)3級 伊良皆芽唯、小川友歌、渡慶次伶来(3年)		
24日	第2回進路ガイダンス,PTA進路講演会[進学費用対策講演会]		
26日	空港前花文字装飾設置[1年園芸科]		
27日	久米島町新春書道展[久米島町長賞:白道柚葉(3年),議会議長賞:仲村梨帆(3年), 文化協会会長賞:吉田奈帆(3年)]		
27日	統計グラフコンクール銅賞「島の水と海洋深層水」内田天(2年)、仲道正峰(2年)、本永裕貴(2年)、 佐久田優衣(2年)、玉城沙久来(2年) 「みんな、海行ってる?若者の海離れ実態調査」伊良皆芽唯(3年)、小川友歌(3年)、 渡慶次伶来(3年)		
28日	日本情報処理検定協会検定委員長賞 安里望音(3年)		
31日	総合探究学習発表会:最優秀賞(2年:内田天、濱元奏人、松田直樹、斉藤陽希、譜久里優月)		
2月 3日	送別球技大会/予餞会		
6日	校内農業クラブ大会(課題研究発表会)		
8日	令和6年度久米島町教育委員会児童・生徒表彰[スポーツ部門:桃原空良、國吉朝陽(3年), 糸数凜沙(2年)]		
8~23日	グローバル・リーダー育成海外短期研修事業 アメリカ合衆国ハワイ州 奥村爽来(1年)		
16~28日	グローバル・リーダー育成海外短期研修事業 中国上海市 中岡聡美(2年)		
19日	進路講演会(先輩に学ぶ進路学習)古見 友音、渡慶次 伶来、又吉 乃亜、山川 さんご、比嘉 輝、 喜久里紋音、久手堅 莉稀、伊集 汐音		
3月 1日	第77回久米島高等学校卒業式[園芸科:18名,普通科:36名] 【表彰】3ヶ年学力優等賞:大城蕉真、喜久里紋音、久手堅莉稀、比嘉輝、安里望音、宇久里カンナ、 小川友歌、古見友音、仲村梨帆、又吉乃亜、與座里玖斗、吉濱瑠華、河上十萌子、 國吉朝陽、白道柚葉、高野時有、渡慶次伶来、生田目ほの花、藤井結衣、 宮本まひる、山川さんご 特別活動賞:安里望音、伊良皆芽唯、渡慶次伶来、國吉朝陽、大城蕉真、桃原空良、喜久里紋音、 又吉 乃亜 専門高等学校御下賜金記念優良卒業生:喜久里紋音		
19日	令和6年度修了式/離任式		
31日	阿波連 守校長、熱田 健教頭、上原 和弘事務長 以下10名離任		
令和 4月 1日	前里 哲寿校長 他12名赴任		第31代 前里 哲寿 (令7.4.1)
7年 7日	就任式・1学期始業式		
	第79回久米島高等学校入学式(園芸科男子10名・女子8名:計18名、普通科男子30名・女子24名:計54名、合計72名)		
	第11回大平特別支援学校高等部 久米島高等学校分教室入学式(男子:1名、女子:1名、合計2名) /1年Aクラス発足会		
8日	新入生オリエンテーション、対面式・部活動紹介(5・6校時)、PTA評議員会①		
9日	第1回実力テスト・進路希望調査・スタディーサプリー登録		
10日	早朝講座開講式		
14日	早朝講座開始、HR役員認証式		
15日	地域園児収穫体験実習(~16日)		
23日	第1回進路ガイダンス		
30日	園芸科進路講話(沖縄県立農業大学校教授 長間 邦和先生)		
5月 2日	新入生歓迎球技大会/PTA生徒激励カレーパーティー		
14日	3年進路別説明会、中高一貫教育全体会・教科会		
16日	ウォークラリー		
17日	授業参観/PTA総会		
17日	県高等学校総合体育大会[自転車競技](~19日)		

学 校 沿 革

年 月 日	事 項	歴代校長
21 日	高校総体推戴式	第31代 前里 哲寿 (令7.4.1)
23 日	県高等学校総合体育大会総合開会式	
24 日	県高等学校総合体育大会[男女バレーボール部、男女バスケットボール部、男子ハンドボール部、陸上部、柔道部、男女サッカー部、男子テニス部](～27日) 男子バレーボール部 ベスト16、男子バスケット部 ベスト16	
30 日	ハーリー(真泊・鳥島)	
6 月 6 日	ミニ即売会(園芸科)	
9 日	前期現場実習(分教室)	
11 日	高校野球激励式	
14 日	全国高等学校野球選手権沖縄大会 出場	
16 日	平和学習講演会	
25 日	第73回沖縄県学校農業クラブ連盟大会(～27日) 意見発表、技術競技会(家畜審査、農業情報処理)出場 意見発表の部 最優秀賞「新たなベチパーの活用方法に挑戦～ベチパーノ可能性は無敵大!～」小林凜(2年)九州大会派遣	
7 月 2 日	防火避難訓練	
6 日	日本情報処理検定協会主催 第93回文書デザイン検定試験 1級 宮城珠聡(3年)	
6 日	日本情報処理検定協会主催 第71回プレゼンテーション作成検定試験 1級 仲地心春(2年)、玉城沙久来(3年)	
6 日	日本情報処理検定協会主催 第5回プログラミング技能検定試験 1級 伊藤一織(1年)	
9 日	第79代生徒会長選挙[会長:宇久里 佑真(1年)、副会長:佐久田 栄太(1年)、加藤 留果(1年)]	
11 日	日本英語検定協会主催 実用英語技能検定2級 秋山美桜菜(2年)	
13 日	日本情報処理検定協会主催 第93回ホームページ作成検定試験 三次日和(3年)	
13 日	日本情報処理検定協会主催 第5回情報デザイン検定試験(Webページ) 1級 伊藤一織(1年)	
16 日	交通安全講話	
16 日	第1回学校評議委員会[富永 肇(前PTA会長)、前泊 隆也(久米島交番長)、山城 晶(たいよう薬局)、鷲足 恭子(GO Farm)]	
18 日	1学期終業式/AED講習会/PTA夜間街頭指導	
23 日	第59回九州学校農業クラブ連盟リーダー研修会(～25日) 小林凜(2年)、山崎南月(1年)	
28 日	特別教室棟(理科教室・図書館)竣工	
28 日	令和7年度おきなわ国際協力人材育成事業・国際協力レポーター事業(ベトナム派遣)(～8月7日) 松田直樹(3年)	
31 日	沖縄県高等学校野球連盟南部地区優秀部員 濱元奏人(3年)	
8 月 5 日	第20回若年者ものづくり競技大会(3～4日:香川県) 造園部門 敢闘賞 大城柊人(2年)	
6 日	第68回九州学校農業クラブ連盟発表大会 大分大会(～8日) 意見発表 出場 小林凜(2年)	
12 日	地域みらい留学高校進学フェス(大阪府)(～13日)	
13 日	第73回沖縄県学校農業クラブ連盟大会 農業鑑定競技会	
23 日	地域みらい留学高校進学フェス(東京都)(～24日)	
9 月 1 日	2学期始業式/HR役員認証式	
3 日	久米島のキラ人講話	
4 日	久米島高校ミニオープンスクール	
11 日	PTA美化作業	
17 日	まちづくりプロジェクト進捗発表会1(1・2年生)	
19 日	第36回久米高祭「情熱フィーバー 久米高祭2025 ～Our party never end～」	
24 日	職業理解ガイダンス(1・2年生)	
10 月 1 日	泊高等学校通信制課程スクーリング後期始業式	
6 日	中期現場実習(分教室)(～17日)	
12 日	日本情報処理検定協会主催 第144回日本ワープロ検定試験 1級 宮下姫楠(3年)	
12 日	日本情報処理検定協会主催 第94回文書デザイン検定試験 1級 徳永結斗(3年)、室橋奏(3年)	
12 日	日本情報処理検定協会主催 第94回ホームページ作成検定試験 1級 内田天(3年)、佐久田優衣(3年)、仲道正峰(3年)	
15 日	令和7年度進学エンカレッジ推進事業「生徒資質・能力向上プログラム」参加(～17日) 関東Bコース:安里渉利(2年)、九州コース:本永妃芽(2年)	
20 日	県高等学校新人体育大会激励式	
22 日	第76回日本学校農業クラブ全国大会 令和7年度西関東大会 農業鑑定競技の部 出場 大城柊人(2年)	
24 日	令和7年度 第15回沖縄科学グランプリ 総合15位 物理:柴田昊樹(2年) 化学:田場敦稀(2年) 生物:上里凜華(2年) 地学:佐久田恭輔(2年) 数学:奥村爽来(2年) 情報:上原蘭奈(2年)	
25 日	県高等学校新人体育大会[自転車部、男子サッカー部、男子テニス部、男女バスケットボール部、男子ハンドボール部 男女バレーボール部](～28日) 結果確認!	
11 月 2 日	うみぼす甲子園2025決勝大会(一般財団法人海洋連盟主催)小林凜(2年)、平田仁来(2年) 田代宏之 美らで賞	
5 日	沖縄県広域地震津波避難訓練、薬物乱用防止教育講演会	
5 日	玉掛け技能講習(～9日) 19名修了[1年2名、2年6名、3年11名]	
7 日	創立記念日	
12 日	薬物乱用防止教育講演会	
12 日	令和7年度進学エンカレッジ推進事業「生徒資質・能力向上プログラム」参加(～14日) 関東Cコース:中島和奏(1年)	
14 日	日本英語検定協会主催 実用英語技能検定2級 奥村爽来(2年)	
19 日	保健教育講演会	
21 日	第37回沖縄県特別支援学校体育大会[分教室2年2名参加]	
30 日	チャリティパークゴルフ2025	
12 月 1 日	令和7年度グローバル・リーダー育成海外短期研修事業「中国教育交流研修」代替研修(～3日):秋山美桜菜(2年)	
3 日	消費者教育講演会(1・2年生)	
7 日	第24回久米島町産業祭り参加[園芸科(2年)、じんぶん館生徒、吹奏楽部他]	
7 日	日本情報処理検定協会主催 第95回文書デザイン検定試験 1級 伊藤一織(1年)、伊良皆陽菜(2年)、安里渉利(2年) 仲地心春(2年)、宮下姫楠(3年)、佐久田優衣(3年)、三次日和(3年)	
7 日	日本情報処理検定協会主催 第73回プレゼンテーション作成検定試験 1級 室橋奏(3年)	
7 日	日本情報処理検定協会主催 第7回情報デザイン検定試験(Webページ) 1級 内田天(3年)、室橋奏(3年)、 仲道正峰(3年)、佐久田優衣(3年)、三次日和(3年)、斉藤陽希(3年)、古堅来音(3年)	
7 日	日本情報処理検定協会主催 第7回プログラミング技能検定試験 1級 内田天(3年)	

学 校 沿 革

年 月 日	事 項	歴代校長
	10 日 金融講話(3年)	第31代 前里 哲寿 (令7.4.1)
	13 日 第11回園芸祭(園芸科・普通科合同開催)	
	13 日 アジア高校生架け橋プロジェクト国際交流キャンプ 東京研修(~16日) 室橋奏(3年)	
	14 日 日本情報処理検定協会主催 第95回ホームページ作成検定試験 1級 宮下姫楠(3年)、赤嶺梨寿夢(3年)	
	15 日 フォークリフト運転技能講習会(~19日) 18名修了[園芸科2・3年]	
	17 日 まちづくりプロジェクト進捗発表会2(1・2年生)	
	17 日 第2回学校評議員会	
	25 日 2学期終了式	
1 月	6 日 3学期始業式/HR役員認証式	
	7 日 令和7年度 獣魂祭	
	9 日 中高合同美術作品展(~25日)	
	14 日 まちづくりプロジェクトゼロ発表会(普通科1年)/ 保健教育講演会	
	16 日 先進農家視察見学(園芸科1年)	
	21 日 第2回進路ガイダンス / 保護者対象進路学習会	
	21 日 令和7年度先端研究施設研修(筑波宇宙センター(JAXA)等):与那嶺帆(1年)、上里凜華(2年)	
	23 日 日本情報処理検定協会 検定委員長賞 伊藤一織(1年)、内田天(3年)、宮下姫楠(3年)、佐久田優衣(3年)、三次日和(3年)、室橋奏(3年)	
	24 日 久米島町新春書道展[久米島町長賞:又吉彩夢(1年) 久米島町議会議長賞:内田天(3年)]	
	27 日 空港前花文字装飾設置[園芸科1年]	
	28 日 校内農業クラブ大会(園芸科3年 課題研究発表会)	
	31 日 総合探究学習発表会 最優秀賞:本永妃芽、上里凜華(普通科2年)	
2 月	3 日 送別球技大会/予餞会	
	7 日 令和7年度国際性に富む人材育成事業 グローバル・リーダー育成海外短期研修事業 沖縄県高校生海外雄飛プログラム 米国・ハワイ州派遣(~22日) 上里凜華(2年)	
	10 日 PTA夜間巡回指導	
	12 日 3年進学就職準備期間(~27日)	
	15 日 令和7年度久米島町教育委員会児童・生徒表彰[学芸賞:大城柊人(2年)]	
	18 日 進路講演会(先輩に学ぶ進路学習):中岡聡海、上原沙理、内田天、山城佳音、東江玲哉、佐久田優衣	
3 月	1 日 第78回久米島高等学校卒業式[園芸科:13名、普通科:38名] 計51名 第9回大平特別支援学校高等部久米島高等学校分教室卒業式[2名] 【表彰】3ヶ年学力優等賞:徳永結斗、糸数凧紗、内田天、玉城沙久来、中岡聡海、宮里玲、吉原幹太、赤嶺梨寿夢、上原沙理、佐久田優衣、玉城千誉、三次日和 特別活動賞:糸数凧紗、内田天、中岡聡海、宮下姫楠、佐久田優衣、三次日和 専門高等学校御下賜金記念優良卒業生:村岡英紗	
	2 日 第2回みどり戦略学生チャレンジ沖縄ブロック大会 優秀賞 小林凜(2年)	
	19 日 令和7年度修了式/離任式	
	31 日 譜久村 照代教頭 以下19名離任	

【2】各期の入学・卒業者数

期	入学年月日	入 学 者 数				卒業年月日	卒 業 者 数			
		普通科	農業科	家政科	計		普通科	農業科	家政科	計
1	昭21. 4. 9	67	2年生に編入		67	昭24. 3. 19	45			45
2	21. 4. 9	80			80	25. 3. 19	73			73
3	22. 4. 7					26. 3. 15	73			73
4	24. 4. 6					27. 3. 15	74			74
5	25. 4. 10					28. 3. 15	78			78
6	26. 4. 10					29. 3. 16	96			96
7	27. 4. 6	140			140	30. 3. 16	136			136
8	28. 4. 10					31. 3. 16	155			155
9	29. 4. 10					32. 3. 16	149			149
10	30. 4. 6	166			166	33. 3. 1	152			152
11	31. 4. 10					34. 3. 1	75	36	32	143
12	32. 4. 8	160			160	35. 3. 1	76	32	34	142
13	33. 4.					36. 3. 1	77	37	43	157
14	34. 4.					37. 3. 1	74	34	40	148
15	35. 4. 6	80	35	45	160	38. 3. 2	72	28	43	143
16	36. 4. 6					39. 3. 3	70	30	32	132
17	37. 4. 7	70	40	40	150	40. 3. 2	66	33	36	135
18	38. 4. 8	96	45	94	235	41. 3. 1	90	39	84	213
19	39. 4. 7	90	40	80	210	42. 3. 1	78	34	76	188
20	40. 4. 8	96	40	96	232	43. 3. 1	99	38	97	234
21	41. 4. 6	102	41	98	241	44. 3. 1	97	35	94	226
22	42. 4. 6	100	41	85	226	45. 3. 1	92	33	77	202
23	43. 4. 6	101	41	101	243	46. 3. 1	96	28	87	211
24	44. 4. 8	96	40	96	232	47. 3. 1	89	34	81	204
25	45. 4. 8	94	40	71	205	48. 3. 1	85	30	60	175
26	46. 4. 7	90	40	89	219	49. 3. 1	89	34	73	196
27	47. 4. 7	90	40	90	220	50. 3. 1	86	30	75	191
28	48. 4. 7	90	38	65	193	51. 3. 1	94	29	66	189
29	49. 4. 8	90	40	53	183	52. 3. 1	89	35	47	171
30	50. 4. 8	90	40	81	211	53. 3. 1	90	37	73	200
31	51. 4. 7	90	40	82	212	54. 3. 1	88	36	75	199
32	52. 4. 7	90	40	83	213	55. 3. 1	91	40	80	211
33	53. 4. 7	90	40	62	192	56. 3. 1	89	39	54	182
34	54. 4. 7	135	40	45	220	57. 3. 1	133	34	43	210
35	55. 4. 7	135	35	33	203	58. 3. 1	125	29	28	182
36	56. 4. 7	90	40	45	175	59. 3. 1	89	41	41	171
37	57. 4. 7	90	40	34	164	60. 3. 1	88	36	31	155
38	58. 4. 7	90	40	26	156	61. 3. 1	89	32	23	144
39	59. 4. 7	89	37	31	157	62. 3. 10	88	32	28	148
40	60. 4. 8	90	34	18	142	63. 3. 8	89	25	17	131
41	61. 4. 8	84	38	25	147	平 1. 3. 10	77	34	21	132
42	62. 4. 7	90	21	18	129	2. 3. 1	87	15	14	116
43	63. 4. 7	86	14	12	112	3. 3. 1	78	12	9	99
44	平 1. 4. 7	81	27	16	124	4. 3. 1	77	24	13	114

(平成2年4月1日学科改編)

期	入学年月日	入 学 者 数				卒業年月日	卒 業 者 数			
		普通科	園芸科	分教室	計		普通科	園芸科	分教室	計
45	平 2. 4. 9	88	32		120	平 5. 3. 1	83	30		113
46	3. 4. 8	89	37		126	6. 3. 1	83	31		114
47	4. 4. 7	90	38		128	7. 3. 1	88	33		121
48	5. 4. 7	80	38		118	8. 3. 1	73	37		110
49	6. 4. 7	80	37		117	9. 3. 1	79	30		109
50	7. 4. 7	80	40		120	10. 3. 1	74	30		104
51	8. 4. 7	79	39		118	11. 3. 1	78	27		105
52	9. 4. 7	69	18		87	12. 3. 1	67	15		82
53	10. 4. 7	79	24		103	13. 3. 1	75	18		93
54	11. 4. 7	80	36		116	14. 3. 1	80	27		107
55	12. 4. 7	82	40		122	15. 3. 1	82	30		112
56	13. 4. 7	80	40		120	16. 3. 1	79	38		117
57	14. 4. 8	80	40		120	17. 3. 1	78	36		114
58	15. 4. 8	80	38		118	18. 3. 1	80	31		111
59	16. 4. 8	79	27		106	19. 3. 1	75	25		100
60	17. 4. 7	79	21		100	20. 3. 1	71	19		90
61	18. 4. 7	65	19		84	21. 3. 1	63	19		82
62	19. 4. 9	72	15		87	22. 3. 3	71	14		85
63	20. 4. 7	71	15		86	23. 3. 1	67	13		80
64	21. 4. 7	61	9		70	24. 3. 1	59	8		67
65	22. 4. 7	39	23	2	62	25. 3. 1	40	21	2	61
66	23. 4. 7	60	13	2	73	26. 3. 1	58	12	1	70
67	24. 4. 9	43	23	2	66	27. 3. 1	44	23	2	67
68	25. 4. 8	47	28	1	75	28. 3. 1	48	26	1	74
69	26. 4. 7	60	27	0	87	29. 3. 1	59	23	0	82
70	27. 4. 7	42	24	0	66	30. 3. 1	40	23	0	63
71	28. 4. 7	60	27	0	87	31. 3. 1	58	23	0	81
72	29. 4. 7	52	25	5	77	令 2. 3. 1	51	22	4	73
73	30. 4. 9	45	19	3	64	令 3. 3. 1	44	18	3	62
74	31. 4. 8	42	17	4	59	令 4. 3. 1	41	16	3	57
75	令 2. 5. 21	50	25	2	75	令 5. 3. 1	48	21	2	69
76	令 3. 4. 7	51	24	0	75	令 6. 3. 1	49	22	0	71
77	令 4. 4. 7	37	19	0	56	令 7. 3. 1	36	18	0	54
78	令 5. 4. 7	44	14	2	58	令 8. 3. 1	38	13	2	51
79	令 6. 4. 8	30	23	2	53	卒業生累計 9,776 名				
80	令 7. 4. 7	54	18	2	72					
81	令 8. 4. 7	44	20	3	64					

※入学者数計、卒業者数計、卒業生累計に分教室の数は含まれない。

【3】校地及び施設

1. 所在地 沖縄県島尻郡久米島町字嘉手苅727番地

2. 校地

区分	面積 (㎡)			備考
	保有	借地	計	
建物敷地	6,939	21,027.60	27,966.60	
運動場	315	8,785	9,100	
駐車場	—	1,597	1,597	
実習地	526.61	7,925.39	8,452	
その他	—	443	443	
計	7,780.61	39,777.99	47,558.60	

3. 施設

施設名	室数	面積 (㎡)	施設名	室数	面積 (㎡)
校長室	1	54.0	図書室	1	434.0
職員室	1	131.0	理科実験室	4	509.0
事務室	1	72.0	同準備室	2	228.0
保健室	1	45.0	小会議室	1	72.0
警備員室	1	21.0	生徒指導室	1	44.0
備品室	2	21.0	生徒会室	1	123.7
印刷室	1	25.0	農業実習室	2	661.0
給湯室	1	37.0	畜産実習室	2	513.0
視聴覚室	1	149.0	園芸実習棟	1	400.0
同準備室	1	36.0	園芸実習室	2	282.0
家庭科教室	3	420.0	堆肥舎	1	165.0
同準備室	1	63.0	温室	9	1,543.0
音楽教室	1	112.0	ビニルハウス	3	1,044.0
同準備室	1	33.0	普通教室	9	583.0
情報処理室	1	152.0	分教室 及び職員室	3	162.0
同準備室	1	27.0	進路指導室	1	64.8
楽器庫	1	22.0	同準備室	1	32.4
体育館	1	1,571.0	美術教室	1	64.8
武道場	1	869.0	同準備室	1	32.4
プール	1	859.0	書道教室	1	105.4
研修館	1	660.0	書道準備室	1	28.0

【4】学校経営の概要

1 教育目標

憲法及び教育基本法の本質に則り、国及び県の教育施策を踏まえ、国際的視野を持ち、郷土の自然と文化に誇りをもつ、心豊かで、豊かな表現力・創造性・主体性に富んだ心身ともに健全な人材を育成する。

2 教育方針

- (1) 基礎学力・自主学習力を身につけ、目的意識を持ち、ねばり強く自己実現をめざし続ける生徒を育成する。
- (2) たくましく生きる力と体力を持ち、明朗で礼儀正しい基本的生活習慣及び規範意識の確立した生徒を育成する。

3 経営方針

本校は昭和21年の創立以来、久米島唯一の高校として島の人材育成を担ってきました。ここ数十年は少子化による入学定員割れが続く園芸科の廃科問題に直面しています。この間、連携型中高一貫教育や町の支援による離島留学生受け入れ等の久米島高校魅力事業により本校教育活動の活性化に鋭意努力してまいりました。これからも、本校のミッションである次代を担い、社会で活躍できる人材育成に取り組み、保護者の願い・地域社会の信頼に応える魅力ある開かれた学校づくりを目指します。

- (1) 中高一貫及び魅力化事業との連携を図り、時代の変化に対応し社会で活躍できる人材を育成する。
- (2) 自ら学ぶ態度と確かな学力を育成し、カリキュラム・マネジメントを通してのキャリア教育の視点から生徒一人ひとりの自己実現を図る。
- (3) 規範意識や人権尊重の精神の育成に努め、すべての生徒が安全安心に生活できる学校づくりを推進する。
- (4) 教育活動全般を通して、自己肯定感や自己有用感を醸成し、学校生活の充実と帰属意識を高める。
- (5) 職員の資質能力の向上と健康保持、服務規律の確保及び働き方改革の推進を図る。
- (6) 大平特別支援学校高等部久米島分教室との連携を推進する。

4 本年度の努力目標

- (1) 中高一貫教育の充実
 - ① 連携型入試、合同教科研究会、中高合同行事、部活動等の研究を継続する。
 - ② 中高一貫教育の在り方について、町教育委員会及び島内2中学校との研究を推進する。
- (2) 久米島高校魅力化事業との連携
 - ① 離島留学委員会を通して離島留学制度の充実を図る。
 - ② 町営寮「じんぶん館」・町営塾「久米島学習センター」との連携を図る。
 - ③ 県外学校説明会、オープンスクールを通して広報活動を推進する。
 - ④ 久米島高校の魅力化と発展を考える会との連携を図る。
- (3) 総合的な探究の時間の充実
 - ① 総合的な探究の時間を通して、地域学びの充実を図る。
 - ② 地域の人材等を活用し、将来の久米島や社会の在り方を積極的に学ぶ時間とする。
 - ③ 学年会と地域の諸団体との連携を強化し、自己実現に繋がる内容の充実を図る。
- (4) 生徒指導・教育相談の充実
 - ① 服装容儀やあいさつ等、ちゅらマナーアップと共に「その場指導の徹底」を図る。
 - ② 勤怠指導（欠席、欠課、遅刻）を徹底し、基本的生活習慣を確立する。

- ③授業態度改善指導を徹底し、学習規律を確立する。
 - ④交通安全指導を徹底し、交通死亡事故0を継続する。
 - ⑤担任、学年団、教育相談との連携を密にしカウンセリングの充実を図る。
- (5) 学力向上の推進
- ①家庭学習習慣の定着と自主学習力の育成を図る。
 - ②B I Aプランを通して進路実現のための学力を育成する。
 - ③I C T機器を取り入れた「一人一台端末環境」での情報活用能力育成を推進する。
 - ④大学入試改革に対応した学習指導を推進する。
 - ⑤「主体的・対話的で深い学び」の実現を図る教育課程を実践する。
 - ⑥観点別評価の確実な実施と改善を図る。
- (6) 進路指導の充実
- ①体系的な指導体制を通して、確実な進路実現に繋げる。
 - ②進路相談を充実させ早期進路決定に繋げる。
 - ③県内・県外大学への進学実績の向上を図る。
 - ④希望進路実現を支援する課外講座の充実を図る。
 - ⑤資格取得を奨励し、各種検定の合格実績の向上を図る。
 - ⑥就職率については100%を目指す。
 - ⑦県主催海外留学・海外短期研修を奨励し、グローバルマインドを育成する。
- (7) 特別活動の充実
- ①学校行事（久米高祭・園芸祭・体育祭）、H R活動、生徒会活動など、生徒の主体的な取り組みの充実を図る。
 - ②ボランティア活動など地域貢献活動を奨励する。
 - ③部活動・同好会活動を奨励し、各種大会、コンクールでの活躍を支援する。
 - ④適切な部活動の指導・運営及び相互点検が出来る体制整備を図る。
- (8) 教職員の資質向上の推進
- ①教育のプロとしての自覚を持ち、研究授業、相互授業参観を通して授業力の向上及び相互研鑽の図れる環境作りに努める。
 - ②教職員研修の充実を図る。
 - ③ミドルリーダーを育成し、若手職員へのサポート体制の充実を図る。
- (9) 教育環境の充実
- ①校内美化、校内緑化活動を推進する。
 - ②各施設の適正使用と安全点検・安全管理の徹底と危険箇所の迅速修理を推進する。
- (10) 保護者・地域との連携
- ①P T A総会、地域懇談会、夜間指導等のP T A活動の充実を図る。
 - ②授業参観や行事等を工夫し、保護者等が学校に足を運ぶ機会を増やす。
 - ③小・中学校・同窓会・町教育委員会・郷友会等との連携に努める。
 - ④H P、「久米高通信」を通して、教育活動の発信に努める。
- (11) 職員が生き生きとやりがいを持って教育活動に取り組む環境づくりの推進
- ①職員の負担軽減・業務改善を推進し、持続可能な学校指導・運営体制の構築を図る。
- (12) 公費・私費会計等の説明責任を果たす学校事務運営
- ①適正な予算執行に伴う予算処理業務の確実かつ迅速な執行に努める。
 - ②必要な情報提供に努め、透明性のある学校事務運営を果たす。

5 諸活動の数値目標

	項目	目標	前年度値		項目	目標	前年度値
1	進路決定率	90%以上	94.1%	5	中途退学者数	0名	2名
2	国公立大合格者数	4名以上	5名	6	成績優秀者数	65名以上	63名
3	部活動加入率	70%以上	70%	7	単位保留者数	8名以下	2名
4	出席率	95%以上	93.3%	8	資格取得者数	のべ200名以上	227名

6 スクールポリシー

○グラデュエーション・ポリシー（育成を目指す資質・能力に関する方針）

1. 育成を目指す生徒像

「向上無限」の精神で、多様化する社会の変化に対応し、主体的に学び続け、どんな環境下においても自己実現を図る生徒の育成を目指します。

2. 育成する生徒に求められる資質・能力（4つの校訓）

- (1) 誠実勤勉：真心や礼儀正しい規範意識をもって人や物事に対し、目的や目標に向かって計画的に学び続ける力
- (2) 自律協和：強い意志と主体性を持って問題や課題の解決に当たり、他者との対話を通じてお互いを認め合いながら協働出来る力
- (3) 忍耐持久：自己肯定感や自己有用感を醸成し、粘り強く自己実現を図る力
- (4) 剛健進取：たくましく生きる力と体力を持ち、自ら地域や社会の課題に気づき、根拠のある解決策を導き出す力

○カリキュラム・ポリシー（教育課程の編成及び実施に関する方針）

1. 中高一貫教育の充実を図り、連携型入試、合同教科研究会、部活動交流等の研究を推進する。
2. 久米島高校魅力化事業を大いに活用し、町営寮や町営塾との連携強化を図る。
3. 総合的な探究の時間を通して、計画的に地域人材を活用すると共に将来の久米島や社会の在り方を積極的に学ぶ機会を与える。
4. 習熟度別授業編成を国語・数学・英語・理科において実施し、家庭学習習慣の定着及び自主学習力の育成を図り、幅広い進路先に対応する。
5. 各教科・科目において、「主体的・対話的で深い学び」を実現する授業実践に取り組む。
6. ICT機器や校内Wi-Fiを積極的に活用した教育活動の推進を図る。
7. 学校行事（久米高祭・園芸祭・体育祭）やHR活動、生徒会活動などを通して自主的・主体的に活動し、問題解決が図れる資質能力を育成する。
8. 交流事業や県主催の海外留学・海外短期研修事業を活用し、国際的な視野を持ったグローバルリーダーの育成を図る。
9. 特別な配慮を必要とする生徒への個々に応じた指導内容や指導方法を工夫検討し、誰一人取り残さない教育の充実を図る。（インクルーシブ教育の充実）

○アドミッション・ポリシー（入学者の受入に関する方針）

1. 基礎・基本を重視した学習に前向きに取り組み、「向上無限」の精神で何事にも主体的に取り組む生徒。
2. 地域の現状や課題に対し、他者と連携・協働しその解決に当たり、地域の活性化や起業に取り組もうとする生徒。
3. 本校での学びを通して、規範意識を高めると共に「思考力・判断力・表現力」を育もうとする生徒。

【5】各部・各学年の目標及び基本方針

1. 教務部

1. 目標

教育活動の内容の充実をはかり、各部・各学年間の連絡調整に努める。

2. 基本方針

(1) 学習活動の成果を高める。

① 授業日数、時数の確保に努める。

② 教育課程の検討・充実・発展に努める。

③ 学校行事の効率的推進に努める。

(2) 校務の処理の適正化を図る。

① 諸会合の定刻開会及び定刻閉会を励行する。

② 会議録・会議資料の整理保管に努める。

③ 教務関係の諸書類の整理保管に努める。

④ 内規の適切な運用を図る。

(3) 各種委員会の活性化を推進する。

(4) 中高一貫教育校の事務局として、研究会等の円滑な運営に努め、連携校との情報交換及び、協力体制を図る。

(5) 入試業務の適切な企画運営に努める。

(6) 進路支援システム等、校務の効率化を図る。

(7) PTA 活動の活性化を推進する。

(8) 総合的な探究な時間を通して、自らの考えをまとめ、表現・発信できるようにする。

教務部（図書）

1. 目標

教育目標を達成するために必要な図書及び資料を収集・整理・保管し、職員・生徒に提供して有効利用を図る。

2. 基本方針

(1) 生徒1人あたり年間12冊以上を貸し出しする。

(2) 資料の収集・整理に努め有効利用できるように保管する。

(3) 図書委員会を学期に1回開き、読書活動活性化の取り組みへ意識の向上を図る。

(4) 読書活動の活性化に努め、生徒・職員に資料を提供する。

(5) 各教科、HRと連携を密にし、学習に寄与できる資料の提示及び広報活動を行う。

2. 進路指導部

1. 目標

進路学習は将来に夢を抱き、人間としての在り方、生き方を学びつつ、人生を設計することである。生徒が自ら積極的にその為の学習や努力をし、自分にふさわしい進路を選択決定できるような能力・態度を育成する。

2. 基本方針

- (1)進路資料室の活用を促し、進路に関する積極的な情報提供を行う。
- (2)課外講座・模擬試験への積極的参加を促し、継続的に取り組ませる。
- (3)担任・家庭との連携を図り、全学年にわたって進路指導に取り組む。
- (4)個人面談の機会を設け、生徒一人ひとりに応じた進路指導を行う。
- (5)各HRの進路委員を中心に、生徒自ら進路学習に取り組むよう指導する。

3. 生徒支援部（生徒指導）

1. 目標

基本的な生活習慣を身につけさせ、規律ある生活態度を養うとともに、生徒が自ら「命と心」を大切に、主体的に判断し、行動できる能力を育てる。

2. 基本方針

- (1)HR担任、教科担任、学年会、保護者との連携を強化し、個に応じた支援をおこなう。
- (2)規則の徹底
 - ①はじめをつけ主体的に判断できる能力を身につけさせる。
 - ②落ち着きのある学習環境をつくる。
 - ③飲酒・喫煙の指導を徹底する。
- (3)交通安全指導の充実
 - ①自転車通学者に対する安全指導、車輛点検の実施。
 - ②バイク通学者に対する実技指導及び保険加入の推奨。
 - ③交通安全規則（取らない、乗らない）の遵守、及び交通マナーを正しく理解させる。
 - ④交通安全講話等の実施。
- (4)生徒会活動の活性化

生徒支援部（環境保健）

1. 目標

- (1)全生徒・職員が一致協力して校舎内外をきれいにし、環境教育の一環として、清潔で落ち着いた学習環境づくりに努める。
- (2)心身ともに健康な状態を身につけさせ、自ら健康を保持・増進する習慣を養う。
- (3)生徒との信頼関係を築き、個々に合った話し合いを基に、適切な支援を行う。

2. 基本方針

- (1)公共物を大切に、施設の維持管理に努める。
 - ①施設安全点検に務め、不備な箇所を改善し生徒の安全を確保する。
 - ②普通教室はクラス担任が責任を持って管理する。
 - ③生徒の机・椅子は生徒各自で管理する。
- (2)分担区域は責任を持って清掃し、常に清潔に保つ心構えを養う。
 - ①美化意識を高め、清掃の習慣を定着させる。
 - ②原則として、毎学期1回大清掃をする。
 - ③ごみの分別をきちんと行う。

- (3) 校内美化計画の推進を図る。
- (4) 自己の健康に関心を持ち、心身の健康の保持・増進を図ることのできる力を育てる。
 - ① 定期健診の受診率を上げ、事後措置に努める。
 - ② 自他の生命を大切にすることができる生徒の育成に努める。
 - ③ 健康に関する情報を提供し、健康管理についての関心を高める。
 - ④ 学校環境衛生管理を計画的に行う。
- (5) 生徒保健委員会、美化委員会の活性化を図る。
- (6) 生徒の教育相談の充実を図る。
 - ① 信頼関係を構築し、生徒理解に努める。
 - ② スクールカウンセラーや各関係機関との連携を図る。

4. 農場部

1. 目標

農業生物の栽培や飼養及び農業経営に関する知識と技術を習得させ、園芸を中心とする農業経営者や農業技術者として必要な能力・態度を育てる。

(1) 園芸科

- ① 農業生物の栽培や飼育に関する知識と技術を習得させる。
- ② 園芸を中心とする、農業技術者として必要な能力・態度を育てる。
- ③ 農業を通して、農業環境に対する知識と理解を深める。
- ④ 資格（危険物取扱・室内園芸装飾、他）取得を推奨する。

2. 基本方針

農業生物の栽培や飼養に関心を持ち、育む心を育て、進んで農業や農村社会を改善する態度を養う。

3. 本年度の努力目標

- (1) 新しい教育内容の精選と、指導方法の工夫・改善に努める。
- (2) 農場及び実験実習室の整備と効率的運用を図り、実験・実習の充実に努める。
- (3) 農場運営（農薬及び機械・器具の取り扱い）に留意し、生徒の安全と事故防止に努める。
- (4) 持続可能な環境保全型農業を推進する。
- (5) 学校農業クラブ活動の活性化を図る。
- (6) 関連資格取得の推進を行う。
- (7) 学科職員間の連携を深め、生徒指導や進路指導、教科指導を強化する。
- (8) 各関係団体と連携し、魅力ある活動をPRする。
- (9) 新類型設置に向けた教材研究および農業実習棟の改築に伴う施設設備の充実を図る。

5. 事務部

1. 目標

本校教育目標の達成及び学校経営方針に基づき、各部・各学年と連携し適正な事務処理に務める。

2. 基本方針

- (1) 学校経営方針に基づき事務処理の効率化と適性化を図る。
- (2) 施設・設備の整備充実を図る。
- (3) 事務職員研修の充実を図る。
- (4) 公有財産の適正管理を図る。

6. 各学年

1 学年

1. 目標

- (1) 基本的な生活習慣の確立。
- (2) 基礎学力の向上及び学習習慣の確立。
- (3) 進路指導の推進。

2. 基本方針

- (1) 校則遵守（服装容儀、飲酒、喫煙、交通事故ゼロ）
- (2) 無届欠席・無届欠課・遅刻指導の徹底。
- (3) 主体的な授業態度の向上を図り、進路意識を高める。
- (4) ノーマライゼーションの実現に向けて個性を認め合う人格の育成。
- (5) 保護者及び地域との関わりを密にした連携の徹底。

2 学年

1. 目標

- (1) 基本的な生活習慣の形成と学習習慣の確立。
- (2) 進路指導を充実させ、早期の進路実現を促す。
- (3) 情報リテラシーを身につけることを促す。

2. 基本方針

- (1) 勤怠指導・服装容儀指導の徹底。
- (2) 飲酒・喫煙・交通安全の指導を徹底。
- (3) 学習環境の整備、公共施設を適切に利用することの徹底。
- (4) 進路学習を学年で取り組み、進路意識の向上を図る。
- (5) 保護者及び地域との連絡を密に対応する。

3 学年

1. 目標

- (1) 基本的な生活習慣の確立を目指す。
- (2) 進路決定率 95%以上を目指す。
- (3) 個に応じた進路支援の充実を図る。

2. 基本方針

- (1) 社会や学校の諸規則を遵守し、生命を大切にする安全教育の徹底。
- (2) 生徒の進路意識を啓発し、将来的展望に基づく進路の早期決定を図る。
- (3) 進路部及び保護者との連携を密にし、生徒の個別指導及び進路に関する資料収集や情報交換の充実を図る。
- (4) 目的意識を持った学習を促し、進路決定後も自己研鑽に努める態度を養う。

7. 各教科

国語

1. 目標

授業や課外活動等を通して、語彙力、読解力、表現力を身につけさせる。

2. 基本方針

- (1) 授業及び家庭学習を通して、基礎学力の定着・向上をはかる。
- (2) 各種検定(漢字検定、日本語検定等)の受検を奨励し、学期毎の実施を目指す。
- (3) 進路指導部と協力して、個別指導(小論文対策、面接対策等)を行う。
- (4) 図書館と協力して、生徒自ら目標を持って読書に親しむ環境を整える。

地理歴史・公民

1. 目標

- (1) 生徒の実態に応じて、きめ細かな指導を行い、基礎学力の定着を図る。
- (2) 地域の資源を活かした学習活動を取り入れる。
- (3) 生徒が興味関心を持ち、主体的に活動する場を設ける。

2. 基本方針

- (1) 個別指導、繰り返し指導を行い、基礎学力の定着を図る。
- (2) 外部講師や外部機関と連携し、地域とのつながりを深める。
- (3) 視聴覚教材を活用し、生徒の興味関心を高める授業展開に努める。

数学

1. 目標

数学的な見方・考え方を働かせ、数学的活動を通して、数学的に考える資質・能力を次のとおり育成することを目指す。

- (1) 数学における基本的な概念や原理・法則を体系的に理解するとともに、事象を数学化したり、数学的に解釈したり、数学的に表現・処理したりする技能を身に付けるようにする。
- (2) 数学を活用して事象を論理的に考察する力、事象の本質や他の事象との関係を認識し統合的・発展的に考察する力、数学的な表現を用いて事象を簡潔・明瞭・的確に表現する力を養う。
- (3) 数学のよさを認識し積極的に数学を活用しようとする態度、粘り強く考え数学的論拠に基づいて判断しようとする態度、問題解決の過程を振り返って考察を深めたり、評価・改善したりしようとする態度や創造性の基礎を養う。

2. 基本方針

- (1) 基礎学力の定着及び発展的学力の向上を図る。
- (2) 学習習慣の定着を図る。
- (3) わかる授業、参加する授業を実践する。
- (4) 数学検定取得を推奨する。

理科

1. 目標

- (1) 科学的な事物・現象についての観察・実験などを行い、自然に対する関心や探求心を高める。
- (2) 基本的な概念や原理・法則を理解させ、科学的な自然観を育成する。

2. 基本方針

- (1) 基礎学力の定着及び向上を図る。
- (2) 観察・実験を通して、生徒に興味関心を持たせるような授業展開を行う。

保健・体育

1. 目標

- (1) 心と体を一体としてとらえ、健康・安全や運動についての理解と運動の合理的、計画的な実践を通して、生涯にわたって豊かなスポーツライフを継続する資質や能力を育てる。
- (2) 健康の保持増進のための実践力の育成と体力の向上を図り、明るく豊かで活力ある生活を営む態度を育てる。

2. 基本方針

- (1) 逞しく、健やかで、調和のとれた体力の維持向上を図る。
- (2) 自他を尊重する態度と健康・安全に留意した考動力を育成する。
- (3) 集合・整列や身なり、挨拶を含めた集団行動を徹底する。
- (4) 体育施設の適正使用を心がけ、環境美化と衛生管理に努める。
- (5) ICTを活用した「わかる授業」「できる授業」の構築を目指す。
- (6) 豊かなスポーツライフの基盤となる資質や能力を醸成する。

芸術

1. 目標

生涯にわたり芸術を愛好する心情を育むとともに、感性を高め、心豊かな生活や社会を創造していく態度を養い、豊かな情操を培う。

- (1) 音楽活動を通して、生涯にわたり音楽を愛好する心情と創造的な表現と鑑賞の能力を高める。
(音楽)

- (2) 美術の創造活動を通して、美的体験を豊かにし、生涯にわたり美術を学び楽しむための能力を養う。(美術)

- (3) 書に親しむ活動を通じて感情を豊かにし、自己を主体的に表現するための基礎的な技能を身に付ける。(書道)

2. 基本方針

- (1) 歌唱・器楽・鑑賞・音楽づくりを全ての学年で満遍なく学習させる。(音楽)
- (2) 授業内でテストを行い、基礎的知識の定着を図る。(音楽)

- (3) 学習への意欲を引き出し、知識・技能の定着や発想・構想の力を高めるため、授業の振り返りをはじめ表現・鑑賞の各場面でICT機器を活用する。(美術)
- (4) 生徒の実態に合わせた授業計画と教材研究に取り組み、学期末での授業評価アンケート満足度8割以上を目指す。(美術)
- (5) キャリア教育の視点を持ち、社会に出てからも役立つ学習指導に取り組む。(美術/書道)

外国語

1. 目標

- (1) 英語に対する興味・関心を高め、わかる授業・参加する授業の充実。
- (2) 語彙力を高め、基本的文法に対する理解を深める。
- (3) 実用英語技能検定試験取得を推奨する。
- (4) 国際交流の充実を図る。

2. 基本方針

- (1) 英語の4技能(読む・聞く・書く・話す)をバランスよく学習させる。
- (2) 授業内で定期的に英単語テストを行い、英文を読む際に文型を意識させる。
- (3) 交流事業を通して異文化理解を深めさせる。

家庭

1. 目標

- (1) 人の一生と家族・家庭及び福祉、衣食住、消費生活・環境などについて、生活を主体的に営むために必要な科学的な理解を図り、技能を身に付ける。
- (2) 家庭や地域の生活の充実向上を図ろうとする実践的な態度を育てる。

2. 基本方針

- (1) 総授業時数のうち10分の5以上を実験・実習等に配当し、実生活に結びつく知識と技術を習得させる。
- (2) 視聴覚機器を有効に活用し、基礎的・基本的事項を習得させる。
- (3) ホームプロジェクト(問題解決学習)等をとおして、家庭生活上の課題を科学的に探求する方法や課題解決の能力を身に付けさせる。

情報

1. 目標

- (1) 情報化社会に適応できる基礎能力を身につける。
- (2) 各種検定試験の取得を推奨する。

【6】

2026（令和8）年度

久米島高校 職員名簿

2026. 4. 1

所 属	氏 名	分 掌
校 長		
教 頭		
事務長		
国 語		
地理歴史		
公 民		
数 学		
理 科		
保健体育		
芸 術		
英 語		
家 庭		
情 報		

所 属	氏 名	分 掌
農 業		
養護教諭		
大平特別支援 学校高等部 久米島分教室		
実習助手		
事 務		
司 書		教務
用 務		事務部
		事務部
農技補佐		
外国語助手		
P T A事務		
町高校魅力化嘱託員		
舎 監		
教員業務支援員		

【7】学校運営組織図及び校務分掌表

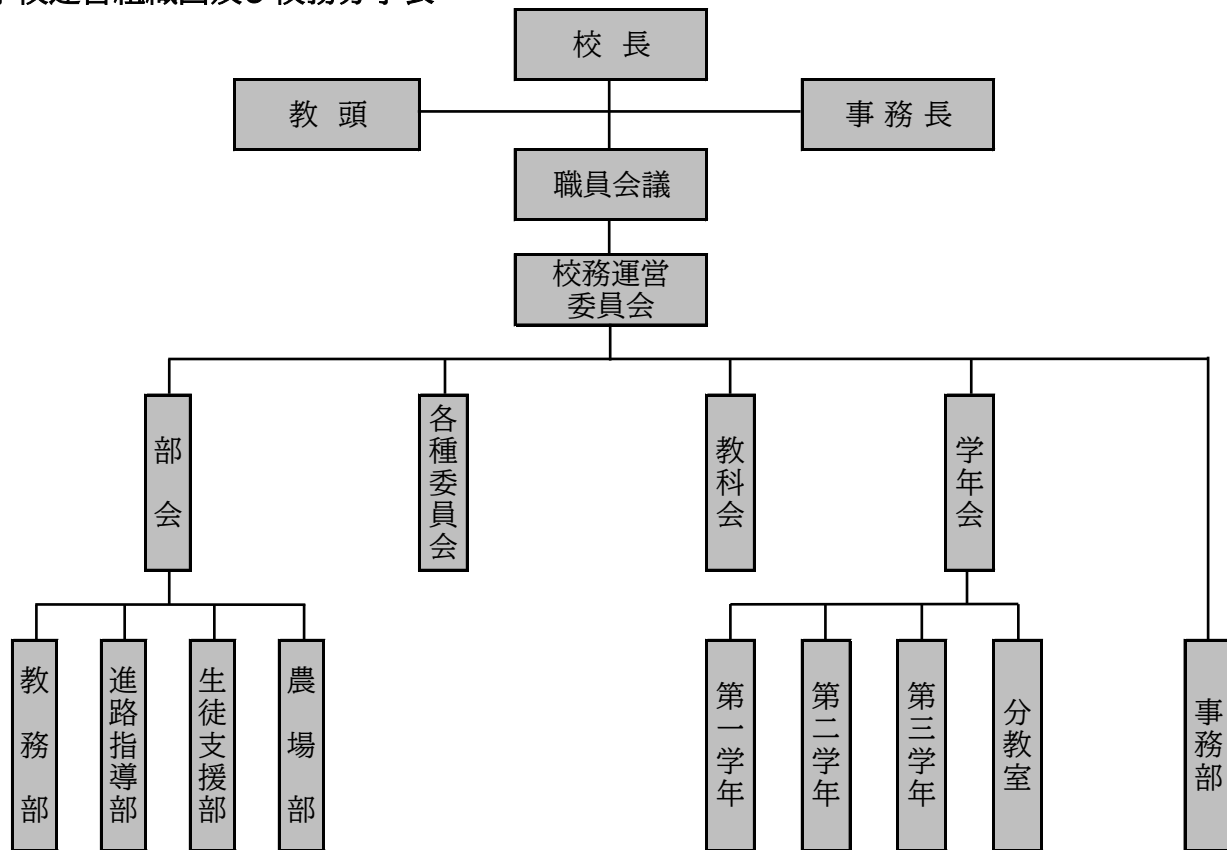

部	係名等	担当者名	仕事内容
	校長		校務をつかさどり、所属職員を監督する。
	教頭		校長を助け、校務を整理し、必要に応じて生徒の教育をつかさどる。
教務部 9名+③	教務主任 ・ 企画 ・ 行事		※部内各分掌事務の整理・割り当ておよび部を総括する。 ①月間・年間行事計画の企画・立案・調整 ②式典行事(入学式・卒業式)の企画・運営 ③入学式要覧、卒業要覧の作成 ④始業式・終業式・修了式等に関する企画・運営 ⑤校務運営委員会の企画に関する事 ⑥職員会議の企画に関する事 ⑦新任職員オリエンテーションの企画・運営 ⑧教育実習に関する事 ⑨各分掌との連絡調整 ⑩授業時数及び欠時数調査、報告資料の作成 ⑪学校要覧の作成 ⑫学校行事(久米高祭、体育祭等、クラスマッチ、園芸祭)の企画 ⑬全体集会の司会
	教育課程 ・ 時間割		①教育課程委員会の企画とその編成に関する事 ②教科書・副教材の注文・報告に関する事 ③選択科目希望調査及び調整 ④年間の時間割編成に関する事 ⑤時間割の調整及び報告資料の作成 ⑥定期考査に関する事(時間割作成、監督割当、 答案綴り表紙等の準備、テスト期間中の入室禁止表示等)(学年会と連携) ⑦展開授業の教室配置 ⑧クラス編成方針・編成資料の作成(編成作業は各学年団が行う) ⑨全体集会(朝礼・伝達表彰等)の企画 ⑩諸行事の案内・資料作成(三者面談等)

部	係名等	担当者名	仕事内容
教務部 9名+③	入試 ・ 中高一貫 ・ 離島留学		①連携・特色・一般入学者選抜試験の企画・運営 ②中高一貫教育推進に関する事務の企画・運営 ③連携型入試に関する説明会の実施 ④中学生対象学校説明会・体験入学の企画・運営 ⑤連携型入試、各種委員会に関する企画・運営 ⑥合格者オリエンテーションの企画 ⑦離島留学に関すること(学校案内パンフレット作成に関する魅力化支援員との連携)
	渉外 ・ 学籍 ・ 2学年 主任		①PTA諸活動に関すること ②学籍に関する書類作成(進級、卒業、退学、休学、復学、留学、転出、転入) ③諸帳簿の作成、点検、保管 ④諸帳簿の記入説明会 ⑤2学年に関すること、及び修学旅行委員会に関すること
	総合探究 ・ 図書視聴 覚主任		①「総合的な探究の時間」に関する企画・立案・運営 ②図書部に関する年間計画の作成及び企画・運営 ③図書委員会の指導、ライブラリーニュースの発行(図書の紹介も含む) ④読書指導[読書週間、読書月間] ⑤読書感想文・感想画コンクールの作品等の募集呼びかけ、国語科・芸術科への指導・ 審査依頼、出品の手続き、表彰に関すること ⑥視聴覚教室・機器・放送器具等の管理及び利用計画及び推進
	情報処理 ・ ホーム ページ ・ 追試		①成績判定会議の記録、資料作成及び保管 ②教務関係資料作成(生徒名簿、保護者名簿、生徒調査等) ③進路支援システムの保守管理 ④成績伝票記入説明、成績一覧表・通知票作成時の補佐 ⑤校内LANの保守・管理 ⑥コンピュータ利用に関する指導助言 ⑦ICTに関する職員研修 ⑧学校ホームページ(躍進)の管理・運営 ⑨SA.netの維持管理・運営(教科情報と連携) ⑩追認考査に関すること(学年会と連携)
	庶務		①教務部各係の補佐 ②研修館の保全・利用に関すること ③教務記録の注文・配布に関すること ④教務関係資料の印刷、製本、整理・保管(職員会議録、資料、諸要覧等) ⑤職員必携(内規集)の印刷・製本・保管 ⑥各種検定奨励金に関すること ⑦生徒表彰の副賞に関すること ⑧学校評議委員会の議事録作成
	司書		①図書館の管理・企画・運営 ②図書の予算編成・執行に関すること ③図書の購入に関する計画・実施 ④利用状況統計 ⑤図書の紹介 ⑥資料の収集・整理 ⑦蔵書点検
	舎監		①離島留学生の寮生活に関すること ②町営寮スタッフとの連絡・調整
	魅力化 支援員 (町企画財政課)		①学校魅力化の取組に関すること(離島留学係・総探係との連携) (県外学校説明会に関する準備等・久米島学習センター・総合探究等) ②公営塾連携業務の連絡調整(公営塾・追試係・特別支援コーディネーター) ③離島留学に関すること(学校案内パンフレット作成等) ④地域みらい留学のオンライン説明会の実施 ⑤久米島魅力化調整会議の取りまとめ
	教務部 付き担任		①追試の試験問題回収、当日の試験監督 ②キャリアパスポートの作成・印刷・配布 ③クラスマッチの企画運営のサポート

部	係名等	担当者名	仕事内容
進路指導部 4名+③	進路指導主任		※部内各分掌事務の整理割り当ておよび部を総括する。 ①進路に関する年間計画の作成及び企画・運営 ②進路指導部予算編成・執行に関する事 ③進路講演会(2月)の企画・運営 ④課外講座(早朝・放課後・夏季休業)の企画・運営 ⑤進路希望調査の企画、統計処理 ⑥BIAプラン、Aクラスの統括 ⑦進路通信「道しるべ」の編集 ⑧久米島学習センターとの連絡・調整 ⑨進路書籍等の管理 ⑩学びの基礎診断に関する事
	大学進学・3学年主任		①大学・短大への進学相談、資料の収集、入試説明会、願書受付発送 ②指定校推薦全般に関する事 ③大学入学共通テスト全般に関する事 ④3年担任への調査書・成績証明書の作成説明及び保管 ⑤必修・希望者模試の計画・実施および結果分析に関する事 ⑥進路通信「道しるべ」の編集 ⑦3学年全般の計画・連絡・調整
	専門学校・奨学金		①専門学校、職業能力開発校、青年開発隊、農業大学校、高校専攻科への進学相談、資料の収集、入試説明会、願書受付発送 ②奨学生の募集、奨学金の返還に関する事務 ③過卒生の調査書・成績証明書作成 ④校内実力テストの企画、統計処理 ⑤進路通信「道しるべ」の編集
	就職・キャリア		①就職及び就職進学相談、求人票の整理、入社試験受付発送 ②各種調査・報告(ハローワーク等) ③キックオフ研修に関する事 ④職場開拓と定着指導 ⑤県外企業職場体験実習、職場見学会指導、合同選考会参加の指導 ⑥就職に関する講座(ビジネスマナー等)の企画運営 ⑦公務員模試の企画・実施 ⑧キャリア教育に関する事 ⑨進路通信「道しるべ」の編集
	進路指導部付き担任		①放課後自習室の運営・管理に関する事 ②就職・ビジネス系検定の企画・実施 ③進路講演会(2月)講演者の手配・準備

部	係名等	担当者名	仕事内容
生徒支援部〔生徒指導・環境保健〕	生徒支援主任・規律		※部内各分掌事務の整理割り当ておよび部を総括する。 ①生徒支援部に関する年間計画の作成及び企画・運営 ②生徒支援部の予算編成・執行に関する事 ③校内外生徒指導(夏季・冬季休業中の生徒心得及び保護者への協力願い) ④生徒の指導・支援の企画立案 ⑤薬物乱用防止講話等の企画等 ⑥人権教育に関する事 ⑦他団体(青少協等)との連携
	安全指導・アルバイト部活動(高体連・高文連)		①免許取得者・自転車通学生の安全指導 ②交通安全委員会の指導 ③交通安全講話の企画等 ④アルバイトに関する指導等(把握→全体共有は各担任) ⑤部顧問会の企画・運営 ⑥部活動に関する事(規定・入退部・派遣等) ⑦部長会の指導 ⑧高体連・高文連に関する事

部	係名等	担当者名	仕事内容	
生徒支援部 【生徒指導・環境保健】 5名＋③	1学年主任 ・ 規律補佐 ・ 内規		①1学年に関する事、及び新入生オリエンテーションに関する事 ②制服に関する業務(委員会・業者選定・日程調整・学校取扱金等) ③内規の検討に関する資料収集・保管・改訂版の作成 ④生徒指導等に関する生徒支援主任の補佐 ⑤遅刻・勤怠指導の総括	
	生徒会 ・ ホームルーム		①生徒会運営に関する指導 ②生徒会行事に関する指導 ③生徒会予算編成・執行に関する指導 ④HR役員関係 ⑤選挙管理委員会に関する事 ⑥身分証明証の準備(発行は担任が行う) ⑦特別活動及び道徳教育に関する事 ⑧掲示物に関する事	
	教育相談 ・ 特別支援コーディネーター ・ 環境美化 ・ 防災		①教育相談に関する事(主) ②特別支援教育に関する事 ④環境美化に関する年間計画の作成及び企画・運営 ⑤清掃の分担及び監督割当、全体清掃計画の立案 ⑥美化委員会の指導 ⑦環境美化の予算編成・執行に関する事 ⑧清掃用具・消耗品の管理 ⑨各施設の修繕と生徒用机、椅子、テントの補充・準備 ⑩防災訓練に関する事(主)	
	保健 ・ 衛生 ・ 保健主事		①生徒の健康診断に関する事 ②学校保健安全計画の企画・立案 ③学校保健委員会の企画・立案等 ④生徒保健委員会の指導 ⑤保健教育(エイズ教育、がん教育を含む) ⑥日本スポーツ振興センターに関する事 ⑦スクールカウンセラーに関する事	
	生徒支援部全員			①懲戒指導等に関する事:日誌指導、面接指導、特別指導、課題指導、言い渡し、解除等 ②集会(朝礼等)の指導:集合、整列、追い出し指導等
	生徒支援部 付き担任			①生徒支援部との連携補佐 ②追試・学習支援に関する事(対象者・支援内容の決定、記録簿の作成・管理) ③清掃用具・消耗品の管理、各教室の修繕と生徒用机、椅子、の補充・準備

部	係名等	担当者名	仕事内容
農場部 4名+②	農場長		※農業に関する実習地及び実習施設の運営に関する事項をつかさどり、 部内各分掌事務の整理・割り当てなど、部を総括する ①農場部の運営・管理に関すること ②農場部行事の企画・運営に関すること ③入学式・卒業式の装飾計画に関すること ④生徒に関する生活・進路指導等に関すること ⑤外部団体との企画・調整に関すること ⑥農場実習費の計画・予算要求等に関すること ⑦農場実習費の歳入・歳出に関すること ⑧産業教育振興に関すること ⑨国際教育研究協議会に関すること ⑩全国・九州・沖縄の農場協会・農業教育研究に関すること ⑪産振施設・産振備品の管理・修繕・要求に関すること
	農業クラブ (副農場長)		①単位クラブの運営指導に関すること ②農業クラブ活動の推進に関すること ③農業クラブの対外的諸活動に関すること ④農業クラブ代議員の運営と指導に関すること ⑤校内農業クラブ大会(課題研究発表会)の企画・運営・指導に関すること
	農場管理		①農場の管理運営全般 ②物品調達、生産物販売事務

部	係名等	担当者名	仕事内容
学年会 主任 4名+担任団	学年主任	1学年主任 2学年主任 3学年主任	※当該事項について連絡調整及び助言にあたり、学年を総括する ①学年会の企画・運営(学年目標の設定、学年行事、学級PTA、次年度の編成などの立案・推進) ②学年集会及び拡大学年会の企画・運営 ③学年主任宛の公文処理 ④総合的な探究の時間の各学年の取り組み(担任と企画・運営) ⑤進路指導に関する業務:各学年の課題に応じたLHRの企画(進路と連携) ⑥生徒指導に関する業務:生徒指導時における日誌指導(生指と連携) ⑦服装容儀指導・携帯電話指導に関すること ⑧遅刻・勤怠指導 ⑨免許取得者・アルバイトの把握(各担任と連携) ⑩特別支援体制の企画・立案(各学年主任、教育相談係と連携) ⑪関係委員会への代表:校務運営委員会、生徒指導委員会、総学委員会、文化祭・体育祭実行委員会等 ⑫新入生オリエンテーション企画・運営(1学年担任団、教務・生徒支援と連携) 修学旅行に関する業務(業者選定・日程調整・学校取扱金・修学旅行委員会) 卒業式・卒業アルバムに関する業務(3学年担任担当、教務と連携)
	担任団	1学年担任 (教務部付き) (進路部付き) (支援部付き)	①追試・学習支援に関すること(対象者・支援内容の決定、記録簿の作成・管理) ②GIGASchool(1人1台端末) ③弁当業者との連絡調整、校時・時鐘の調整【教務から移動】 ④清掃用具・消耗品の管理、各教室の修繕と生徒用机、椅子、の補充・準備
		2学年担任 (教務部付き) (進路部付き) (支援部付き)	①追試・学習支援に関すること(対象者・支援内容の決定、記録簿の作成・管理) ②修学旅行関係 ③総合的な探究の時間に関すること(まちづくりプロジェクト関係) ④清掃用具・消耗品の管理、各教室の修繕と生徒用机、椅子、の補充・準備
		3学年担任 (教務部付き) (進路部付き) (支援部付き)	①追試・学習支援に関すること(対象者・支援内容の決定、記録簿の作成・管理) ②卒業式に関すること ③卒業アルバム関係(業者選定・日程調整・学校取扱金等・アルバム委員会) ④清掃用具・消耗品の管理、各教室の修繕と生徒用机、椅子、の補充・準備
		分教室担任	①防災訓練に関すること(副) ②環境美化に関すること(副)
	分教室主任	※ 分教室主任は教育相談(副), 特別支援コーディネーター	

部	係名等	担当者名	仕事内容
事務部 4名 + ③	事務長		※校長の監督を受け、事務をつかさどる ①事務部の総括 ②財産及び施設に関すること
	給与・ 人事・ 旅費・ 福利・ 庶務		①給与・人事・報酬・報償費の支払いに関すること ②旅費・費用弁償に関すること ③出勤簿・履歴書及び服務に関すること ④公立学校共済組合の事務に関すること ⑤文書の收受・発送・配布・保管
	歳入 ・ 歳出 ・ 備品		①歳入に関すること ②支出に関する契約・執行全般 ③施設使用料・証明手数料・職員住宅の入居料に関すること ④備品・消耗品の購入計画・執行・管理 ⑤就学支援金・給付金に関すること
	用務		①来客の湯茶接待 ②印刷業務 ③電話の取り次ぎ ④校長室・事務室の清掃及び職員室のトイレ・管理棟玄関・廊下の清掃 ⑤環境保健部の支援(清掃用具・消耗品の管理) ⑥事務の補助に関すること ⑦校長、事務長の命を受け、その他の用務に従事する
	用務		①校内の修繕に関すること ②環境整備に関すること ③校内美化・校内緑化に関すること ④環境保健部の支援 ⑤校長、事務長の命を受け、その他の用務に従事する
	就学 支援金		①就学支援金に関すること
	PTA 会計		①PTA会費・生徒派遣費に関すること ②進路指導部の会計に関すること

【8】 学級在籍表及び学級担任

令和8年度 学籍表						
	在 籍			学 科	担 任	副 担 任
	男 子	女 子	合 計			
1-1	15	5	20	園芸科		
1-2	8	14	22	普通科		
1-3	9	14	23	普通科		
合 計	32	33	65			
2-1	9	7	16	園芸科		
2-2	15	11	26	普通科		
2-3	15	11	26	普通科		
合 計	39	29	68			
3-1	20	3	23	園芸科		
3-2	6	6	12	普通科		
3-3	6	6	12	普通科		
合 計	32	15	47			
総 計	103	77	180			
分教室1年	2	1	3	大平特別支援学校		
分教室2年	1	1	2	大平特別支援学校		
分教室3年	0	1	1	大平特別支援学校		
総 計	3	3	6	主任		

【9】 日課表

	50分授業	45分授業
職員朝礼	8 : 30 ~ 8 : 40	8 : 30 ~ 8 : 40
S H R	8 : 45 ~ 8 : 55	8 : 45 ~ 8 : 55
1 校 時	9 : 05 ~ 9 : 55	9 : 05 ~ 9 : 50
2 校 時	10 : 05 ~ 10 : 55	10 : 00 ~ 10 : 45
3 校 時	11 : 05 ~ 11 : 55	10 : 55 ~ 11 : 40
4 校 時	12 : 05 ~ 12 : 55	11 : 50 ~ 12 : 35
昼 食	12 : 55 ~ 13 : 40	12 : 35 ~ 13 : 20
5 校 時	13 : 40 ~ 14 : 30	13 : 20 ~ 14 : 05
6 校 時	14 : 40 ~ 15 : 30	14 : 15 ~ 15 : 00
清 掃	15 : 30 ~ 15 : 45	15 : 00 ~ 15 : 15
S H R	15 : 45 ~ 15 : 55	15 : 15 ~ 15 : 25
7 校 時	15 : 40 ~ 16 : 30	15 : 10 ~ 15 : 55
(普通科の火曜日のみ)		(7校時のあるクラスはSHRと清掃はなし)

【10】ホームルーム担任の職務内容（一部抜粋）

毎日	<ul style="list-style-type: none"> ○SHRの実施（朝、午後） ○朝の学習の実施（副担任と協力） ○教室管理及び担当区域の美化、清掃指導 ○受け持つ生徒に関すること全般 	六月	<ul style="list-style-type: none"> ○三者面談（1・2・3年） ○拡大学年会 ○通知表作成説明会 ○追認考査説明会② ○就職希望者面談（3年） ○ハーリー大会 ○期末考査 ○ミニ即売会（園芸科）
毎週	<ul style="list-style-type: none"> ○出席簿の整理（週計） ○LHRの企画・指導・実施 	七月	<ul style="list-style-type: none"> ○指導要録記入説明会① ○選択科目説明会
毎月	<ul style="list-style-type: none"> ○出席簿の整理 ○出欠統計の報告 ○遅刻に関する個別指導 ○全体清掃の点検、指導 	九月	<ul style="list-style-type: none"> ○進路希望調査 ○オープンスクール(島内外中学生) ○スポレク大会の準備及び指導 ○追認考査説明会③ ○就職、進学指導及び書類作成（3年）
毎学期	<ul style="list-style-type: none"> ○役員改選とその報告 ○班編成と組織づくり ○成績一覧表作成 ○通知表の記入・配付 ○生徒個人面接 	十月	<ul style="list-style-type: none"> ○進路講演会 ○拡大学年会 ○チャリティーパークゴルフ 2026
年間	<ul style="list-style-type: none"> ○生徒指導・教育相談 ○生徒の健康管理 ○保護者との連絡（PTA教育相談） ○転出、退学、休学者に関する手続き等 ○学校行事及び生徒会行事の指導 （学校行事における学級の企画・準備・指導） ○諸調査書作成 ○LHRの計画と報告 ○諸表簿の整理保管 ○校納金納入の連絡 ○総合的な探究の時間（学年の取り組み）の企画・運営（総探係&副担任と連携） ○部分掌の業務の補佐 	十一月	<ul style="list-style-type: none"> ○地震津波避難訓練（町合同） ○期末考査
		十二月	<ul style="list-style-type: none"> ○園芸祭 ○追認考査説明会④ ○就職、進学指導及び書類作成（3年） ○卒業式の準備（3年）
四月	<ul style="list-style-type: none"> ○環境調査票の作成 ○HR日誌作成及び組織づくり ○諸表簿の引き継ぎ ○身体測定に関する記入 ○進路希望調査・スタディサプリ登録 ○追認考査説明会① 	二月	<ul style="list-style-type: none"> ○獣魂祭 ○指導要録記入説明会 ○就職、進学指導及び書類作成（3年） ○卒業式の準備（3年） ○学年末考査（3年） ○園芸科課題研究発表会 ○総合探究学習発表会
			<ul style="list-style-type: none"> ○連携型選抜・特色選抜検査 ○送別球技大会・予選会 ○進路講演会 ○学期末事務（3年） ○追認考査説明会⑤ ○卒業要覧資料作成（3年） ○卒業式の準備 ○学年末考査（1、2年）
五月	<ul style="list-style-type: none"> ○新入生歓迎球技大会 &生徒激励カレーパーティ ○授業参観・PTA総会 ○各種奨学金申込 ○スポレク大会実行委員会（発足） 	三月	<ul style="list-style-type: none"> ○学期末事務（1・2年） ○修学旅行（2年） ○指導要録の記入・振り分け・提出 ○諸表簿の点検・提出 ○県立高校入学者選抜学力検査

* 副担任の役割：担任を補佐し、担任が出張や年休等で不在の時に担任の職務を代行する。

* 担任・副担任ともに不在のときには、各学年所属教諭が教務で対応する。

【11】 各種委員会

委員会名	委員 (○:副委員長)	審議内容
校務運営委員会 学校評価委員会 久米島高校改革委員会	委員長： ○教務主任： 進路主任： 生支主任： 農場長： 1学年主任： 2学年主任： 3学年主任： 分教室主任：	1 学校運営の基本方針、諸行事、その他運営上の問題等に関して協議し、大綱を定める 2 学校改革に関する事 3 職員研修に関する事 4 中途退学対策に関する事 5 職員会議に提案する事項の審議 6 学校評価に関する事 7 久米島高校の将来に向けた在り方等についての検討、立案に関する事
中高一貫入試対策委員会	委員長： ○中高一貫： 教務主任： 前年度入試係 内申班： PC班： 判定班： 面接班：	1 中高一貫入試に関する事
内規検討委員会	委員長： ○内規担当： 進路指導： 生徒支援：	1 内規の検討を行う
生徒指導委員会	委員長： ○生支主任： 規律担当： 農業： 関係HR担任 当該学年主任	1 生徒指導に関する事 2 懲戒処分並びに解除案の作成
推薦委員会	委員長： ○進路主任： 大学担当： 専門担当： 3-1 担任： 3-2 担任： 3-3 担任： 生支主任：	1 進路推薦に関する審議
教育課程研究委員会 教科用図書選定委員会	委員長： ○教育課程： 進路主任： 国語： 地歴公民： 数学： 理科： 保健体育： 芸術： 英語： 家庭： 情報： 農場長：	1 教育課程についての調査研究 2 教育課程についての審議検討 3 教科書選定に関する事
学力向上対策委員会	委員長： ○担当教科世話係： 教育課程： 各教科世話係	1 学力向上に関する事 2 朝の学習の内容について ※ 副委員長[○]は、“沖教済”の教科から選出する
B I A委員会	委員長： ○進路主任： 大学担当： 国語： 数学： 英語：	1 B I Aプランに関する事 ※ 必要に応じてHR担任、学年主任、他教科代表を召集できる。 ※ 教科代表が1～3年代表を兼任する

委員会名	委員 (○:副委員長)	審議内容
校務分掌検討委員会	委員 長： ○教 務： 進路指導： 生徒支援： 農 場： 1 学 年： 2 学 年： 3 学 年： 分会 長：	1 校務分掌の適正化・民主化 2 校務分掌に関する年間の反省と次年度の改善案の作成 3 各種委員会の設置・内容の検討 4 分掌希望調査
総合的な探究の時間 研究委員会 キャリア教育委員会	委員 長： ○総探担当： 進路主任： キャリア担当： 1 学年主任： 2 学年主任： 3 学年主任： 1 学年担任： 2 学年担任： 3 学年担任：	1 総合的な探究の時間に関する調査研究・計画を行う 2 キャリア教育に関すること ※ 必要に応じて農場長、魅力化支援員を加える
広報委員会	委員 長： ○入試担当： 教務主任： 農 場 長： 進路指導： 部活動係： 情報処理担当： 魅力化支援員：	1 久米島高校の広報に関すること (学校ホームページの活用を含む) 2 学校案内 (パンフレット) 作成 ※ その他の委員：希望する職員、必要とする職員、当該生徒のHR担任等
離島留学・学生寮務委員会	委員 長： ○入試担当： 生徒支援： 教育相談： 舎 監： 魅力化支援員：	1 離島留學生徒の支援に関すること 2 学生寮務に関すること ※ その他の委員：希望する職員、必要とする職員、当該生徒のHR担任等
修学旅行企画委員会	委員 長： ○2 学年主任： 2-1 担任： 2-2 担任： 2-3 担任： 養護教諭：	1 修学旅行に関する企画
教育相談委員会 中途退学対策委員会	委員 長： ○教育相談： 養護教諭： 当該生徒担任 当該生徒学年主任 関係職員	1 不登校、学校生活に適應できない生徒の支援方法の検討 2 中途退学対策に関すること 3 その他教育相談に関すること ※ その他の委員：必要に応じ分教室主任及び学籍担当
特別支援委員会	委員 長： ○特別支援コーディネーター： 分教室主任： 教務主任： 体育科世話係： 農 場 長： 芸 術 科： 家 庭 科：	1 特別支援教育に関すること ※ その他の委員：該当学年主任 関係職員等
国際交流委員会	委員 長： ○英 語 科： 農 場 部： ※ その他関係する教科代表 派遣生徒のHR担任、 魅力化支援員	1 海外留學生・交流生の受け入れに関すること 2 ハワイ交流・生徒派遣に関すること

臨時委員会

委員会名	委員 (○:副委員長)	審議内容
学校評議員会	委員 長： ○教頭, 事務長 教務主任： 進路主任： 生支主任： 農 場 長： 分教室主任： 学校評議員： // // //	1 学校運営に関すること
学校保健委員会 体力向上推進委員会	委員 長： 教頭, 事務長 ○保健主事： 養護教諭： 環境保健： 生支主任： 体育主任 P T A会長・副会長、 学校医、学校歯科医、 学校薬剤師	1 学校保健の企画・運営に関すること 2 生徒の体力向上に関すること
衛生委員会	委員 長： ○教頭, 事務長 環境保健： 教務主任：	1 校内環境衛生に関すること
人権委員会 いじめ対策委員会	委員 長： ○生支主任： 教育相談： 養護教諭： 当該生徒・HR担任 当該学年主任	1 人権意識の啓発活動 2 人権新聞「ふれあい」の発行 3 いじめの予防・対策計画 4 いじめ確認時の対応協議 ※ その他の委員：必要に応じた関係職員 スクールカウンセラー、外部の専門家 等
防災委員会	委員 長： ○防災担当： 教務主任：	1 防災計画に関すること
学校行事实行委員会 久米高祭職員実行委員会	委員 長： ○行事担当： 教務主任： 渉 外： 生 徒 会： 農 場 長： 1 学年主任： 2 学年主任： 3 学年主任：	1 久米高祭や当該年度の行事に関する 企画・運営
学校行事实行委員会 体育祭職員実行委員会 (スポレク大会)	委員 長： ○行事担当： 教務主任： 渉 外： 生 徒 会： 視 聴 覚： 体育科主任： 1 学年主任： 2 学年主任： 3 学年主任：	2 体育祭や当該年度の行事に関する 企画・運営

委員会名	委員 (○:副委員長)	審議内容
卒業式企画委員会	委員 長： ○教務主任： 生徒会： 渉外： 3学年主任： 分教室主任：	1 卒業式に関する事
施設検討委員会	委員 長： ○事務長、 環境美化： 関係部署	1 校舎改築に関する事
情報推進委員会	委員 長： ○情報担当： 情報教諭： 進路指導： 生徒支援：	1 校内情報推進に関する事
職員住宅管理委員会	委員 長： 事務担当： 新瑞穂寮長： 瑞穂寮長： 平松寮長： 白百合寮長： 兼城寮長：	1 職員住宅入居者の選考及び住宅の維持管理についての審議
学校取扱金委員会	委員 長： ○事務長 関係する職員 PTA代表： PTA会計：	1 学校取扱金に関する事 2 未納者への対応
制服検討委員会	委員 長： ○制服担当： 生支主任： その他：	1 制服に関する事 2 業者選定に関する事

【12】出身中学別生徒数

中学校名		1年生	2年生	3年生	合計
島内中学	久米島西	32	33	16	81
	球美	19	24	19	62
島内 計		51	57	35	143
島外 計		14	11	12	37
合計		65	68	47	180

※島外中学校 内訳

1年生	松浪/旭東/和光/第四/精華西/大師/千里丘/龍野西/南城陽/八本松/江陵/石田/糸満/南大東 各1名 合計14名
2年生	行田/粕屋東/伊良波/真美ヶ丘/鬼崎/練馬東/清水袖師/日比津/久居/竜海/高森 各1名 合計11名
3年生	春日出/長嶺/西台/新田/小園/柏陽/西/花園/府中第二/増位/八幡東/台北(台湾) 各1名 合計12名

【13】進路希望調査(令和8年4月現在)

	在籍数	国公立大学		私立大学		短期大学	高等学校 専攻科	専修学校 等	進学未定	就職	その他 留学等	進路未定	合計
		県内	県外	県内	県外								
3年生	46	2	3	2	7	0	0	11	6	10	0	3	Err
2年生	67	6	3	0	2	0	0	19	18	3	0	13	Err
1年生	64	3	1	1	4	0	0	15	19	6	0	14	Err

* 短期大学は、県内・県外の総計で記入。

* 高等学校専攻科は、県内では沖縄水産高等学校、沖縄盲学校の二校に設置されている。

* 専修学校等は、専門課程、一般課程、公共職業能力開発施設等、大学校等を県内・県外の総計で記入。

* 進学未定とは、進学希望であるが、具体的な大学等が未定の人数を記入。

* 就職進学は、就職に含める。

* 進路未定は、進学および就職のどちらかまだ未定の人数を記入。

令和7年度 進路状況

沖縄県立久米島高等学校進路指導部

(1) 大学・短期大学

大学・短大名		総合型		学校推薦型		一般		合計	
		男	女	男	女	男	女		
県内	名城大学			1				1	
	沖縄県立看護大学				1			1	
	沖縄国際大学			1		1		2	
	沖縄大学		2	1	3	1		7	
	県内大学・短大小計		0	2	3	4	2	0	11
	県外	新潟大学				2			2
桜美林大学		1						1	
東京学芸大学					1			1	
創価大学		1						1	
京都産業大学						1		1	
千葉工業大学				1				1	
関西外国語大学短期学部					1			1	
県外大学・短大小計		2	0	1	4	1	0	8	
合計		2	2	4	8	3	0	19	

(2) 専門学校・大学校

学校名		男	女	合計
県内	沖縄職業能力開発大学校	1	1	2
	沖縄ビジネス外語学院		1	1
	SOLA沖縄医療工学院	1		1
	インターナショナルリゾートカレッジ	3		3
	沖縄ビューティー&ブライダル専門学校		1	1
	ビューティーモードカレッジ		2	2
	沖縄ペットワールド専門学校		1	1
	パシフィックテクノカレッジ	1		1
	インターナショナルデザインアカデミー	1		1
	沖縄大原簿記公務員専門学校	1		1
	県内小計		8	6
県外	辻調理専門学校		1	1
	KADOKAWAアニメ・声優アカデミー		1	1
	トヨタ神戸自動車大学校	1		1
	県外小計		1	2
合計		9	8	17

(3) 就職・就職進学

企業名		男	女	合計	備考
県内	日本郵便株式会社 沖縄支社	1		1	久米島
	伊集塗装	1		1	久米島
	株式会社OTM	1		1	沖縄
	嘉新琉球コレクティブ株式会社	1		1	沖縄
	TBCグループ株式会社		1	1	沖縄
	株式会社叙々苑	1		1	沖縄
	県内小計		5	1	6
県外	株式会社三ツ和	1		1	東京
	株式会社関門海	1		1	大阪
	株式会社エム・ジー・コーポレーション		2	2	大阪
	株式会社かに道楽		1	1	大阪
	株式会社AOS	1		1	兵庫
県外小計		3	3	6	
合計		8	4	12	

大平特別支援学校 高等部 久米島高等学校分教室

学校・企業名		男	女	合計
専門	沖縄こども専門学校		1	1
合計		0	1	1

久米島高校進路決定率

94.1 %

進路決定者 48名 (51名在籍中)

令和8年3月31日現在

令和8年度 久米島高等学校進路指導部年間計画表

凡例： ★（Aクラス必修） ○（希望者） ◆（保護者対象）

月	1年	2年	3年
4	7(火) ★ Aクラス発足式(◆) 9(木) 第1回実力テスト・進路希望調査 10(金) ★ 早朝講座開講式 14(火) ★ 早朝講座開始 15(水) キャリア・パスポート記入①(L) 22(水) キャリア・パスポート記入②(L)	7(火) ★ Aクラス発足式 9(木) 第1回実力テスト・進路希望調査 10(金) ★ 早朝講座開講式 14(火) ★ 早朝講座開始 15(水) キャリア・パスポート記入①(L) 22(水) キャリア・パスポート記入②(L)	7(火) ★ Aクラス発足式 8(水) 進路学習について(総) 9(木) 第1回実力テスト・進路希望調査 10(金) ★ 早朝講座開講式 11(土) ★ ベネッセ総合学力記述模試 14(火) ★ 早朝講座開始 15(水) キャリア・パスポート記入①(L) 22(水) キャリア・パスポート記入②(L) 大学予約奨学金説明会(総)
	11(土) ○ 1学期放課後講座開始(～7.10) 13(水) キャリア・パスポート記入③(L) 20(水) 進路ガイダンス(総/L)	11(土) ○ 1学期放課後講座開始(～7.10) 13(水) キャリア・パスポート記入③(L) 20(水) 進路ガイダンス(総/L)	11(土) ○ 1学期放課後講座開始(～7.10) 13(水) キャリア・パスポート記入③(L) 進路別説明会(総) 20(水) 進路ガイダンス(総/L) 23(土) ★ ベネッセ大学入学共通テスト模試・6月
6	1～5 ○ 希望者進路相談(三者面談週間) 3(水) キャリア・パスポート記入④ 14(日) ○ 第67回サービス接遇検定試験 21(日) ○ 第139回秘書検定 27(土) ★ ベネッセ総合学力テスト7月	1～5 ○ 希望者進路相談(三者面談週間) 3(水) キャリア・パスポート記入④ 14(日) ○ 第67回サービス接遇検定試験 21(日) ○ 第139回秘書検定 27(土) ★ ベネッセ総合学力テスト7月	1～5 ○ 希望者進路相談(三者面談週間) 3(水) キャリア・パスポート記入④ 10(水) ◆ 大学・専門学校入試説明会(保護者・生徒) 14(日) ○ 第67回サービス接遇検定試験 21(日) ○ 第139回秘書検定 27(土) ★ ベネッセ総合学力記述模試
	4(土) ○ 第4回公務員模試 8(水) キャリア形成プログラム(総) 15(水) キャリア・パスポート記入⑤(L)	4(土) ○ 第4回公務員模試 15(水) キャリア・パスポート記入⑤(L)	4(土) ○ 第4回公務員模試 15(水) キャリア・パスポート記入⑤(L) 21(火) ○ 就職希望者マナー講座
★○夏期講座(7/21～7/31) Aクラス・希望者			
8			31(金) ○ 就職応募開始(県内) *県外9/4～
9	1(火) 第2回実力テスト・進路希望調査 2(水) キャリア・パスポート記入⑥ 10(木) ○ 2学期放課後講座開始(～12.11) 30(水) 職業理解ガイダンス(総/L) ◆ 保護者進路学習会(予定)	1(火) 第2回実力テスト・進路希望調査 2(水) キャリア・パスポート記入⑥ 10(木) ○ 2学期放課後講座開始(～12.11) 30(水) 職業理解ガイダンス(総/L) ◆ 保護者進路学習会(予定)	1(火) 第2回実力テスト・進路希望調査 2(水) キャリア・パスポート記入⑥ 3(木) 第1回推薦委員会 10(木) ○ 2学期放課後講座開始(～12.11) 13(土) ★ 第1回ベネッセ駿台大学入学共通テスト模試 14(月) ○ 就職応募選考開始日 24(木) 第2回推薦委員会 30(水) 職業理解ガイダンス(総/L) ◆ 保護者進路学習会(予定)
	7(水) キャリア・パスポート記入⑦(L) 31(土) ★ ベネッセ総合学力テスト11月	7(水) キャリア・パスポート記入⑦(L) 14(水) キャリア形成プログラム(L) 進路学習「進路選択を考える」(総) 31(土) ★ ベネッセ総合学力テスト11月	7(水) キャリア・パスポート記入⑦(L) 8(木) 第3回推薦委員会 10(土) ★ 第2回ベネッセ・駿台記述模試 31(土) ★ 第3回ベネッセ・駿台共通テスト模試
11	8(日) ○ 第68回サービス接遇検定試験 15(日) ○ 第140回秘書検定	8(日) ○ 第68回サービス接遇検定試験 15(日) ○ 第140回秘書検定	8(日) ○ 第68回サービス接遇検定試験 15(日) ○ 第140回秘書検定
12	16(水) キャリア・パスポート記入⑧(L) 進路学習「進路選択を考える」(総)	16(水) キャリア・パスポート記入⑧(L)	16(水) キャリア・パスポート記入⑧(L)
1	6(水) キャリア・パスポート記入⑨(L) 14(木) ○ 3学期放課後講座開始(～2.25) 16(土) ★ ベネッセ総合学力テスト1月	6(水) キャリア・パスポート記入⑨(L) 14(木) ○ 3学期放課後講座開始(～2.25) 16(土) ★ ベネッセ総合学力テスト1月	6(水) キャリア・パスポート記入⑨(L) 14(木) ○ 3学期放課後講座開始(～2.25) 16(土) ★ 大学入学共通テスト ～17(日) 18(月) ★ 大学入学共通テスト自己採点 27(水) キャリア・パスポート記入⑩(L)
	7(日) ○ 第141回秘書検定 14(日) ○ 第69回サービス接遇検定 17(水) 進路講演会「先輩に学ぶ」(総)	6(土) ★ ベネッセ大学入学共通テスト模試2月 7(日) ○ 第141回秘書検定 14(日) ○ 第69回サービス接遇検定 17(水) 進路講演会「先輩に学ぶ」(総)	7(日) ○ 第141回秘書検定 14(日) ○ 第69回サービス接遇検定
3	11(木) キャリア・パスポート記入⑩(L)	11(木) キャリア・パスポート記入⑩(L)	

【16】久米島高校進路決定状況（分教室を含む）（2026年3月31日現在）

1) 進路決定率

年度	2008	2009	2010	2011	2012	2013	2014	2015	2016	2017	2018	2019	2020	2021	2022	2023	2024	2025
	H20	H21	H22	H23	H24	H25	H26	H27	H28	H29	H30	R1	R2	R3	R4	R5	R6	R7
進路決定率(%)	85.2	85.7	85.0	89.4	93.6	97.1	92.7	86.7	91.5	88.9	95.0	88.3	87.5	86.7	90.1	91.5	98.1	94.1
卒業生数	81	84	80	66	63	71	69	75	82	63	81	77	65	60	71	71	54	51

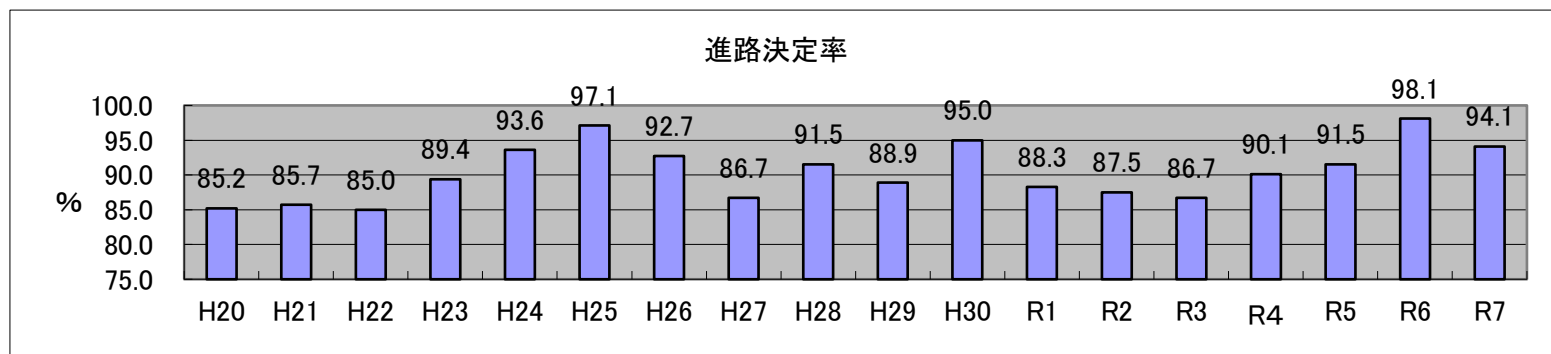

2) 4年生大学合格者数：（ ）内の数字は過卒生。数字は過卒生を含む。

年度	2008	2009	2010	2011	2012	2013	2014	2015	2016	2017	2018	2019	2020	2021	2022	2023	2024	2025
	H20	H21	H22	H23	H24	H25	H26	H27	H28	H29	H30	R1	R2	R3	R4	R5	R6	R7
琉球大学	0	3	3(3)	2(1)	4(1)	1(1)	4(1)	4	1	2(1)	1	3	0	1	0	4	2	0
名城大学	0	0	1	2	1	0	1	1	0	1	1	0	0	1	1	0	1	1
県立看護大学	0	0	0	0	0	0	0	1	1	0	0	1	1	1	2	2	2	1
県立芸術大学	0	0	0	0	0	1	0	0	1	0	0	0	0	0	0	0	0	0
県外 国立大学	0	0	2	0	0	0	1	0	0	1	1	2	0	2	1	2	6	3
沖縄国際大学	9	3	4	6	1	5	8	3	5	6	7	6	6	0	5	2	0	2
沖縄大学	1	2	1	1	1	3	4	6	3	1	2	2	2	4	7	3	2	7
沖縄キリスト 教学院大学	1	1	0	0	0	0	0	0	0	0	0	0	0	0	0	0	0	0
県外 私立大学	10	6	10	5(1)	3	2	7	6	12	7(1)	13	8	4	6	9	8	9	5
合計	21	15	21	16	10	12	25	21	23	18	25	22	13	15	25	21	22	19

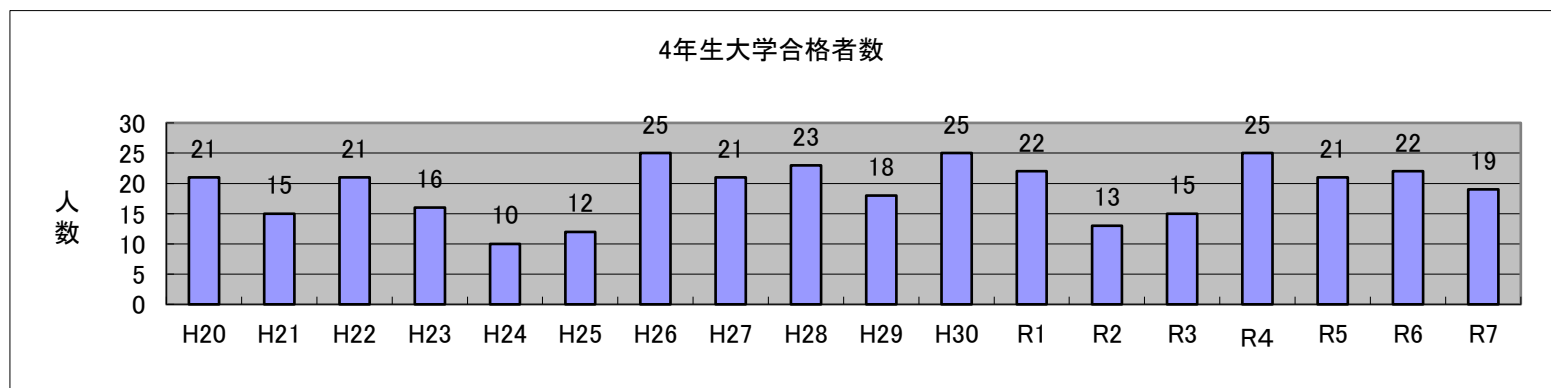

沖縄キリスト教学院大はH16. 4月開学

3) 県外・県内短大合格者数

年度	2008	2009	2010	2011	2012	2013	2014	2015	2016	2017	2018	2019	2020	2021	2022	2023	2024	2025
	H20	H21	H22	H23	H24	H25	H26	H27	H28	H29	H30	R1	R2	R3	R4	R5	R6	R7
県外短大	0	1	1	1	0	2	1	0	0	0	0	0	0	0	0	0	1	0
沖縄キリスト教短期大学	0	1	0	1	1	0	0	1	0	0	1	0	0	0	0	0	0	0
沖縄女子短期大学	1	2	1	0	0	2	2	1	1	1	0	0	2	1	1	2	0	0
合計	1	4	2	2	1	4	3	2	1	1	1	0	2	1	1	2	1	0

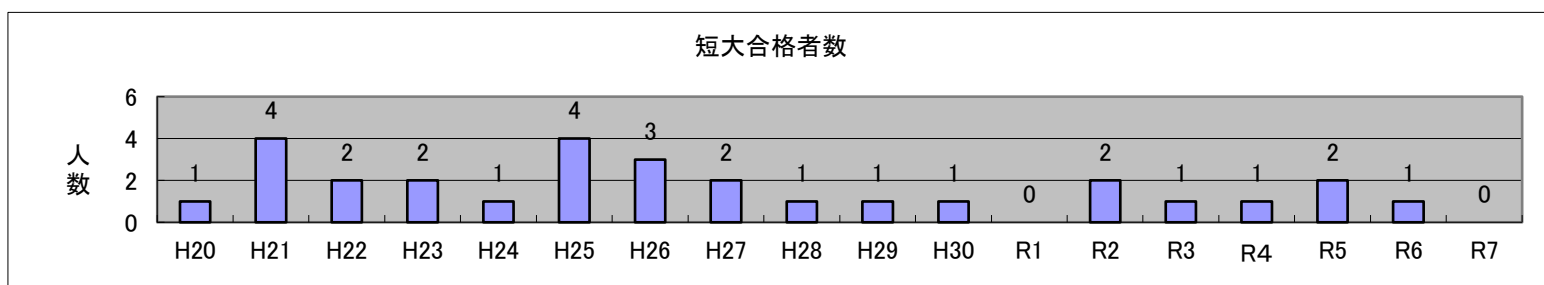

4) 就職者数

年度	2008	2009	2010	2011	2012	2013	2014	2015	2016	2017	2018	2019	2020	2021	2022	2023	2024	2025
	H20	H21	H22	H23	H24	H25	H26	H27	H28	H29	H30	R1	R2	R3	R4	R5	R6	R7
県内	8	11	5	8	14	8	9	9	7	5	11	17	15	12	9	10	8	6
県外	13	7	10	5	10	10	4	12	13	7	11	6	2	4	7	6	5	6
合計	21	18	15	13	24	18	13	21	20	12	22	23	17	16	16	16	13	12

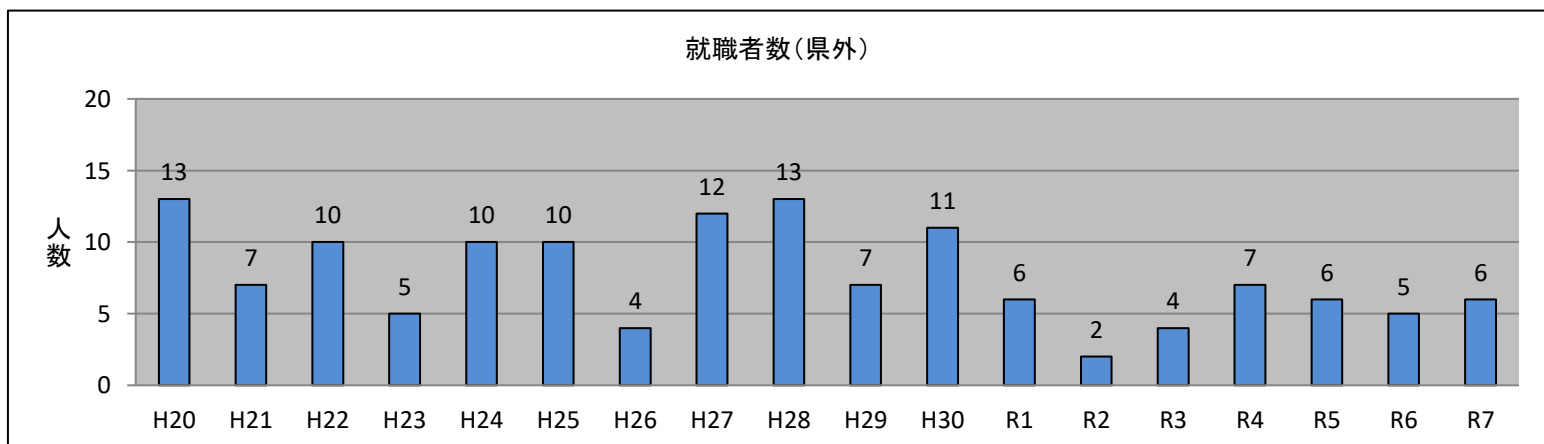
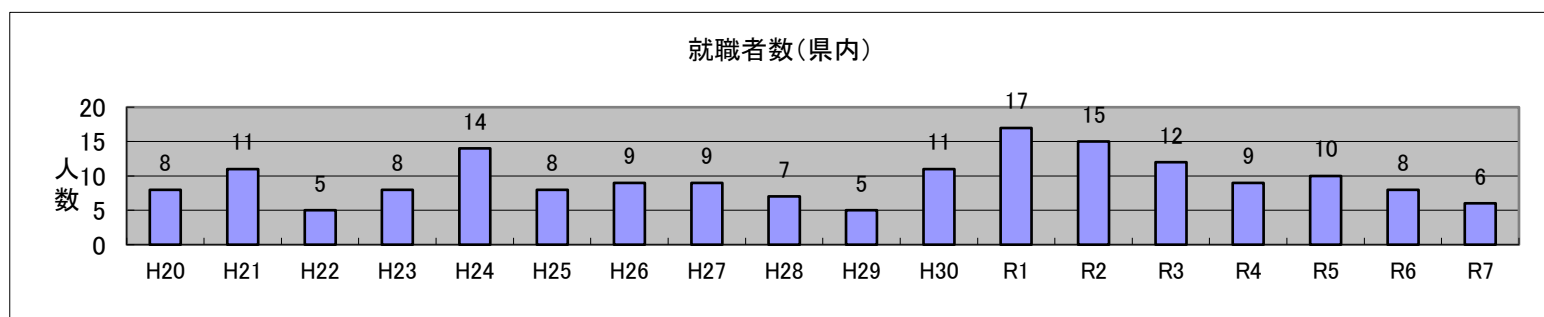

5) 専門学校合格者数

年度	2008	2009	2010	2011	2012	2013	2014	2015	2016	2017	2018	2019	2020	2021	2022	2023	2024	2025
	H20	H21	H22	H23	H24	H25	H26	H27	H28	H29	H30	R1	R2	R3	R4	R5	R6	R7
県内	20	22	20	25	22	23	16	11	16	19	15	17	16	12	14	17	9	14
県外	6	6	9	4	3	10	5	19	11	8	14	6	7	8	6	8	4	3
合計	26	28	29	29	25	33	21	30	27	27	29	23	23	20	20	25	13	17

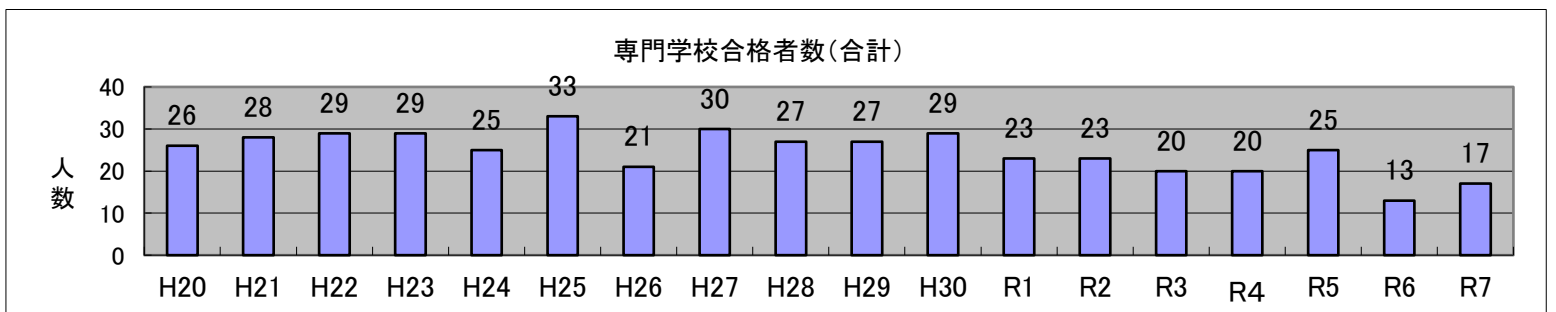
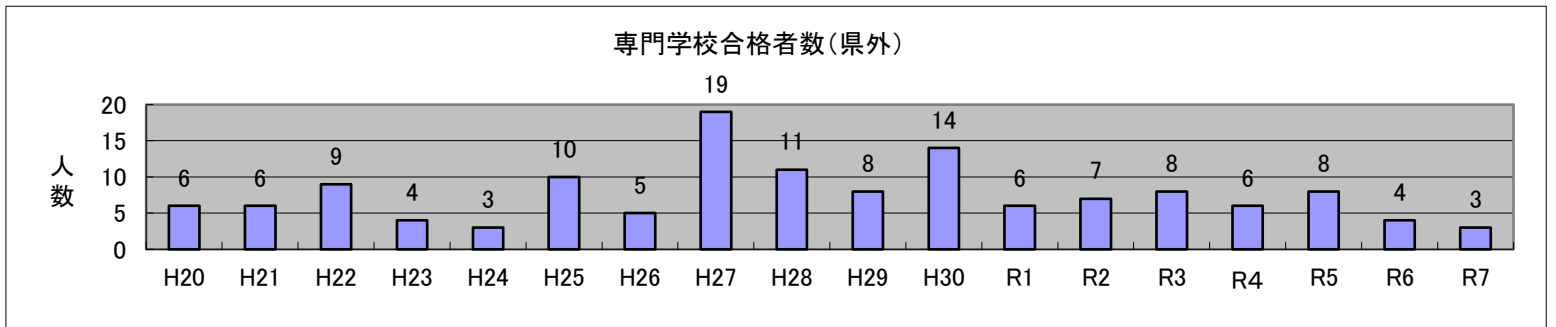
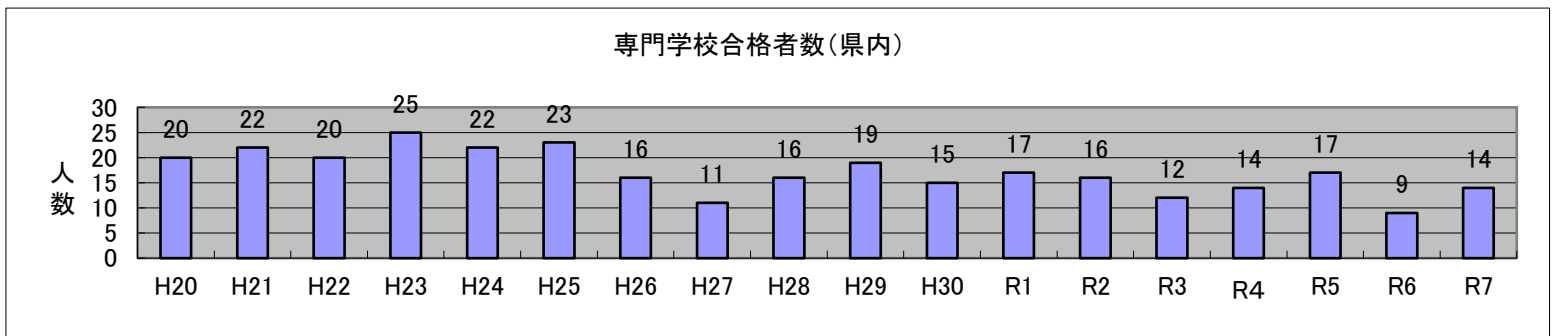

6) その他合格者数

年度	2020	2021	2022	2023	2024	2025
	R2	R3	R4	R5	R6	R7
沖縄職業能力開発大学校	0	0	1	1	1	2
浦添職業能力開発校	1	0	0	0	2	0
沖縄県立農業大学校	0	0	1	0	1	0
留学予定	0	0	1	2	0	1
合計	1	0	3	3	4	3

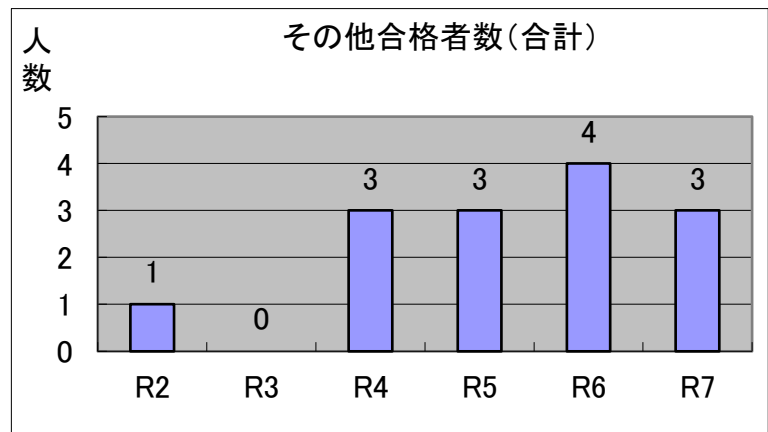

【17】教育課程

令和8年度入学生 園芸科 教育課程表 沖縄県立久米島高等学校 全日制課程

共・専	教科	学年・類型等		1年	2年		3年		各教科 単位数 の合計	備考
		科目	標準 単位		食糧栽培	栽培加工	食糧栽培	栽培加工		
各学科に共通する各教科・科目（共通教科・科目）	国語	現代の国語	2	2	1				8	
		言語文化	2	2	1					
		実践国語	学設				2			
	地理 歴史	歴史総合	2		2				5	
		地理総合	2				3			
	公民	公民	2	2					2	
	数学	数学 I	3	2	2				6	継続履修
		数学 A	2				2			
	理科	科学と人間生活	2	2					6	
		化学基礎	2		2					
		生物基礎	2		2					
	保健 体育	体育	7～8	3	2		3		10	
		保健	2	1	1					
	芸術	音楽 I	2	2					2～4	
		美術 I	2							
		音楽基礎	学設					②		
美術基礎		学設								
外国語	英語コミュニケーション I	3	2	2				6	継続履修	
	英語会話	学設				2				
家庭	家庭総合	4	2	2				4～6	継続履修	
	生活教養	学設								
情報	情報 I	2		2				2～4		
	情報セミナー	学設								
主として 各教科・専門 科目（専門 科目におい て開設され る）	農業	農業と環境	2～6	4					34	
		課題研究	2～6	1	1		4			
		総合実習	2～12	2	3		3			
		野菜	2～8		4		4			
		果樹	2～8					2		
		農業機械	2～6				2			
		植物バイオテクノロジー	2～6	2	2					
		食品製造	2～8			4		4		
		食品流通	2～6					2		
		生物活用	2～6							
共通教科・科目単位数 合計			20	19		14		53		
専門教科・科目単位数 合計			9	10		15		34		
総合的な探究の時間			3～6	—	—		—		—	課題研究で代替
単位数 小計			29	29		29		87		
特別活動	ホームルーム活動		1	1		1		3		
単位数 総合計			30	30		30		90		

※ 「学設」の表記は「学校設定科目」をさす。

令和8年度入学生 普通科 教育課程表 沖縄県立久米島高等学校 全日制課程

共・専	教科	学年		1年	2年		3年					各教科 単位数 の合計	備考	
		科目	標準 単位		必修	A選択	必修	B選択	C選択	D選択	E選択			
各学科に共通する各教科・科目（共通教科・科目）	国語	現代の国語	2	2								12~17	継続履修	
		言語文化	2	2										継続履修
		古典探究	4		2		2							
		論理国語	4		2		2							
		発展国語	学設							③				
		実践国語	学設										②	
	地理 歴史	地理総合	2		2								4~7	
		地理探究	3					③						
		歴史総合	2		2									
		日本史探究	3											
	公民	公共	2	2									6	
		政治・経済	2				2							
		倫理	2				2							
	数学	数学Ⅰ	3	3									11~21	
		数学Ⅱ	4		4									
		数学Ⅲ	3											
		数学A	2	2										
		数学B	2			②								
		数学C	2											
		数学セミナーⅠ	学設				2							
		数学セミナーⅡ	学設									②		
	理科	物理基礎	2	2									10~19	
		物理	4		4									D・E同時選択
		化学基礎	2	2										
		化学	4											D・E同時選択
		生物基礎	2	2										
		生物	4											D・E同時選択
		地学基礎	2											
		生活を楽しくする科学	学設											
保健 体育	体育	7~8	2	2		3						9~12		
	保健	2	1	1										
	生涯スポーツ	学設												
芸術	音楽Ⅰ	2	2									4~11		
	音楽Ⅱ	2		2									I履修生のみ	
	音楽Ⅲ	2											IⅡ履修生のみ	
	美術Ⅰ	2												
	美術Ⅱ	2											I履修生のみ	
	美術Ⅲ	2											IⅡ履修生のみ	
	保育ピアノ	学設												
	美術総合	学設												
外国語	英語コミュニケーションⅠ	3	3									13~17		
	英語コミュニケーションⅡ	4		4										
	英語コミュニケーションⅢ	4				4								
	論理・表現Ⅰ	2	2											
	基礎英語	学設												
	英語総合	学設												
家庭	家庭総合	4		2		2						4~6	継続履修	
	生活教養	学設												
情報	情報Ⅰ	2	2									2~9		
	情報セミナーⅠ	学設												
	情報セミナーⅡ	学設												
	情報セミナーⅢ	学設												
共通教科・科目単位数 合計				29	29		29				87			
総合的な探究の時間			3~6	1	1		1				3			
単位数 小計				30	30		30				90			
特別活動	ホームルーム活動			1	1		1				3			
単位数 総合計				31	31		31				93			

※ 「学設」の表記は「学校設定科目」をさす。

※ 3年で理系を選択する場合は数学Ⅲ・数学C及び物理・化学・生物から1つを履修する。

※ 3学年D選択・E選択で理科を選択する場合は、2年で履修した科目以外から選択をする。

令和7年度入学生 園芸科 教育課程表 沖縄県立久米島高等学校 全日制課程

共・専	教科	学年・類型等		1年	2年		3年		各教科 単位数 の合計	備考	
		科目	標準 単位		食糧栽培	栽培加工	食糧栽培	栽培加工			
各学科に共通する各教科・科目（共通教科・科目）	国語	現代の国語	2	2	1				8		
		言語文化	2	2	1						
		実践国語	学設				2				
	地理 歴史	歴史総合	2					3		5	
		地理総合	2		2						
	公民	公民	2	2						2	
	数学	数学I	3	2	2				6	継続履修	
		数学A	2				2				
	理科	科学と人間生活	2	2					6		
		化学基礎	2		2						
		生物基礎	2		2						
	保健 体育	体育	7~8	3	2		3		10		
		保健	2	1	1						
	芸術	音楽I	2	2					2~4		
		美術I	2								
		音楽基礎	学設				②				
		美術基礎	学設								
		実用の書	学設								
外国語	英語コミュニケーションI	3	2	2				6	継続履修		
	英語会話	学設				2					
家庭	家庭総合	4	2	2				4~6	継続履修		
	生活教養	学設									
情報	情報I	2		2				2~4			
	情報セミナー	学設									
主として専門学科において開設される各教科・科目	農業	農業と環境	2~6	4					34	継続履修	
		課題研究	2~6	1	1		4				
		総合実習	2~12	2	3		3				
		野菜	2~8		4		4				
		果樹	2~8				2				
		農業機械	2~6				2				
		植物バイオテクノロジー	2~6	2	2						
		生物活用	2~6								
		食品流通	2~6				2				
		食品製造	2~8			4		4			
共通教科・科目単位数 合計				20	19		14		53		
専門教科・科目単位数 合計				9	10		15		34		
総合的な探究の時間			3~6	—	—		—		—	課題研究で代替	
単位数 小計				29	29		29		87		
特別活動	ホームルーム活動			1	1		1		3		
単位数 総合計				30	30		30		90		

※ 「学設」の表記は「学校設定科目」をさす。

令和7年度入学生 普通科 教育課程表 沖縄県立久米島高等学校 全日制課程

共・専	教科	学年		1年	2年		3年					各教科 単位数 の合計	備考	
		科目	標準 単位		必修	A選択	必修	B選択	C選択	D選択	E選択			
各学科に共通する各教科・科目（共通教科・科目）	国語	現代の国語	2	2								12~17	継続履修	
		言語文化	2	2										継続履修
		古典探究	4		2		2							
		論理国語	4		2		2							
		発展国語	学設							③				
	実践国語	学設									②			
	地理 歴史	地理総合	2		2							4~7		
		地理探究	3						③					
		歴史総合	2		2									
		日本史探究	3											
	公民	公共	2	2								6		
		政治・経済	2				2							
		倫理	2				2							
	数学	数学Ⅰ	3	3								11~21		
		数学Ⅱ	4		4									
		数学Ⅲ	3											
		数学A	2	2										
		数学B	2					②						
		数学C	2											
		数学セミナーⅠ	学設				2							
		数学セミナーⅡ	学設										②	
	理科	物理基礎	2	2								10~19	D・E同時選択	
		物理	4		4									D・E同時選択
		化学基礎	2	2									D・E同時選択	
		化学	4											
		生物基礎	2	2									D・E同時選択	
		生物	4											D・E同時選択
		地学基礎	2											
		生活を楽しくする科学	学設											
	保健 体育	体育	7~8	2	2		3					9~12		
		保健	2	1	1									
生涯スポーツ		学設												
芸術	音楽Ⅰ	2	2								4~11	Ⅰ履修生のみ Ⅱ履修生のみ		
	音楽Ⅱ	2		2									Ⅰ履修生のみ Ⅱ履修生のみ	
	音楽Ⅲ	2										Ⅰ履修生のみ Ⅱ履修生のみ		
	美術Ⅰ	2												Ⅰ履修生のみ Ⅱ履修生のみ
	美術Ⅱ	2										Ⅰ履修生のみ Ⅱ履修生のみ		
	美術Ⅲ	2											Ⅰ履修生のみ Ⅱ履修生のみ	
	保育ピアノ	学設												
	美術総合	学設												
実用の書	学設													
外国語	英語コミュニケーションⅠ	3	3								13~17			
	英語コミュニケーションⅡ	4		4										
	英語コミュニケーションⅢ	4				4								
	論理・表現Ⅰ	2	2											
	基礎英語	学設												
	英語総合	学設												
家庭	家庭総合	4		2		2					4~6	継続履修		
	生活教養	学設												
情報	情報Ⅰ	2	2								2~9			
	情報セミナーⅠ	学設												
	情報セミナーⅡ	学設												
	情報セミナーⅢ	学設												
共通教科・科目単位数 合計				29	29			29			87			
総合的な探究の時間				3~6	1	1		1			3			
単位数 小計				30	30			30			90			
特別活動	ホームルーム活動			1	1			1			3			
単位数 総合計				31	31			31			93			

※ 「学設」の表記は「学校設定科目」をさす。

※ 3年で理系を選択する場合は数学Ⅲ・数学C及び物理・化学・生物から1つを履修する。

※ 3学年D選択・E選択で理科を選択する場合は、2年で履修した科目以外から選択をする。

令和6年度入学生 園芸科 教育課程表 沖縄県立久米島高等学校 全日制課程

共・専	教科	学年・類型等		1年	2年		3年		各教科 単位数 の合計	備考	
		科目	標準 単位		食糧栽培	栽培加工	食糧栽培	栽培加工			
各学科に共通する各教科・科目（共通教科・科目）	国語	現代の国語	2	2	1				8		
		言語文化	2	2	1						
		実践国語	学設				2				
	地理 歴史	歴史総合	2					3		5	
		地理総合	2		2						
	公民	公民	2	2					2		
	数学	数学 I	3	2	2				6	継続履修	
		数学 A	2				2				
	理科	科学と人間生活	2	2					6		
		化学基礎	2		2						
		生物基礎	2		2						
	保健 体育	体育	7~8	3	2		3		10		
		保健	2	1	1						
	芸術	音楽 I	2	2					2~4		
		美術 I	2								
		音楽基礎	学設				②				
		美術基礎	学設								
		実用の書	学設								
外国語	英語コミュニケーション I	3	2	2				6	継続履修		
	英語会話	学設			2						
家庭	家庭総合	4	2	2				4~6	継続履修		
	生活教養	学設									
情報	情報 I	2		2				2~4			
	情報セミナー	学設									
主として専門学科において開設される 各教科・科目	農業	農業と環境	2~6	4					34		
		課題研究	2~6	1	1		4				
		総合実習	2~12	2	3		3				
		野菜	2~8		4		4				
		果樹	2~8				2				
		農業機械	2~6				2				
		植物バイオテクノロジー	2~6	2	2						
		生物活用	2~6								
		食品流通	2~6				2				
		食品製造	2~8			4		4			
共通教科・科目単位数 合計				20	19		14		53		
専門教科・科目単位数 合計				9	10		15		34		
総合的な探究の時間			3~6	—	—		—		—	課題研究で代替	
単位数 小計				29	29		29		87		
特別活動	ホームルーム活動			1	1		1		3		
単位数 総合計				30	30		30		90		

※ 「学設」の表記は「学校設定科目」をさす。

令和6年度入学生 普通科 教育課程表 沖縄県立久米島高等学校 全日制課程

共・専	教科	学年		1年	2年		3年					各教科 単位数 の合計	備考	
		科目	標準 単位		必修	A選択	必修	B選択	C選択	D選択	E選択			
各学科に共通する各教科・科目（共通教科・科目）	国語	現代の国語	2	2								12~17	継続履修	
		言語文化	2	2										継続履修
		古典探究	4		2		2							
		論理国語	4		2		2							
		発展国語	学設							③				
	実践国語	学設									②			
	地理 歴史	地理総合	2		2								4~7	
		地理探究	3						③					
		歴史総合	2		2									
		日本史探究	3											
	公民	公共	2	2									6	
		政治・経済	2						2					
		倫理	2						2					
	数学	数学Ⅰ	3	3									11~21	
		数学Ⅱ	4		4									
		数学Ⅲ	3											数学C同時選択
		数学A	2	2										
		数学B	2				②							
		数学C	2											数学Ⅲ同時選択
		数学セミナーⅠ	学設						2					
		数学セミナーⅡ	学設									②		
	理科	物理基礎	2	2									10~19	
		物理	4		4									D・E同時選択
		化学基礎	2	2										
		化学	4											D・E同時選択
		生物基礎	2	2										
		生物	4											D・E同時選択
		地学基礎	2											
生活を楽しくする科学		学設												
保健 体育	体育	7	2	2				3				9~12		
	保健	2	1	1										
	生涯スポーツ	学設												
芸術	音楽Ⅰ	2	2									4~11		
	音楽Ⅱ	2		2									I履修生のみ	
	音楽Ⅲ	2											IⅡ履修生のみ	
	美術Ⅰ	2												
	美術Ⅱ	2											I履修生のみ	
	美術Ⅲ	2											IⅡ履修生のみ	
	保育ピアノ	学設												
	美術総合	学設												
実用の書	学設													
外国語	英語コミュニケーションⅠ	3	3									13~17		
	英語コミュニケーションⅡ	4		4										
	英語コミュニケーションⅢ	4						4						
	論理・表現Ⅰ	2	2											
	基礎英語	学設												
	英語総合	学設												
家庭	家庭総合	4		2				2				4~6	継続履修	
	生活教養	学設												
情報	情報Ⅰ	2	2									2~9		
	情報セミナーⅠ	学設												
	情報セミナーⅡ	学設												
	情報セミナーⅢ	学設												
共通教科・科目単位数 合計				29	29			29			87			
総合的な探究の時間				3~6	1	1		1			3			
単位数 小計				30	30			30			90			
特別活動	ホームルーム活動			1	1			1			3			
単位数 総合計				31	31			31			93			

※ 「学設」の表記は「学校設定科目」をさす。

※ 3年で理系を選択する場合は数学Ⅲ・数学C及び物理・化学・生物から1つを履修する。

※ 3学年D選択・E選択で理科を選択する場合は、2年で履修した科目以外から選択をする。

令和8年度入学生 教育課程表 沖縄県立大平特別支援学校高等部 久米島高等学校分教室【現1年】

教科等		1年		2年		3年		備考	
		授業時数	週時数	授業時数	週時数	授業時数	週時数		
各学科に共通する各教科	国語		70	2	70	2	70	2	
	社会		70	2	70	2	70	2	
	数学		70	2	70	2	70	2	
	理科		70	2	70	2	70	2	
	音楽	音楽 I	70	2	0	0	0	0	選択履修 園芸科と共修
	美術	美術 I			0	0	0	0	
	保健体育		140	4	105	3	105	3	体育理論・保健を含む 園芸科と共修
	職業	職業理論	35	1	35	1	35	1	
	家庭	家庭総合	70	2	70	2	0	0	園芸科と共修
	外国語	英語	35	1	35	1	35	1	
	情報		70	2	70	2	70	2	
	学校設定教科	生活教養(家庭)	0	0	0	0	70	2	園芸科と共修
			0	0	0	0	0	0	
			0	0	0	0	0	0	
		0	0	0	0	0	0		
共通教科・科目時数小計		700	20	595	17	595	17		
主として開設される各教科において	家政		0	0	0	0	0	0	
			0	0	0	0	0	0	
	農業	農業と環境	140	4	0	0	0	0	園芸科と共修
		総合実習	70	2	105	3	70	2	
		野菜	0	0	140	4	140	4	
	工業		0	0	0	0	0	0	
			0	0	0	0	0	0	
	流通・サービス	トータルサービス	35	1	105	3	140	4	昼の学習は別加算
			0	0	0	0	0	0	
	福祉		0	0	0	0	0	0	
			0	0	0	0	0	0	
	学校設定教科		0	0	0	0	0	0	
			0	0	0	0	0	0	
			0	0	0	0	0	0	
専門教科時数小計		245	7	350	10	350	10		
道徳科		35	1	35	1	35	1		
総合的な探究の時間		0	0	0	0	0	0	就業体験(インターンシップ)でまとめどり 時数は130h	
特別活動	ホームルーム活動	35	1	35	1	35	1		
自立活動		35	1	35	1	35	1	朝の学習は別加算	
その他小計		105	3	105	3	105	3		
合計		1050	30	1050	30	1050	30		

令和7年度入学生 教育課程表 沖縄県立大平特別支援学校高等部 久米島高等学校分教室【現2年】

教科等		1年		2年		3年		備考	
		授業時数	週時数	授業時数	週時数	授業時数	週時数		
各学科に共通する各教科	国語	70	2	70	2	70	2		
	社会	70	2	70	2	70	2		
	数学	70	2	70	2	70	2		
	理科	70	2	70	2	70	2		
	音楽	音楽 I	70	2	0	0	0	0	選択履修 園芸科と共修
	美術	美術 I			0	0	0	0	
	保健体育		140	4	105	3	105	3	体育理論・保健を含む 園芸科と共修
	職業	職業理論	35	1	35	1	35	1	
	家庭	家庭総合	70	2	70	2	0	0	園芸科と共修
	外国語	英語	35	1	35	1	35	1	
	情報		70	2	70	2	70	2	
	学校設定教科	農業と環境	140	4	0	0	0	0	園芸科と共修
		総合実習	70	2	105	3	70	2	
		野菜	0	0	140	4	140	4	
生活教養		0	0	0	0	70	2		
トータルサービス		35	1	105	3	140	4	昼の学習は別加算	
共通教科・科目時数小計		945	27	945	27	945	27		
道徳科		35	1	35	1	35	1		
総合的な探究の時間		0	0	0	0	0	0	就業体験(インターンシッ プ)でまとめどりの 時数は130h	
特別活動	ホームルーム活動	35	1	35	1	35	1		
自立活動		35	1	35	1	35	1	朝の学習は別加算	
その他小計		105	3	105	3	105	3		
合計		1050	30	1050	30	1050	30		

令和6年度入学生 教育課程表 沖縄県立大平特別支援学校高等部 久米島高等学校分教室【現3年】

教科等		1年		2年		3年		備考	
各 学 科 に 共 通 す る 各 教 科	国語		70	2	70	2	70	2	
	社会		70	2	70	2	70	2	
	数学		70	2	70	2	70	2	
	理科		70	2	70	2	70	2	
	音楽	音楽 I	70	2	0	0	0	0	選択履修 園芸科と共修
	美術	美術 I			0	0	0	0	
	保健体育		140	4	105	3	105	3	体育理論・保健を含む 園芸科と共修
	職業	職業理論	35	1	35	1	35	1	職業理論を含む 昼の学習は別加算
	家庭		70	2	70	2	0	0	園芸科と共修
	外国語	英語	35	1	35	1	35	1	
	情報		70	2	70	2	70	2	
	学校設定教科	農業と環境	140	4	0	0	0	0	園芸科と共修
		総合実習	70	2	105	3	70	2	
		野菜	0	0	0	0	140	4	
		生活教養	0	0	0	0	70	2	
		トータルサービス	35	1	105	3	140	4	昼の学習は別加算
	機織り	0	0	140	4	0	0		
共通教科・科目時数小計		945	27	945	27	945	27		
道徳科		35	1	35	1	35	1		
総合的な探究の時間		0	0	0	0	0	0	就業体験(インターンシッ プ)でまとめど り 時数は130h	
特別活動	ホームルーム活動	35	1	35	1	35	1		
自立活動		35	1	35	1	35	1	朝の学習は別加算	
その他小計		105	3	105	3	105	3		
合計		1050	30	1050	30	1050	30		

【18】 使用教科書一覧

教科	科目	発行者の略称	教科書の		教科書名	使用学科 使用学年
			記号	番号		
国語	現代の国語	183第一	現国	716	高等学校 新編現代の国語	園芸科1年/園芸科2年
	言語文化	183第一	言文	716	高等学校 新編言語文化	園芸科1年/園芸科2年
	現代の国語	104数研	現国	904	改訂版 新編現代の国語	普通科1年
	言語文化	104数研	言文	903	改訂版 新編言語文化	普通科1年
	論理国語	50大修	論国	706	新編論理国語	普通科2年/普通科3年
	古典探究	50大修	古探	708	精選古典探究	普通科2年/普通科3年
地歴・公民	公共	183第一	公共	902	高等学校 改訂版新公共	園芸科1年/普通科1年
	地理総合	46帝国	地総	902	高校生の地理総合	園芸科2年/普通科2年
	地理総合	46帝国	地図	901	新詳高等地図	園芸科2年/普通科2年
	歴史総合	81山川	歴総	903	わたしたちの歴史 日本から世界へ 改訂版	普通科2年/園芸科3年
	政治・経済	7実教	政経	703	最新政治・経済	普通科3年
	倫理	183第一	倫理	705	高等学校倫理	普通科3年
	地理探究	46帝国	地探	702	新詳地理探究	普通科3年
	日本史探究	81山川	日探	705	詳説日本史	普通科3年
数学	数学Ⅰ	104数研	数Ⅰ	906	改訂版 新高校の数学Ⅰ	園芸科1年/園芸科2年
	数学Ⅰ	104数研	数Ⅰ	904	改訂版 新編数学Ⅰ	普通科1年Aクラス
	数学Ⅰ	104数研	数Ⅰ	905	改訂版 最新数学Ⅰ	普通科1年BIクラス
	数学A	104数研	数A	904	改訂版 新編数学A	普通科1年Aクラス
	数学A	104数研	数A	905	改訂版 最新数学A	普通科1年BIクラス
	数学Ⅱ	104数研	数Ⅱ	711	新編数学Ⅱ	普通科2年Aクラス
	数学Ⅱ	104数研	数Ⅱ	712	最新数学Ⅱ	普通科2年BIクラス
	数学Ⅱ	104数研	数Ⅱ	711	新編数学Ⅱ	普通科2年Aクラス
	数学Ⅱ	104数研	数Ⅱ	712	最新数学Ⅱ	普通科2年BIクラス
	数学B	104数研	数B	712	新編数学B	普通科2年
	数学A	104数研	数A	716	新高校の数学A	園芸科3年
	数学Ⅲ	104数研	数Ⅲ	710	新編数学Ⅲ	普通科3年
	数学C	104数研	数C	710	新編数学C	普通科3年
理科	科学と人間生活	183第一	科人	901	高等学校 改訂科学と人間生活	園芸科1年
	物理基礎	183第一	物基	902	高等学校 改訂新物理基礎	普通科1年
	化学基礎	183第一	化基	902	高等学校 改訂新化学基礎	普通科1年/園芸科2年
	生物基礎	183第一	生基	902	高等学校 改訂新生物基礎	普通科1年/園芸科2年
	地学基礎	183第一	地基	705	高等学校 地学基礎	普通科2年
	物理	183第一	物理	709	高等学校 物理	普通科2年/普通科3年
	化学	183第一	化学	708	高等学校 化学	普通科2年/普通科3年
	生物	183第一	生物	705	高等学校 生物	普通科2年/普通科3年
保健体育	保健	183第一	保体	901	高等学校 改訂版保険体育Textbook	園芸科1年/普通科1年
	保健	183第一	保体	902	高等学校 改訂版保健体育Activity	園芸科1年/普通科1年
	保健	183第一	保体	703	高等学校保健体育text book	園芸科2年/普通科2年
	保健	183第一	保体	704	高等学校保健体育Activity	園芸科2年/普通科2年
芸術	音楽Ⅰ	50大修館	音Ⅰ	901	音楽Ⅰ 改訂版Tutti+	園芸科1年/普通科1年
	美術Ⅰ	38光村	美Ⅰ	901	美術1	園芸科1年/普通科1年
	音楽Ⅱ	50大修館	音Ⅱ	701	音楽ⅡTutti+	普通科2年
	美術Ⅱ	116日文	美Ⅱ	702	高校生の美術2	普通科2年
	音楽Ⅲ	27教芸	音Ⅲ	701	Joy of Music	普通科3年
	美術Ⅲ	116日文	美Ⅲ	702	高校生の美術3	普通科3年
外国語	英語コミュニケーションⅠ	183第一	CⅠ	722	Vivid English CommunicationⅠ	園芸科1年/園芸科2年
	英語コミュニケーションⅠ	183第一	CⅠ	722	Vivid English CommunicationⅠ	普通科1年
	英語コミュニケーションⅡ	183第一	CⅡ	721	Vivid English CommunicationⅡ	普通科2年
	英語コミュニケーションⅢ	183第一	CⅢ	719	Vivid English CommunicationⅢ	普通科3年
	論理・表現Ⅰ	15三省堂	論Ⅰ	706	VISTA Logic and ExpressionⅠ	普通科1年
家庭	家庭総合	183第一	家総	901	高等学校 改訂版家庭総合持続可能な未来をつくる	園芸科1年/普通科2年
	家庭総合	183第一	家総	706	高等学校家庭総合 持続可能な未来をつくる	園芸科2年/普通科3年
情報	情報Ⅰ	183第一	情Ⅰ	901	高等学校 改訂版情報Ⅰ	普通科1年/園芸科2年
農業	農業と環境	7実教	農業	701	農業と環境	園芸科1年
	植物バイオテクノロジー	7実教	農業	703	植物バイオテクノロジー	園芸科1年/園芸科2年
	食品製造	7実教	農業	704	食品製造	園芸科2年/園芸科3年
	農業機械	7実教	農業	709	農業機械	園芸科3年
	生物活用	7実教	農業	711	生物活用	園芸科3年
	野菜	7実教	農業	716	野菜	園芸科2年/園芸科3年
	果樹	7実教	農業	717	果樹	園芸科3年

R8年度 部活動・同好会顧問・副顧問 一覧

2026. 4月

部・同好会名	顧問	副顧問	副顧問
陸上競技部			
野球部			
男子サッカー			
男子バスケットボール部			
女子バスケットボール部			
男子バレーボール部			
女子バレーボール部			
男子テニス部			
男子ハンドボール部			
自転車競技部			
吹奏楽部・合唱部			
美術部			
放送部			
写真同好会			
自然科学同好会			
軽音同好会			

【20】 防火（災）組織及び任務

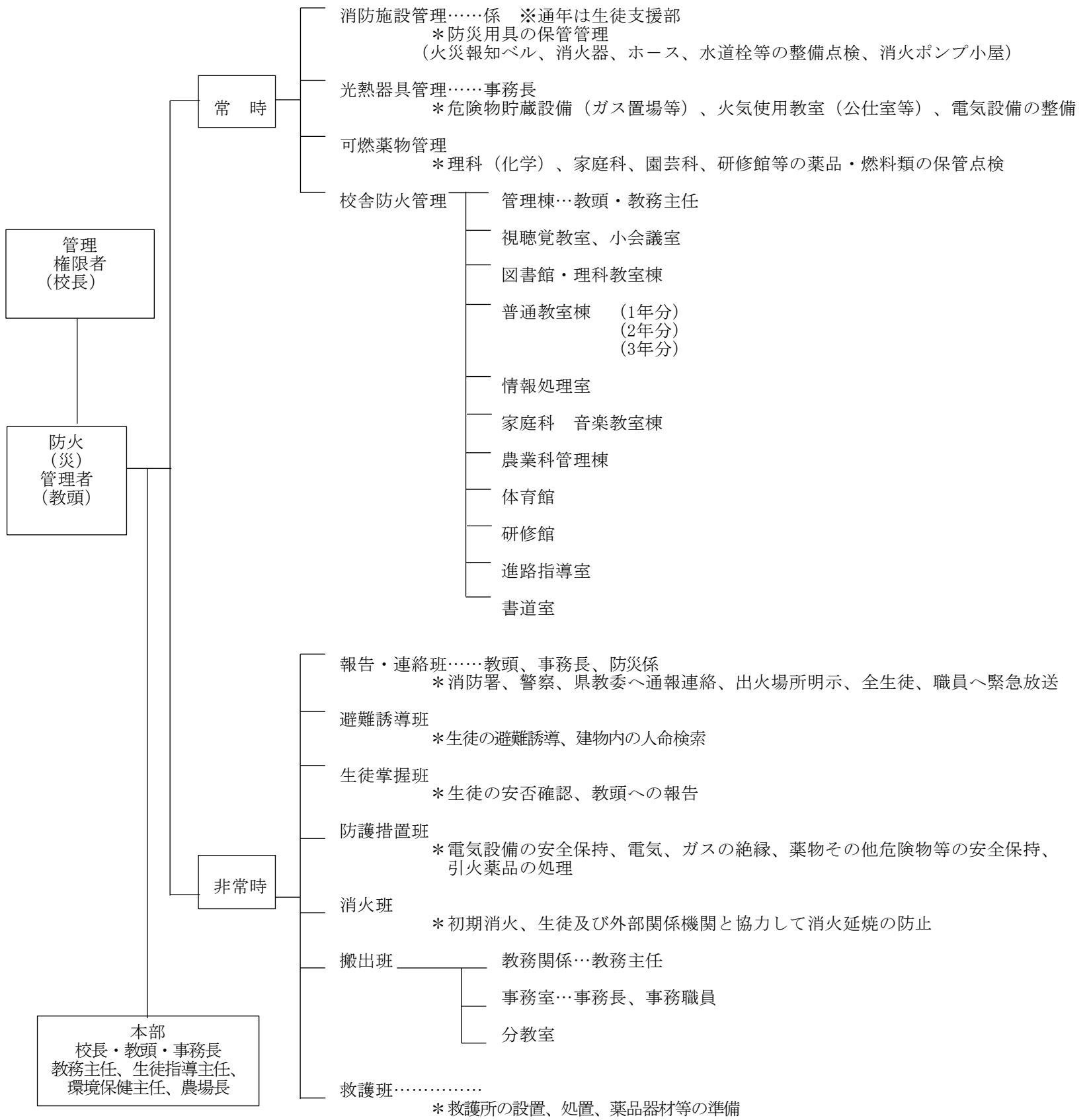

R8年度 久米島高校 時間割 確定版

教科	氏名	曜日 校時	月						火							水						木						金					
			1	2	3	4	5	6	1	2	3	4	5	6	7	1	2	3	4	5	6	1	2	3	4	5	6	1	2	3	4	5	6
1	国語	科目名		23論国	2A論国				22論国			11言文	21現国	2A論国		13言文			23論国	総合探究	LHR	22論国	12言文		1A言文		11言文	1A言文		13言文		21言文	12言文
		クラス		2-3BI	2-A				2-2BI			1-1	2-1	2-A		1-3BI			2-3BI		1-3	2-2BI	1-2BI		1-A		1-1	1-A		1-3BI		2-1	1-2BI
		教室		2-3	小会議室				2-2			1-1	2-1	小会議室		1-3			2-3		HR教室	2-2	1-2		小会議室		1-1	小会議室		1-3		2-1	1-2
2	国語	科目名		C選発国	22古探		3A論国		31実国		23古探		31実国		C選発国			C選発国	22古探	総合探究	LHR	23古探	3A論国		323論国	2A古探		323論国		2A古探			
		クラス		3-23	2-2BI		3-A		3-1		2-3BI		3-1		3-23			3-23	2-2BI		2-3	2-3BI	3-A		3-23BI	2-A		3-23BI		2-A			
		教室		3-2	2-2		小会議室		3-1		2-3		3-1		3-23			3-2	2-2BI		HR教室	2-3	小会議室		地学室		2-A	小会議室		2-A			
3	国語	科目名		11現国	323古探			E選発国	31実国		323古探		31実国	11現国		E選発国	12現国		3A古探	総合探究		1A現国			13現国		13現国		12現国	3A古探	1A現国		
		クラス		1-1	3-23BI			3-23	3-1		3-23BI		3-1	1-1		3-23	1-2BI		3-A			1-A			1-3BI		1-3BI		1-2BI	3-A	1-A		
		教室		1-1	3-23BI			3-2	3-1		3-23BI		3-1	1-1		3-2	1-2		小会議室			1-A			1-3		1-3BI		1-2	3-A	1-A		
4	社会	科目名		22歴総			21地総	23歴総		B選地探		23地総	32倫理	22地総	33倫理		23地総	32倫理		総合探究		B選地探	23歴総		22地総		22歴総		B選地探	21地総	33倫理		
		クラス		2-2			2-1	2-3		3-23		2-3	3-2	2-2	3-3		2-3	3-2				3-23	2-3		2-2		2-2		3-23	2-1	3-3		
		教室		2-2			2-1	2-3		3-2		2-3	3-2	2-2	3-3		2-3	3-2				3-2	2-3		2-2		2-2		3-2	2-1	3-3		
5	社会	科目名			12公共	11公共		31歴総		B選日探	31歴総	32政経		33政経		13公共		33政経		総合探究		B選日探		31歴総	11公共	12公共		B選日探	13公共	32政経			
		クラス			1-2	1-1		3-1		3-23	3-1	3-2		3-3		1-3		3-3				3-23		3-1	1-1	1-2		3-23	1-3	3-2			
		教室			1-2	1-1		3-1		3-3	3-1	3-2		3-3		1-3		3-3				3-3		3-1	1-1	1-2		3-3	1-3	3-2			
6	数学	科目名		C選数C			22数Ⅱ	13数Ⅰ	3A数Ⅰ	B選数Ⅲ	22数Ⅱ		13数A	C選数C		13数Ⅱ	22数Ⅱ	C選数C		総合探究		B選数Ⅲ				13数A		B選数Ⅲ	22数Ⅱ	13数Ⅰ	3A数Ⅰ		
		クラス		3-23			2-2BI	1-3BI	3-A	B選数Ⅲ	2-2BI	2-2BI		1-3BI	3-23		1-3BI	2-2BI	3-23			3-23				1-3BI		3-23	2-2BI	1-3BI	3-A		
		教室		3-3			2-2	1-3	小会議室	小会議室	2-2	2-2		1-3	3-3		1-3	2-2	3-3			3-3				1-3		3-3	2-2	1-3	小会議室		
7	数学	科目名		1A数Ⅰ		23数Ⅱ		33数Ⅰ	31数A	23数Ⅱ		1A数A	11数Ⅰ		23数Ⅱ	1A数Ⅰ		総合探究				31数A	1A数A		D選数Ⅱ	D選数Ⅱ	11数Ⅰ	1A数Ⅰ	23数Ⅱ	33数Ⅰ			
		クラス		1-A		2-3BI		3-3BI	3-1	2-3BI		1-A	1-1		2-3BI	1-A						3-1	1-A		3-23	3-23	1-1	1-A	2-3BI	3-3BI			
		教室		1-A		2-3		3-3	3-1	2-3		1-A	1-1		2-3	1-A						3-1	1-A		3-2	3-2	1-1	1-A	2-3	3-3			
8	数学	科目名			21数Ⅰ	2A数Ⅱ	12数Ⅰ	32数Ⅰ	31数A	2A数Ⅱ		A選数B	12数A		12数Ⅰ	2A数Ⅱ		総合探究				31数A			21数Ⅰ	12数A	A選数B	2A数Ⅱ	12数Ⅰ	32数Ⅰ			
		クラス			2-1	2-A	1-2BI	3-2BI	3-1	2-A		2-A	1-2BI		1-2BI	2-A						3-1			2-1	1-2BI	2-A	2-A	1-2BI	3-2BI			
		教室			2-1	2-A	1-2	3-2	3-1	2-A		2-2	1-2		1-2	2-A						3-1			2-1	1-2	2-A	2-A	1-2	3-2			
9	理科	科目名			13物基	12物基		2物理		1A物基	13物基	A選地基				1A物基	2物理		総合探究	LHR		2物理	12物基	11科学人		A選地基	11科学人		2物理				
		クラス			1-3	1-2		2-A		1-A	1-3	2-2BI				1-A	2-A					2-A	1-2BI	1-1		2-2BI	1-1		2-A				
		教室			1-3	1-2		2-A		1-A	1-3	2-2BI				1-A	2-A					2-A	1-2BI	1-1		2-2BI	1-1		2-A				
10	理科	科目名			1A化基	13化基	DE選化学	2化学	21化基	12化基	1A化基			DE選化学	2化学		総合探究	LHR				13化基	2化学		DE選化学	DE選化学	12化基	21化基	2化学				
		クラス			1-A	1-3BI	3-23	2-2BI	2-1	1-2BI	1-A			3-23	2-2BI							1-3BI	2-2BI		3-23	3-23	1-2BI	2-1	2-2BI				
		教室			1-A	1-3BI	3-23	2-2BI	2-1	1-2BI	1-A			3-23	2-2BI							1-3BI	2-2BI		3-23	3-23	1-2BI	2-1	2-2BI				
11	理科	科目名			12生基	1A生基		2生物	B選生科学	13生基	12生基			21生基	2生物		総合探究				B選生科学	2生物	1A生基		21生基		B選生科学	1A生基	2生物	13生基			
		クラス			1-2BI	1-A		2-3BI	3-23	1-3BI	1-2BI			2-3BI	2-3BI						3-23	2-3BI	1-A		2-3BI		2-3BI	1-A	2-3BI	1-3BI			
		教室			1-2BI	1-A		2-3BI	3-23	1-3BI	1-2BI			2-3BI	2-3BI						3-23	2-3BI	1-A		2-3BI		2-3BI	1-A	2-3BI	1-3BI			
12	保体	科目名		C選生スポ	323体育	11体育			31体育	123体育		2123体	C選生スポ		C選生スポ	123体育		総合探究			C選生スポ	11体育	323体育			31体育	11体育	31体育	11体育	2123体			
		クラス		3-23		1-1			3-1	1-2		2-1	3-23		3-1	1-2					3-23	1-1	3-2			3-1	1-1	3-1	1-1	2-1			
		教室		グラウン		体育館	体育館		3-1	1-2		2-1	3-23		3-1	1-2					3-23	1-1	3-2			3-1	1-1	3-1	1-1	2-1			
13	保体	科目名		C選生スポ	323体育	11体育			13保健	11保健	123体育		2123体	C選生スポ		C選生スポ	123体育		総合探究	LHR		12保健	11体育	323体育			323体育	11体育	2123体				
		クラス		3-23		1-1			1-3	1-1	1-3		2-2	3-23		3-23	1-3				3-23	1-1	3-3			3-3	1-1	3-3	1-1	2-2			
		教室		体育館		グラウン	グラウン		1-3	1-1	1-3		2-2	3-23		3-23	1-3				3-23	1-1	3-3			3-3	1-1	3-3	1-1	2-2			
14	保体	科目名		C選生スポ	323体育			31体育	123体育		2123体	C選生スポ		22保健	C選生スポ	123体育		総合探究			C選生スポ	323体育			23保健	21保健	323体育	31体育	2123体				
		クラス		3-23		3-A		3-1	1-A		2-3	3-23		2-2	3-23	1-A				3-23	3-A			2-3	2-1	3-23	3-1	2-3					
		教室		体育館		グラウン		3-1	1-A		2-3	3-23		2-2	3-23	1-A				3-23	3-A			2-3	2-1	3-23	3-1	2-3					
15	外国語	科目名		12英Ⅰ	2A英Ⅱ	22英Ⅱ			2A英Ⅱ	A選基英	12論表Ⅰ		22英Ⅱ	31英会話	12英Ⅱ	2A英Ⅱ		総合探究			2A英Ⅱ		12論表Ⅰ	31英会話	22英Ⅱ	A選基英	12英Ⅰ	22英Ⅱ					
		クラス		1-2BI	2-A	2-2BI			2-A	2-3BI	1-2	1-2BI		2-2BI	3-1	1-2BI	2-A				2-A		1-2BI	3-1	2-2BI	2-3BI	1-2BI	2-2BI					
		教室		1-2	2-A	2-2			2-A	2-3	1-2	1-2BI		2-2	3-1	1-2	2-A				2-A		1-2BI	3-1	2-2	2-3	1-2BI	2-2					
16	外国語	科目名		13英Ⅰ	21英Ⅰ		32英Ⅲ	1A英Ⅰ			13論表Ⅰ	1A論表Ⅰ		1A英Ⅰ	13英Ⅲ	32英Ⅲ		総合探究	LHR			32英Ⅲ	13論表Ⅰ		1A論表Ⅰ		13英Ⅰ	21英Ⅰ	32英Ⅲ	1A英Ⅰ			
		クラス		1-3BI	2-1		3-2BI	1-A			1-3BI	1-A		1-A	1-3BI	3-2BI						3-2BI	1-3BI		1-A		1-3BI	2-1	3-2BI	1-A			
		教室		1-3	2-1		3-2	1-A			1-3	1-A		1-A	1-3BI	3-2						3-2	1-3BI		1-A		1-3	2-1	3-2	1-A			
17	外国語	科目名		C選英Ⅲ	23英Ⅱ		33英Ⅲ	E選英総		3A英Ⅲ		23英Ⅱ		E選英総	33英Ⅲ	33英Ⅲ		総合探究				33英Ⅲ	11英Ⅰ	3A英Ⅲ	23英Ⅱ		3A英Ⅲ	23英Ⅱ	33英Ⅲ	11英Ⅰ			
		クラス		3-A	2-3BI		3-3BI	3-23		3-A		2-3BI		3-23	3-3	3-3BI						3-3BI	1-1	3-A	2-3BI		3-A	2-3BI	3-3BI	1-1			
		教室		3-2	2-3		3-3	3-3		3-2		2-3		3-3	3-3	3-3BI						3-3	1-1	3-2	2-3		3-2	2-3	3-3	1-1			
18	家庭	科目名		23家総			22家総			33家総	33家総	32家総	32家総		11家総	21家総	21家総		総合探究			11家総	23家総	D選生活	D選生活			22家総		園選生活	園選生活		
		クラス		2-3			2-2			3-3	3-3	3-2	3-2		1-1	2-1	2-1				1-1	2-3	3-23	3-23			2-2		3-1	3-1			
		教室		2-3			2-2			3-3	3-3	3-2	3-2		1-1	2-1	2-1				1-1	2-3	3-23	3-23			2-2		3-1	3-1			
19	情報	科目名		21情Ⅰ	13情Ⅰ		E選情Ⅱ	12情Ⅰ	B選情Ⅲ		A選情Ⅰ		12情Ⅰ	E選情Ⅱ	21情Ⅰ		総合探究				B選情Ⅲ		13情Ⅰ		A選情Ⅰ	B選情Ⅲ		園選情Ⅲ	園選情Ⅲ				
		クラス		2-1	1-3		3-23	1-2	3-23		2-3		1-2	3-23	2-1						3-23		1-3		2-3	3-23		3-1	3-1				
		教室		PC室	PC室		PC室	PC室		PC室		PC室		PC室	PC室						PC室		PC室		PC室	PC室		3-1	3-1				
20	芸術	科目名		C選音Ⅲ	11音Ⅰ		E選保ピア																										

令和8年度 学年別・学級別時間割表

1年1組

	月曜日	火曜日	水曜日	木曜日	金曜日
1	現代の国語	植物バイオ	家庭総合	家庭総合	数学Ⅰ
2	芸術Ⅰ	植物バイオ	芸術Ⅰ	体育	科学と人間生活
3	公共	保健	農業と環境	英コミュⅠ	総合実習
4	体育	言語文化	農業と環境	公共	総合実習
5	農業と環境	現代の国語	課題研究	科学と人間生活	体育
6	農業と環境	数学Ⅰ	LHR	言語文化	英コミュⅠ

2年1組

	月曜日	火曜日	水曜日	木曜日	金曜日
1	情報Ⅰ	化学基礎	生物基礎	植物バイオ	保健
2	英コミュⅠ	総合実習	情報Ⅰ	植物バイオ	化学基礎
3	数学Ⅰ	総合実習	家庭総合	野菜食品製造	英コミュⅠ
4	地理総合	総合実習	家庭総合	野菜食品製造	地理総合
5	野菜食品製造	現代の国語	課題研究	数学Ⅰ	言語文化
6	野菜食品製造	体育	LHR	生物基礎	体育

3年1組

	月曜日	火曜日	水曜日	木曜日	金曜日
1	果樹生物活用	数学A	英会話	体育	課題研究
2	果樹生物活用	歴史総合	総合実習	数学A	野菜食品製造
3	野菜食品製造	体育	総合実習	歴史総合	野菜食品製造
4	野菜食品製造	実践国語	総合実習	英会話	体育
5	歴史総合	課題研究	課題研究	農業機械食品流通	園芸科選択
6	実践国語	課題研究	LHR	農業機械食品流通	園芸科選択

1年2組

	月曜日	火曜日	水曜日	木曜日	金曜日
1	A	数学Ⅰ	英コミュⅠ	保健	言語文化
	BI	英コミュⅠ	数学Ⅰ		化学基礎
2	A	公共	物理基礎	物理基礎	現代の国語
	BI		化学基礎	現代の国語	言語文化
3	A	化学基礎	化学基礎	数学Ⅰ	数学A
	BI	生物基礎	生物基礎	英コミュⅠ	論表Ⅰ
4	A	生物基礎	体育	言語文化	芸術Ⅰ
	BI	物理基礎		物理基礎	
5	A	英コミュⅠ	数学A	総合探究	公共
	BI	数学Ⅰ	論表Ⅰ		英コミュⅠ
6	A	情報Ⅰ	論表Ⅰ	LHR	現代の国語
	BI		数学A		数学Ⅰ
7	A	情報Ⅰ			
	BI				

2年2組

	月曜日	火曜日	水曜日	木曜日	金曜日
1	A	歴史総合	英コミュⅡ	保健	英コミュⅡ
	BI		論理国語		論理国語
2	A	英コミュⅡ	数学Ⅱ	数学Ⅱ	芸術Ⅱ
	BI	古典探究			
3	A	論理国語	芸術Ⅱ	理科選択	理科選択
	BI	英コミュⅡ			
4	A	数学Ⅱ	A選択	英コミュⅡ	地理総合
	BI			古典探究	
5	A	家庭総合	地理総合	総合探究	古典探究
	BI				英コミュⅡ
6	A	理科選択	体育	LHR	歴史総合
	BI				
7	A	論理国語			
	BI				

3年2組

	月曜日	火曜日	水曜日	木曜日	金曜日
1	A	C選択	B選択	E選択	B選択
	BI				
2	A	英コミュⅢ	英コミュⅢ	倫理	論理国語
	BI	古典探究	古典探究		
3	A	体育	政治経済	C選択	体育
	BI				
4	A	論理国語	倫理	古典探究	英コミュⅢ
	BI			英コミュⅢ	英コミュⅢ
5	A	E選択	家庭総合	総合探究	D選択
	BI				政治経済
6	A	数学セミナーⅠ	家庭総合	LHR	D選択
	BI				数学セミナーⅠ
7	A	C選択			
	BI				

1年3組

	月曜日	火曜日	水曜日	木曜日	金曜日
1	A	保健	数学Ⅰ	英コミュⅠ	言語文化
	BI		英コミュⅠ		現代の国語
2	A	公共	物理基礎	物理基礎	現代の国語
	BI		生物基礎	言語文化	化学基礎
3	A	化学基礎	化学基礎	数学Ⅰ	数学A
	BI	物理基礎	物理基礎	英コミュⅠ	言語文化
4	A	生物基礎	体育	言語文化	公共
	BI	化学基礎		現代の国語	
5	A	英コミュⅠ	数学A	総合探究	情報Ⅰ
	BI	数学Ⅰ	論表Ⅰ		英コミュⅠ
6	A	芸術Ⅰ	論表Ⅰ	LHR	現代の国語
	BI		数学A		数学A
7	A	公共			
	BI				

2年3組

	月曜日	火曜日	水曜日	木曜日	金曜日
1	A	家庭総合	英コミュⅡ	地理総合	英コミュⅡ
	BI		古典探究		古典探究
2	A	英コミュⅡ	数学Ⅱ	数学Ⅱ	歴史総合
	BI	論理国語			
3	A	論理国語	芸術Ⅱ	理科選択	理科選択
	BI	英コミュⅡ			
4	A	数学Ⅱ	A選択	英コミュⅡ	家庭総合
	BI			論理国語	
5	A	歴史総合	芸術Ⅱ	総合探究	古典探究
	BI				英コミュⅡ
6	A	理科選択	体育	LHR	保健
	BI				
7	A	論理国語			
	BI				

3年3組

	月曜日	火曜日	水曜日	木曜日	金曜日
1	A	C選択	B選択	E選択	B選択
	BI				
2	A	英コミュⅢ	英コミュⅢ	政治経済	論理国語
	BI	古典探究	古典探究		
3	A	体育	家庭総合	C選択	体育
	BI				
4	A	論理国語	家庭総合	古典探究	英コミュⅢ
	BI			英コミュⅢ	英コミュⅢ
5	A	E選択	政治経済	総合探究	D選択
	BI				倫理
6	A	数学セミナーⅠ	倫理	LHR	D選択
	BI				数学セミナーⅠ
7	A	C選択			
	BI				

令和8年度 年間行事予定表 5月 県立(久米島)高等学校 (全日制)課程(案)

日	曜	生徒関係	職員関係	早朝	集会	授業実施予定							週番
						1	2	3	4	5	6	7	
1	金	新入生歓迎球技大会&生徒激励カレーパーティ	中高一貫事務局会②	/		●	●	●	●	●	●		渡真利・吉岡 (仲村・当山)
2	土												
3	日	憲法記念日											
4	月	みどりの日											
5	火	こどもの日											
6	水	祝日法に定める休日											
7	木	全体朝会 尿検査(未検・二次検査)	中高入試進路学習指導委員会①・中高生徒指導委員会①・中高連携行事委員会① 久米島校長会②(大岳小) 県立高等学校教諭中堅教諭資質向上研修① 県高校総体申込〆切り	○	全体朝会	○	○	○	○	○	○		
8	金	尿検査(未検・二次検査) 人権の日	県立学校副校長・教頭研修会(教育センター) 農ク技術専門委員会	/		○	○	○	○	○	○		
9	土												
10	日												
11	月	服装容儀・遅刻0週間(～16日) 1学期放課後講座開始(～7/10)	県立高等学校学年主任研修会(教育センター)	/		○	○	○	○	○	○		
12	火		教育相談員等研修会① PTA評議員会② 80周年記念事業期成会④(18:00～19:00)	○		○	○	○	○	○	○	○	嘉陽・花城 (東江・玉城)
13	水	進路別説明会(3年:総) 県高校総体激励式(L) キャリア・パスポート記入	中高一貫教育全体会①・教科会①	○		△	△	△	△	総	L		
14	木	歯科検診(全学年 1～4校時:授業並行) 第1回追認考査①	運営委員会④	○		○	○	○	○	○	○		
15	金	第1回追認考査② 少年を守る日		/		○	○	○	○	○	○		
16	土	授業参観(月の授業 1～5) おきなわ地域教育の日	PTA総会	/		○	○	○	○	○	/		
17	日	家庭の日											
18	月	PTA総会代休											
19	火		教育相談実践事例研修会(教育センター)	○	2学年集会	○	○	○	○	○	○	○	新垣・智識 (照屋)
20	水	進路ガイダンス(全学年:総/L)	職員会議④・実力テスト分析会 第1回追認合否入力〆切	○	3学年集会	○	○	○	○	総	L		
21	木	ベネッセ大学入学共通テスト模試・6月(3年)放課後		○	1学年集会	○	○	○	○	○	○		
22	金	県高校総体総合開会式(～27日)	県立高等学校進路指導主任研修会(教育センター) 沖農教研理事会①	/		○	○	○	○	○	○		
23	土	県高校総体競技1日目 ベネッセ大学入学共通テスト模試・6月(3年)											
24	日	県高校総体競技2日目											
25	月	月6・火1・水1～4	第1回追認判定	/		月6	火1	水1	水2	水3	水4		
26	火		FFO申込み〆切	○		○	○	○	○	○	○	○	兼久・宮城 (ちひろ)
27	水	ハーリー組み分け(仮)(全学年:総) セラプラスアンケート(L)	全国高長会総会・研究協議会(～28日:埼玉県) 農ク県連リーダー研修会～29日	○		○	○	○	○	総	L		
28	木			○		○	○	○	○	○	○		
29	金	第1回英検(1次)		/		○	○	○	○	○	○		
30	土												
31	日												
備考				園芸科プロイラー解体実習(中旬)・農業鑑定①(R8) 地域みらい留学テーマ別学校説明会(オンライン・平日19:00～20:00) 入試対策委員会①(発足予定)、キャリア形成プログラム①(委託事業所と調整) 進路:各種奨学金校内締め切り(R7:JASSO第1回、あしなが育英会(在学)、久米国鼎会) ○:50分授業 △:45分授業 □:10分(朝学) ※:テスト 総:総探 L:LHR ●:特別授業(45分または50分) 行:行事 /:カット [授業時数=教科指導時数(朝学含む)+テスト+総探+LHR+特別授業]				1年	2年	3年			
				授業日数		月	18	18	18				
				授業時数		累計	35	35	35				
						月	110	110	110				
						累計	204	210	210				

令和8年度 年間行事予定表 6月 県立(久米島)高等学校 (全日制)課程(案)

日	曜	生徒関係	職員関係	早朝	集会	授業実施予定							週番
						1	2	3	4	5	6	7	
1	月	服装容儀・遅刻0週間(～5日) 三者面談①		／		△	△	△	△	／	／		俊哉・伊志嶺(千野・祖慶)
2	火	三者面談②	教育相談員等研修会② PTA評議員会③ 80周年記念事業期成会⑤(18:00～19:00)	○		△	△	△	△	／	／	／	
3	水	全体朝会 1年平和探究学習①(桃山学院大学オンライン講話・仮:総) キャリア・パスポート記入 三者面談③	久米島校長会③(球美中)	○	全体朝会	△	△	総	L	／	／		
4	木	三者面談④	久米島高校学校説明会(久米島西中学校) 農夕研究協議会②	○		△	△	△	△	／	／		
5	金	FFO大会原稿提出〆切 園芸科ミニ即売会 三者面談⑤	第2回定例研究協議会(八汐荘)	／		△	△	△	△	／	／		
6	土		県高P連総会・安全振興会定時総会										
7	日												知念・奥浜(我那覇・山内)
8	月	(分)前期現場実習(～19日)	拡大学年会	／		△	△	△	△	／	／		
9	火			○	1学年集会	○	○	○	○	○	○	○	
10	水	1年平和探究学習②(総・仮) 第2回追認考査説明会 大学・専門学校進学希望者説明会(生徒・保護者)18:30～		○	3学年集会	○	○	○	○	総	L		
11	木		久米島高校学校説明会(球美中学校)	○	2学年集会	○	○	○	○	○	○		
12	金	月5・6・木5・6・金5・6 第一回漢字検定(放課後) 人権の日	出欠入力〆切 沖農教研総会	／		月5	月6	木5	木6	金5	金6		
13	土	第108回全国高等学校野球選手権沖縄大会(～7/20)											正太・宮国(三好・親里)
14	日	第67回サービス接遇検定	教員候補者採用試験(夏選考)										
15	月		運営委員会⑤	／		○	○	○	○	○	○		
16	火		教育相談員等研修会③	○		○	○	○	○	○	○	○	
17	水	第2回追認考査申込〆切 選択科目説明会(L:1・2年)	第1回学校保健委員会 県立高等学校入学者選抜学力検査結果分析説明会(オンデマンド)	○		○	○	○	○	総	L		
18	木	ハーリー大会(真泊・鳥島)(仮)	中高一貫事務局会③	／		●	●	●	●	●	●		
19	金	少年を守る日	職員会議⑤	／		○	○	○	○	○	○		渡真利・吉岡(仲村・当山)
20	土	おきなわ地域教育の日	(離島留学)地域みらい留学高校進学フェス(in 東京)										
21	日	第139回秘書検定 家庭の日	(離島留学)地域みらい留学高校進学フェス(in 東京)										
22	月			／		○	○	○	○	○	○		
23	火	慰霊の日											
24	水	FFO大会(生徒役員会) 1学期期末考査①		／		※	※	※	※	／	／		
25	木	FFO大会(技術競技) 1学期期末考査②	中高入試進路学習指導委員会②	／		※	※	※	※	／	／		
26	金	FFO大会(各種発表・式典) 1学期期末考査③		／		※	※	※	※	／	／		嘉陽・花城(東江・玉城)
27	土	ベネッセ総合学力テスト・7月(1・2年) ベネッセ総合学力記述模試・7月(3年)											
28	日												
29	月	短縮45分授業 「宮良長包の日」記念コンサート(5・6校時)	成績入力期間①	／		△	△	△	△	●	●		
30	火	短縮45分授業 令和8年度第1回クラスマッチ(～7月2日) 日本語ワープロ検定試験	成績入力期間② 教育相談員等研修会④	○		△	△	△	△	●	●	／	
備考	農畜県連大会発表原稿提出〆切り(調整中、第1週頃)、FFO大会家畜審査競技(名護、日程調整案①) 交通安全講話(調整案①) 地域みらい留学テーマ別学校説明会(オンライン・平日19:00～20:00) 進路:各種奨学金校内締め切り(R7:JASSO第2回、日教弘(給付)、加藤山崎教育基金)／進路相談会(希望者・三者面談期間中) ○:50分授業 △:45分授業 □:10分(朝学) ※:テスト 総:総探 L:LHR ●:特別授業(45分または50分) 行:行事 /:カット [授業時数=教科指導時数(朝学含む)+テスト+総探+LHR+特別授業]					1年		2年		3年			
	授業日数	月	21	21	21	累計		56	56	56			
	授業時数	月	111	111	111	累計		315	321	321			
		累計	315	321	321								

令和8年度 年間行事予定表 7月 県立(久米島)高等学校 (全日制)課程(案)

日	曜	生徒関係	職員関係	早朝	集会	授業実施予定							週番
						1	2	3	4	5	6	7	
1	水	短縮45分授業 全体朝会 1年平和探究学習③(総・仮) 交通安全講話(第1希望)	成績入力期間③	○	全体朝会	△	△	△	△	総	L		嘉陽・花城(東江・玉城)
2	木	短縮45分授業 木1~4・クラスマッチ2日目 文書デザイン検定試験	成績入力期間④ 九高P連福岡大会 沖農教研理事会②	○		△	△	△	△	●	●		
3	金	短縮45分授業	成績入力期間⑤ 成績入力〆切り 第3回定例研究協議会(八汐荘) 学校防災対応システム導入校連絡協議会①(午後)	/		△	△	△	△	△	△		
4	土	第1回日本農業技術検定試験 第4回公務員模試											
5	日	第1回英検(2次)											
6	月	短縮45分授業 服装容儀・遅刻0週間(～10日) 情報処理技能検定試験(表計算)・(データベース)	判定会議資料確認期間(～8日) 運営委員会⑥ FFK出場申込み〆切	/		△	△	△	△	△	△		
7	火	短縮45分授業 第2回追認考査①	PTA評議員会④ 80周年記念事業期成会⑥(18:00～19:00)	○	2学年集会	△	△	△	△	△	△	△	
8	水	短縮45分授業 交通安全講話(第2希望) キャリア形成プログラム(1年:総 案) 第2回追認考査② プログラミング技能検定試験 生徒会長選挙	FFO(農業鑑定競技) 久米島校長会④(久米島高)	○	3学年集会	△	△	△	△	総	L		
9	木	短縮45分授業 高校生代表者会議・ちゅらマナーアップフォーラム プレゼンテーション作成検定試験	成績判定会議・職員会議⑥	○	1学年集会	△	△	△	△	△	△		
10	金	短縮45分授業 人権の日	面談期間(～16日) FFK原稿提出〆切	/		△	△	△	△	△	△		
11	土		(離島留学)地域みらい留学高校進学フェス(in 大阪)										
12	日		(離島留学)地域みらい留学高校進学フェス(in 大阪)										
13	月	短縮45分授業	運営委員会⑦	/		△	△	△	△	△	△		
14	火	短縮45分授業	教育相談員等研修会⑤ 第2回追認合否入力〆切	○		△	△	△	△	△	△	△	
15	水	短縮45分授業 キャリア・パスポート記入(1学期振り返り:L) 3学年献血教室(総) ホームページ作成検定試験	第1回学校評議員会	○		△	△	△	△	総	L		
16	木	短縮45分授業 情報デザイン検定試験(Webページ)		○		△	△	△	△	△	△		
17	金	短縮45分授業 金1・2・行・L 1学期終業式 少年を守る日	職員会議⑦(学期の反省) 職員研修(AED) 第2回追認判定	/		△	△	行	L	/	/		
18	土	おきなわ地域教育の日											
19	日	家庭の日											
20	月	海の日											
21	火	就職希望者マナー講座 夏期講座開始(～7/31)	職員研修(キャリア形成プログラム:午後) 令和9年度キャリア教育目標検討会(学年団:午後)										
22	水	農ク九連リーダー研修会～24日											
23	木		県立高等学校教諭中堅教諭資質向上研修②										
24	金		県立学校教務主任研修会(教育センター) 就職指導担当者研修(オンライン) 県立高等学校教諭中堅教諭資質向上研修③										
25	土												
26	日												
27	月		久米島高校オープンスクール(島外生向け) 県立高等学校教諭中堅教諭資質向上研修④										
28	火		県立高等学校教諭中堅教諭資質向上研修⑤ 県立学校実習助手研修会(Web)										
29	水		県立高等学校教諭中堅教諭資質向上研修⑥										
30	木												
31	金	夏期講座終了	県立高校教職15年目研修①										
備考	R8園芸科農業鑑定競技会② 交通安全講話(調整案②) 地域みらい留学テーマ別学校説明会(オンライン・平日19:00～20:00) 交通安全講話(生指) 職員研修(メンタルヘルス) 進路・各種奨学金校内締め切り(R7:JASSO第3回)/島内企業見学会					1年		2年		3年			
				授業日数		月	13	13	13				
						累計	69	69	69				
				授業時数		月	78	78	78				
					累計	393	399	399					
○:50分授業 △:45分授業 □:10分(朝学) ※:テスト 総:総探 L:LHR ●:特別授業(45分または50分) 行:行事 /:カット [授業時数=教科指導時数(朝学含む)+テスト+総探+LHR+特別授業]													

新垣・智識(照屋)

兼久・宮城(ちひろ)

令和8年度 年間行事予定表 8月 県立(久米島)高等学校 (全日制)課程(案)

日	曜	生徒関係	職員関係	早朝	集会	授業実施予定							週番
						1	2	3	4	5	6	7	
1	土												
2	日		リフレッシュウィーク(～8日)										
3	月		県立学校教職5年目研修(Web)①② 県立高等学校教諭中堅教諭資質向上研修(Web)⑦⑧ 県立学校教職15年目研修②(Web)										
4	火												
5	水	FFK宮崎大会(～7日)	学校閉庁日(～7日) 農業クラブ指導者養成講座(東京都:～7日)										
6	木												
7	金												
8	土												
9	日												
10	月												
11	火	山の日											
12	水												
13	木		中高特支生徒指導・高校入試等地区講座(那覇地区) 県立学校教職5年目研修③										
14	金	人権の日	就職指導担当者研修(オンライン) 県立学校教職5年目研修④										
15	土		教員候補者採用試験(2次)										
16	日												
17	月		教育相談実践事例研修会(教育センター)										
18	火												
19	水		九州農教研(～21日)										
20	木		全国高P連大分大会(～21日)										
21	金	少年を守る日	運営委員会⑧										
22	土	おきなわ地域教育の日	(離島留学)地域みらい留学高校進学フェス(in 東京)										
23	日	家庭の日	(離島留学)地域みらい留学高校進学フェス(in 東京)										
24	月												
25	火		旧盆(ウンケー)										
26	水												
27	木		旧盆(ウークイ)										
28	金												
29	土												
30	日												
31	月	2学期始業式 短縮45分授業 就職応募開始日	職員会議⑧(学期末の反省・スポレク大会進捗状況の確認)			行	△	△	△	△	△		
備考	農業クラブプロジェクト指導者養成講座(東京) R7 全国高P連三重大会(21日～22日) 農場長研修会・技術講習会(九州支部沖縄大会実行委員会) 進路:各種奨学金校内締め切り(日教弘(予約)) ○:50分授業 △:45分授業 □:10分(朝学) ※:テスト 総:総探 L:LHR ●:特別授業(45分または50分) 行:行事 /:カット [授業時数=教科指導時数(朝学含む)+テスト+総探+LHR+特別授業]						1年	2年	3年				
				授業日数	月	1	1	1					
					累計	70	70	70					
				授業時数	月	0	0	0					
	累計	393	399	399									

令和8年度 年間行事予定表 9月 県立(久米島)高等学校 (全日制)課程(案)

日	曜	生徒関係	職員関係	早朝	集会	授業実施予定							週番
						1	2	3	4	5	6	7	
1	火	第2回実力テスト・進路希望調査・英語能力判定テスト 服装容儀・遅刻0週間(～4日)	PTA評議員会⑤	／		※	※	※	※	※	※	／	俊哉・伊志嶺 (千野・祖慶)
2	水	久米島のキラ人講話(全学年・L) キャリア・パスポート記入(2学期見直し)	運営委員会⑨	○		○	○	○	○	総	L		
3	木		久米島高校オープンスクール(島内&島外生向け) 第1回推薦委員会 FFJ大会申込み〆切	○		○	○	○	○	○	○		
4	金		第2回県立学校長研修会(教育センター)	／		○	○	○	○	○	○		
5	土												
6	日												
7	月		中高生徒指導委員会②(生徒指導担当者会)	／		○	○	○	○	○	○		知念・奥浜 (我那覇・山内)
8	火			○		○	○	○	○	○	○	○	
9	水	1年生健康授業(総・L 第二希望)	職員会議⑨ 久米島校長会⑤(仲里小)	○		○	○	○	○	総	L		
10	木	2学期放課後講座開始(～12/11)	PTA美化作業	○		○	○	○	○	○	○		
11	金	人権の日		／		○	○	○	○	○	○		
12	土	第1回ベネッセ・駿台大学入学共通テスト模試(3年)											
13	日												正太・宮国 (三好・親里)
14	月	スポレク大会代休 就職応募選考開始日											
15	火			○	2学年集会	△	△	△	△	△	△	△	
16	水	月1～4・総・L 1年生健康授業(総・L 第二希望)		○	3学年集会	月1 △	月2 △	月3 △	月4 △	総	L		
17	木			○	1学年集会	△	△	△	△	△	△		
18	金	少年を守る日 久米島町学校音楽コンサート	県立学校副校長・教頭研修会(教育センター)	／		△	△	△	△	△	△		
19	土	スポレク大会 おきなわ地域教育の日		／		行	行	行	行	行	行		
20	日	家庭の日											教務
21	月	敬老の日											
22	火	祝日法に定める休日											
23	水	秋分の日											
24	木	第3回追認考査説明会	中高一貫事務局会④ 第2回推薦委員会	○		○	○	○	○	○	○		
25	金	月1～6		／		月1 ○	月2 ○	月3 ○	月4 ○	月5 ○	月6 ○		
26	土	スポレク来会(予備日)											
27	日												渡真利・吉岡 (仲村・当山)
28	月		運営委員会⑩	／		○	○	○	○	○	○		
29	火			○		○	○	○	○	○	○	○	
30	水	職業理解ガイダンス(1・2年:総/L)		○		○	○	○	○	総	L		
備考		農業クラブFFJ大会出場申込み締め切り、地域みらい留学テーマ別学校説明会(オンライン・平日19:00～20:00) 進路:各種奨学金校内締め切り(沖縄県国際交流・人材育成財団(大学予約)、沖縄県県外進学大学生奨学金、冲教済奨学金) 献血講話(卒業献血前に日程調整) 福祉課健康授業(1年)							1年	2年	3年		
		○:50分授業 △:45分授業 □:10分(朝学) ※:テスト 総:総探 L:LHR ●:特別授業(45分または50分) 行:行事 /:カット [授業時数=教科指導時数(朝学含む)+テスト+総探+LHR+特別授業]							授業日数	月	19	19	19
									累計	89	89	89	
									授業時数	月	112	112	112
									累計	505	511	511	

令和8年度年間行事予定表 10月 県立(久米島)高等学校(全日制)課程(案)

日	曜	生徒関係	職員関係	早朝	集会	授業実施予定							週番
						1	2	3	4	5	6	7	
1	木	第3回追認申込〆切 日本語ワープロ検定試験		○		○	○	○	○	○	○		渡良利・吉岡(仲村・当山)
2	金	月・5・6・金3～6 全体朝会 英検(1次)		/	全体朝会	月5 ○	月6 ○	金3 ○	金4 ○	金5 ○	金6 ○		
3	土												
4	日												
5	月	(分)中期現場実習(～16日) 服装容儀・遅刻0週間(～9日)	職員会議⑩	/		○	○	○	○	○	○		嘉陽・花城(東江・玉城)
6	火	情報処理技能検定試験(表計算)・(データベース)	PTA評議員会⑥	○		○	○	○	○	○	○	○	
7	水	キャリア・パスポート記入期間(スポレク大会:L)	県高校新人体育大会申込〆切り 中高一貫教育校長会② 久米島校長会⑥(美崎小)	○		○	○	○	○	総	L		
8	木	月1～6 文書デザイン検定試験	令和8年度九州地区高等学校長教育研究協議会(～9日) 第3回推薦委員会	○		月1 ○	月2 ○	月3 ○	月4 ○	月5 ○	月6 ○		
9	金	火1～6	第4回定例研究協議会(八汐荘)	/		火1 ○	火2 ○	火3 ○	火4 ○	火5 ○	火6 ○		新垣・智識(照屋)
10	土	第2回ベネッセ・駿台記述模試(3年)											
11	日												
12	月	スポーツの日											
13	火	プレゼンテーション作成検定試験		○		○	○	○	○	○	○	○	兼久・宮城(ちひろ)
14	水	キャリア形成プログラム(2年:L) プログラミング技能検定試験	第2回 学校保健委員会	○		○	○	○	○	総	L		
15	木	情報デザイン検定試験(Webページ)	連携型選抜説明会(久米島西中学校) 運営委員会⑩	○		○	○	○	○	○	○		
16	金	少年を守る日	連携型選抜説明会(球美中学校) 県立高等学校進路指導主任研修会(教育センター)	/		○	○	○	○	○	○		
17	土	おきなわ地域教育の日											俊哉・伊志嶺(千野・祖慶)
18	日	家庭の日	チャリティーパークゴルフ2026										
19	月		ALT面談研修会(～21日)	/		○	○	○	○	○	○		
20	火	ホームページ作成検定試験	FFJ南四国大会～22日	○	1学年集会	○	○	○	○	○	○	○	
21	水	学校保健教育講演会(総・L 第二希望) 第3回追認考査①	職員会議⑩	○	3学年集会	○	○	○	○	総	L		
22	木	月1～6 第3回追認考査②		○	2学年集会	月1 ○	月2 ○	月3 ○	月4 ○	月5 ○	月6 ○		兼久・宮城(ちひろ)
23	金	沖縄科学グランプリ		/		○	○	○	○	○	○		
24	土	県高校新人体育大会(～27日)											
25	日	久米島マラソン(仮)		/		●	●	●	●	●	●		
26	月	久米島マラソン(仮)代休											俊哉・伊志嶺(千野・祖慶)
27	火		第3回追認考査合否入力〆切	○		○	○	○	○	○	○	○	
28	水			○		○	○	○	○	総	L		
29	木	短縮45分授業(火1～4)	拡大学年会	○		△	△	△	△	/	/		
30	金		第3回追認判定	/		○	○	○	○	○	○		俊哉・伊志嶺(千野・祖慶)
31	土	ベネッセ総合学力テスト・11月(1・2年) 第3回ベネッセ・駿台大学入学共通テスト模試(3年)	久米島町中学校合同合唱コンクール										
備考	高等学校教育課程研修会(予定) 地域みらい留学テーマ別学校説明会(オンライン・平日19:00～20:00) 進路:各種奨学金校内締め切り(R7:JASSO予備、折田財団奨学金、オリオンビール奨学金) 読書期間10月29日(水)～11月14日(金)[仮]						1年	2年	3年				
	授業日数			月	21	21	21	累計	110	110	110		
授業時数			月	129	129	129	累計	634	640	640			
○:50分授業 △:45分授業 □:10分(朝学) ※:テスト 総:総探 L:LHR ●:特別授業(45分または50分) 行:行事 /:カット [授業時数=教科指導時数(朝学含む)+テスト+総探+LHR+特別授業]													

令和8年度 年間行事予定表 11月 県立(久米島)高等学校 (全日制)課程(案)

日	曜	生徒関係	職員関係	早朝	集会	授業実施予定							週番		
						1	2	3	4	5	6	7			
1	日														
2	月	服装容儀・遅刻0週間(～6日)		／		○	○	○	○	○	○				知念・奥浜 (我那覇・山内)
3	火	文化の日													
4	水	薬物乱用防止講話(第1希望)	運営委員会⑫	○		○	○	○	○	総	L				
5	木	火5・6・木3～4 沖縄県広域地震津波避難訓練(10:00～) クレーン技能講習(～8日)	第34回総会・研究協議会・学科主任研究協議会沖縄大会	○		火5 ○	火6 ○	木3 ○	木4 ○	木5 ○	木6 ○				
6	金	全体朝会 第二回漢字検定(放課後)	県立学校司書教諭等研修会(教育センター)	／	全体朝会	○	○	○	○	○	○				
7	土		久米島高校創立記念日												
8	日	英検(2次) 第68回サービス接遇検定													
9	月	3学年アルバム用写真撮影(～11日まで)	職員会議⑫	／		○	○	○	○	○	○				
10	火		PTA評議員会⑦	○		○	○	○	○	○	○	○		正太・宮国 (三好・親里)	
11	水	学校保健教育講演会(総・L 第一希望)	中高一貫事務局会⑤	○		○	○	○	○	総	L				
12	木		中高連携行事委員会② 中高入試進路学習指導委員会③	○		○	○	○	○	○	○				
13	金	人権の日	第30回沖縄県産業教育フェア(～14日)	／		○	○	○	○	○	○				
14	土	月1～6	久米島高校創立80周年記念式典・記念祝賀会 県高P連八重山大会 出欠入力済切	／		月1 ○	月2 ○	月3 ○	月4 ○	月5 ○	月6 ○				
15	日	第140回秘書検定													
16	月	久米島高校創立80周年記念式典代休												渡真利・吉岡 (仲村・当山)	
17	火			○	2学年 集会	○	○	○	○	○	○	○			
18	水	薬物乱用防止講話(第2希望)	中高一貫教育教科会②	○	3学年 集会	△	△	△	△	総	L				
19	木	第38回沖縄県特別支援学校体育大会(～20日)		○	1学年 集会	○	○	○	○	○	○				
20	金	少年を守る日	運営委員会⑬	／		○	○	○	○	○	○				
21	土	おきなわ地域教育の日													
22	日	家庭の日													
23	月	勤労感謝の日												嘉陽・花城 (東江・玉城)	
24	火	2学期期末考査①	第3回離島留学連絡会	／		※	※	※	※	／	／	／			
25	水	2学期期末考査②	県高体連研究発表大会	／		※	※	※	※	／	／				
26	木	2学期期末考査③		／		※	※	※	※	／	／				
27	金	令和8年度第2回クラスマッチ(～30日)	職員会議⑬ 成績処理期間①	／		△	△	△	△	●	●				
28	土														
29	日		チャリティパークゴルフ2026(予備日)												
30	月		成績処理期間②	／		△	△	△	△	●	●				
備考	薬物乱用防止講話「L」(生指)調整中、第28回沖縄県産業教育フェア 校内読書週間(11/10月～21金予定)								1年	2年	3年				
	○:50分授業 △:45分授業 □:10分(朝学) ※:テスト 総:総探 L:LHR ●:特別授業(45分または50分) 行:行事 /:カット								授業 日数	月	19	19	19		
	[授業時数=教科指導時数(朝学含む)+テスト+総探+LHR+特別授業]								累計	129	129	129			
									授業 時数	月	111	111	111		
								累計	745	751	751				

令和8年度 年間行事予定表 12月 県立(久米島)高等学校 (全日制)課程(案)

日	曜	生徒関係	職員関係	早朝	集会	授業実施予定							週番
						1	2	3	4	5	6	7	
1	火	短縮45分授業 服装容儀・遅刻0週間(～4日)	成績処理期間③ 久米島校長会⑦(久米島西中) PTA評議員会⑧	○		△	△	△	△	△	△	△	新垣・智識(照屋)
2	水	反収45分授業 全体朝会 1・2年金融教育講話(総・L)	成績処理期間④ 中高一貫教育校長会③	○	全体朝会	△	△	△	△	総	L		
3	木	短縮45分授業 第4回追認考査説明会	成績処理期間⑤ 運営委員会⑩ 農ク研究協議会③	○		△	△	△	△	△	△		
4	金	短縮45分授業	第5回定例研究協議会(青年会館) 成績処理期間⑥ 成績入力ベ切	/		△	△	△	△	△	△		
5	土	第2回日本農業技術検定試験											
6	日	久米島産業まつり											
7	月	短縮45分授業 プログラミング技能検定試験	園芸祭準備期間(～11日)	/		△	△	△	△	△	△		兼久・宮城(ちひろ)
8	火	短縮45分授業 日本語ワープロ検定試験		○		△	△	△	△	△	△	△	
9	水	短縮45分授業 3学年金融講話(総) 情報デザイン検定試験(Webページ)		○		△	△	△	△	総	L		
10	木	短縮45分授業 第4回追認申込ベ切	成績判定会議・職員会議⑭(学期の反省・連携入試)	○		△	△	△	△	△	△		
11	金	短縮45分授業 文書デザイン検定試験 人権の日		/		△	△	△	△	△	△		
12	土	第12回園芸祭	第12回園芸祭	/		●	●	●	●	●	●		
13	日												
14	月	園芸祭代休											
15	火	短縮45分授業 情報処理技能検定試験(表計算)・(データベース)	面談期間(～21日) 学校防災対応システム導入校連絡協議会②(午後)	○	1学年集会	△	△	△	△	△	△	△	俊哉・伊志嶺(千野・祖慶)
16	水	短縮45分授業 キャリア・パスポート記入(園芸祭、2学期の振り返り:L) 3学年久米島町健康講話(総) プレゼンテーション作成検定試験	第2回学校評議員会	○	3学年集会	△	△	△	△	総	L		
17	木	短縮45分授業		○	2学年集会	△	△	△	△	△	△		
18	金	短縮545分授業 水1～6 少年を守る日		/		水1 △	水2 △	水3 △	水4 △	総	L		
19	土	おきなわ地域教育の日											
20	日	家庭の日											
21	月	短縮45分授業 ホームページ作成検定試験	運営委員会⑮	/		△	△	△	△	△	△		知念・奥浜(我那覇・山内)
22	火	短縮45分授業		○		△	△	△	△	△	△	△	
23	水	短縮45分授業		○		△	△	△	△	総	L		
24	木	短縮45分授業		○		△	△	△	△	△	△		
25	金	短縮45分授業金1・2・行・L 2学期終業式		/		△	△	行	L				
26	土												
27	日												
28	月		仕事納め										
29	火												
30	水												
31	木												
備考	農業クラブ第3回研究協議会(北農)							1年	2年	3年			
	授業 日数	月	19	19	19								
		累計	148	148	148								
	授業 時数	月	116	116	116								
累計		861	867	867									
○:50分授業 △:45分授業 □:10分(朝学) ※:テスト 総:総探 L:LHR ●:特別授業(45分または50分) 行:行事 /:カット [授業時数=教科指導時数(朝学含む)+テスト+総探+LHR+特別授業]													

令和8年度 年間行事予定表 1月 県立(久米島)高等学校 (全日制)課程(案)

日	曜	生徒関係	職員関係	早朝	集会	授業実施予定							週番		
						1	2	3	4	5	6	7			
1	金	元日												正太・宮国 (三好・親里)	
2	土														
3	日														
4	月		仕事始め												
5	火														
6	水	3学期始業式・3学期HR役員認証式 服装容儀・遅刻0週間(～8日) キャリア・パスポート記入(3学期見直し:L)	職員会議⑮	/		行	○	○	○	○	○	○	○		
7	木	月1～6 第4回追認考査①	沖農教研理事会③	○		月1 ○	月2 ○	月3 ○	月4 ○	月5 ○	月6 ○				
8	金	中高合同美術作品展(～17日まで) 場所:久米島博物館 第4回追認考査② 人権の日	第3回県立学校長研修会(教育センター) 就職指導担当者研修(オンライン) 3年出欠入力〆切	/		○	○	○	○	○	○				
9	土														
10	日														
11	月														
12	火		PTA評議員会⑨	○	2学年 集会	○	○	○	○	○	○	○	○	渡真利・吉岡 (仲村・当山)	
13	水	獣魂祭	久米島校長会⑧(清水小)	○	3学年 集会	○	○	○	○	○	○	○	○		
14	木	3学期放課後講座開始(～2/25)	運営委員会⑩	○	1学年 集会	○	○	○	○	○	○	○	○		
15	金	少年を守る日	第4回追認合否入力〆切	/		○	○	○	○	○	○				
16	土	大学入学共通テスト① ベネッセ総合学力テスト・1月(1・2年) おきなわ地域教育の日													
17	日	大学入学共通テスト② 家庭の日													
18	月	大学入学共通テスト自己採点	連携型選抜・特色選抜・一般選抜Web出願(～1/28)	/		○	○	○	○	○	○			嘉陽・花城 (東江・玉城)	
19	火	3学年末考査①		○		○	○	○	○	○	○	○	○		
20	水	3学年末考査② 木5・6・金5・6・総・L(1・2年)	第3回 学校保健委員会 県外からの入学志願のための許可願締切 第4回追認判定	○		木5 ○	木6 ○	金5 ○	金6 ○	○	○	○	○		
21	木	3学年末考査③		○		○	○	○	○	○	○				
22	金	第三回漢字検定(放課後) 第3回英検(1次)	県立学校副校長・教頭研修会(教育センター) 県立高等学校教諭中堅教諭資質向上研修(Web)⑨ 3学年成績処理期間①	/		○	○	○	○	○	○				
23	土														
24	日														
25	月		職員会議⑯(年間行事計画・一般入試) 3学年成績処理期間②	/		○	○	○	○	○	○			新垣・智識 (照屋)	
26	火		3学年成績処理期間③ 大平特別支援学校卒業判定会議	○		○	○	○	○	○	○	○	○		
27	水	園芸科校内農ク発表会 総探発表会リハーサル(総・L) 3年のみキャリア・パスポート記入(3学期、1年間、12年間の振り返り:L)	中高一貫日程調整会議 3学年成績処理期間④	○		○	○	○	○	○	○	○	○		
28	木	月5・6・金3～6	3年成績入力〆切 3学年成績処理期間⑤	○		月5 ○	月6 ○	金3 ○	金4 ○	金5 ○	金6 ○				
29	金	総合探究学習発表会(終日)	出席入力〆切	/		●	●	●	●	●	●				
30	土														
31	日														
備考				園芸科先進農家視察研修(牛セリ見学)、農業クラブ各種技術検定(各学校)、農ク九連機関誌発行 3学年末終了後3年生のみ午前中授業、					1年	2年	3年				
				授業日数		月	17	17	17						
						累計	165	165	165						
				授業時数		月	105	105	105						
						累計	966	972	972						
○:50分授業 △:45分授業 □:10分(朝学) ※:テスト 総:総探 L:LHR ●:特別授業(45分または50分) 行:行事 /:カット [授業時数=教科指導時数(朝学含む)+テスト+総探+LHR+特別授業]															

令和8年度 年間行事予定表 2月 県立(久米島)高等学校(全日制)課程(案)

日	曜	生徒関係	職員関係	早朝	集会	授業実施予定							週番
						1	2	3	4	5	6	7	
1	月	送別球技大会・予餞会	連携型選抜・特色選抜・一般選抜出願書類受	/		行	行	行	行	行	行		兼久・宮城(ちひろ)
2	火	服装容儀・遅刻0週間(～5日)	連携型選抜・特色選抜・一般選抜出願不切 初回志願状況発表 PTA評議員会⑩	○		○	○	○	○	○	○		
3	水	全体朝会 月1～4・総・L 2年普通科まちプロ振り返り(総)	卒業判定会議・運営委員会⑦ 久米島校長会⑨(比屋定小)	○	全体朝会	月1 ○	月2 ○	月3 ○	月4 ○	総	L		
4	木	農ク生徒役員会 第5回追認考査説明会 第35回沖縄県特別支援学校駅伝競走大会(～5日)	内申審査①	○		○	○	○	○	○	/		
5	金		志願変更申し出① 内申審査② 沖農教研発表会	/		○	○	○	○	○	/		
6	土	ベネッセ大学入学共通テスト模試・2月(2年)											
7	日	第141回秘書検定											俊哉・伊志嶺(千野・祖慶)
8	月	短縮45分授業 月1・2・入試会場作成(3・4校時) 第5回追認申込不切	志願変更申し出② 連携型選抜検査場作成(3・4校時)	/		△	△	●	●	/	/		
9	火	自宅学習日①	連携・特色選抜実施(予定)	/		/	/	/	/	/	/		
10	水	3学年集会 3年ワックス作業 日本語ワープロ検定試験	中高一貫事務局会⑥ 職員会議⑦	○		○	○	○	○	総	L		
11	木	建国記念日											
12	金	3学年就職・進学準備期間開始 1,2学年末考査① 人権の日	第6回定例研究協議会(八汐荘) 中高入試進路学習委員会④ 中高生徒指導委員会③(案1)	/		※	※	※	※	/	/		
13	土												知念・奥浜(我那覇・山内)
14	日	第69回サービス接遇検定											
15	月	1,2学年末考査②	志願変更取り下げ・再出願①	/		※	※	※	※	/	/		
16	火	1,2学年末考査③	志願変更取り下げ・再出願② 最終志願状況メール報告(17:00まで) 最終志願状況発表 第4回離島留学連絡会	/		※	※	※	※	/	/		
17	水	短縮45分授業 文書デザイン検定試験 プログラミング技能検定試験 進路講演会(3年生合格体験談)(1・2年:総)	一般選抜志願者数調べの提出締切 委託・出張検査場の受験者名簿の提出締切 成績処理期間① 運営委員会⑧	○		△	△	△	△	総	L		
18	木	短縮45分授業 第5回追認考査 情報処理技能検定試験(表計算)・(データベース)	職員会議⑩ 成績処理期間②	○	1学年集会	△	△	△	△	△	△		
19	金	短縮45分授業 プレゼンテーション作成検定試験 少年を守る日	委託・出張検査場の受験者名簿(原本)の提出締切(必着) 中高一貫教育全体会②教科会③ 成績処理期間③	/	2学年集会	△	△	△	△	△	△		
20	土	おきなわ地域教育の日											正太・宮国(三好・親里)
21	日	家庭の日											
22	月	卒業式リハーサル代休											
23	火	天皇誕生日											
24	水	短縮45分授業 ホームページ作成検定試験	中高入試進路学習指導委員会④ 中高生徒指導委員会③(案2) 成績処理期間④ 第5回追認合否入力不切 大平特別支援学校進級判定会議	○		△	△	△	△	総	L		
25	木	短縮45分授業 情報デザイン検定試験(Webページ)	運営委員会⑨ 成績処理期間⑤ 1,2年成績入力不切	○		△	△	△	△	△	△		
26	金	校内全体美化活動	第5回追認判定	/		●	●	●	●	●	●		
27	土	卒業式準備・リハーサル	臨時職員会議(卒業式の確認)	/		●	●	●	●	●	●		
28	日	英検(2次)											
備考	農業クラブ優秀クラブ員表彰、県連機関誌等配布等 キャリア形成プログラム②(県委託事業所と調整) 3年学年集会(2/10予定)						1年	2年	3年				
	授業日数	月	18	18	18								
	授業時数	月	87	87	87								
○:50分授業 △:45分授業 □:10分(朝学) ※:テスト 総:総探 L:LHR ●:特別授業(45分または50分) 行:行事 /:カット [授業時数=教科指導時数(朝学含む)+テスト+総探+LHR+特別授業]						累計	1053	1059	1059				

令和8年度 年間行事予定表 3月 県立(久米島)高等学校 (全日制)課程(案)

日	曜	生徒関係	職員関係	早朝	集会	授業実施予定							週番
						1	2	3	4	5	6	7	
1	月	第79回卒業式		/		行	行	行	行	行	行	行	教務
2	火	修学旅行(～5日)	一般選抜会場作成、受検生下見 進級判定会議・職員会議⑯(学年末の反省)	/		●	●	●	L	/	/	/	
3	水	自宅学習日②	高校入学者選抜学力検査1日目(国・英) 特支入学者選抜学力検査1日目	/		/	/	/	/	/	/		
4	木	自宅学習日③	高校入学者選抜学力検査2日目(社・数) 特支入学者選抜学力検査2日目 不受検者数メール報告(14:00まで)	/		/	/	/	/	/	/		
5	金	自宅学習日④	2・3年クラス編成① 沖農教研理事会④	/		/	/	/	/	/	/		
6	土												
7	日	英検(2次)予備日											
8	月	服装容儀・遅刻0週間(～12日) 自宅学習日⑤		/		/	/	/	/	/	/		渡真利・吉岡(仲村・当山)
9	火	短縮45分授業	高校入学者選抜学力検査追検査 運営委員会⑩ PTA評議員会⑪	/		△	△	△	△	/	/	/	
10	水	短縮45分授業	学力検査点受け渡し 2・3年クラス編成②	/		△	△	△	△	/	/		
11	木	自宅学習日⑥ キャリア・パスポート記入(3学期、1年間、12年間の振り返り:L)	特色選抜・連携型選抜判定会議	/		/	/	/	/	/	/		
12	金	短縮45分授業 人権の日	特色選抜・連携型選抜判定結果受け渡し 中高一貫事務局会⑦ 中高一貫教育校長会④(案1)	/		△	△	△	△	/	/		
13	土		第7回定例研究協議会(青年会館)										
14	日												
15	月	短縮45分授業	第3回学校評議員会	/		△	△	△	△	/	/		嘉陽・花城(東江・玉城)
16	火	短縮45分授業	合格者数メール報告(17:00)	/		△	△	△	△	/	/	/	
17	水	短縮45分授業	合格発表 (島内生)合格者オリエンテーション(14:00～)	/		△	△	△	△	/	/		
18	木	短縮45分授業	2次募集願書受付 職員会議⑫(学年末反省の回答、次年度に向けて)	/		△	△	△	△	/	/		
19	金	短縮45分授業 金1・2 3学期修了式 少年を守る日	2次募集願書受付 2次募集初回志願状況メール報告(17:00まで) 2次募集初回志願状況発表	/		△	△	行	L	/	/		
20	土	おきなわ地域教育の日											
21	日	春分の日 家庭の日											
22	月	振替休日											
23	火		2次募集志願変更再出願 2次募集最終志願状況メール報告(17:00まで) 2次募集最終志願状況発表 中高一貫事務局会⑦ 中高一貫教育校長会④(案2)										
24	水		2次募集書類交換会										
25	木		2次募集面接										
26	金		2次募集合格状況メール報告										
27	土												
28	日												
29	月		2次募集合格発表 (島内生・2次募集)合格者オリエンテーション(10:00～)										
30	火												
31	水		志願者別成績調べ文書報告・CD提出締め切り 学力検査結果の小問別調べ報告締め切り 学力検査についての意見文書報告締め切り 出願書類・選抜制度についての意見文書報告締め切り										
備考	PTA評議員会⑬ 進路:各種奨学金校内締め切り(本庄国際奨学財団)								1年	2年	3年		
				授業日数	月	15	15	15					
					累計	198	198	198					
	○:50分授業 △:45分授業 □:10分(朝学) ※:テスト 総:総探 L:LHR ●:特別授業(45分または50分) 行:行事 /:カット [授業時数=教科指導時数(朝学含む)+テスト+総探+LHR+特別授業]			授業時数	月	33	33	33					
				累計	1086	1092	1092						